

Zeichenerklärung	
Bestand	Planung

LEGENDE	
Bestand Versorgungsleitungen	Planung Versorgungsleitungen

**Vermerk:**  
 Die Leistungsleistungen wurden mit Stand August / September 2018  
 und ergänzt zum 2024 bei den Leistungsleistungen eingetragt  
 und gezeichnet/verändert.  
 Sie dienen nur zu Übersichtswecken!

**Plan dient nur zu Kalkulationszwecken!**

02\_01\_17\_01\_0\_6\_1\_241104\_LeipPHK.K.pdf

Nr.	Art der Änderung	Datum	Name

Lagebezug: ETRS89 / UTM Zone 33    Höhenbezug: DHHN2 (NNH)    Blattgröße: 148,5 x 93,3 (B81m)    Datum: 04.11.2024

<b>Leipziger Verkehrsnetze</b> Leipzig Verkehrsbetriebe (LVB) GmbH Georgring 3 04103 Leipzig	<b>Stadt Leipzig</b> Mobilitäts- und Tiefbauamt Prager Straße 118-138 04317 Leipzig

I-19 Prager Straße  
 von An der Tabakmühle bis Friedhofsgärtnerei  
 (P-Nr. 90167)

Vergabeunterlage	Spartenplan Hikomm (Pyr)	Maßstab: 1:250 Unterlage: 02_01_17_01
Gewerk:		

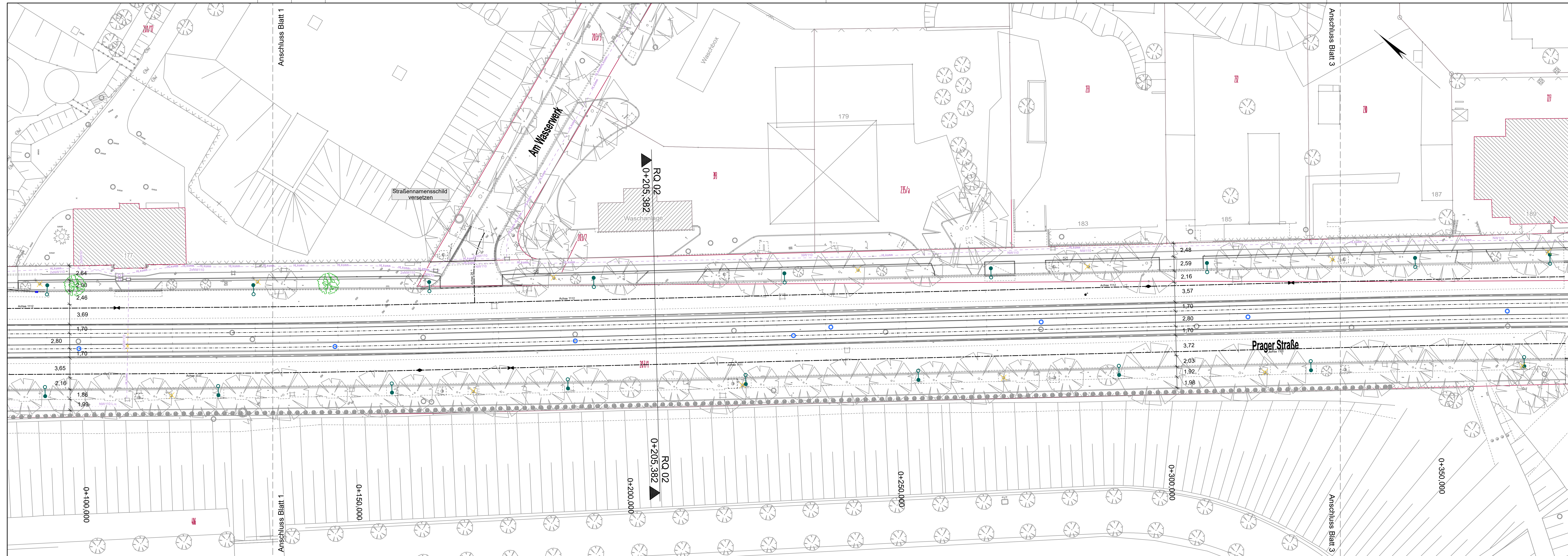

### Zeichenerklärung

Bestand	Planung
Bestand	Planung
Best. Straßenbeleuchtung	Planung
Best. Wasser-Schieber	Planung
Best. Schacht	Planung
Best. Geländer	Planung
Best. Fahrgastunterstand	Planung

**Vermerk:**  
Die Leitungsdaten wurden mit Stand August / September 2020 und ergänzend Juni 2024 bei der Leitungsplanung eingeholt und grafisch/technisch übernommen. Sie dienen nur zu Übersichtszwecken!

### Plan dient nur zu Kalkulationszwecken!

02\_01\_17\_02\_0\_6\_1\_241104\_LeitPHLK.pdf

Nr.	Art der Änderung	Datum	Name

Lagebezug: ETRS89 / UTM Zone 33 Höhenbezug: DHHN02 (NNH) Blattgröße: 137,0 x 42,6 (0,583m<sup>2</sup>) Datum: 04.11.2024

**Leipziger Verkehrsbetriebe** (LVB) GmbH  
Georgiring 3  
04103 Leipzig

**Stadt Leipzig**  
Stadt Leipzig  
Mobilitäts- und Tiefbauamt  
Prager Straße 118-136  
04317 Leipzig

Bauherr: I-19 Prager Straße  
von An der Tabaksmühle bis Friedhofsgärtnerei  
(P-Nr. 90167)

Vergabeunterlage	Spartenplan Hlkomm (Pyr)	Maßstab: 1:250 Unterlage: 02_01_17_02
------------------	--------------------------------	--

Gewerk:



**Zeichenerklärung**

Bestand	Bestand	Planung	Planung
Kataster	Baumfällung	Fahrbahnmarkierung	Baumneupflanzung / Baum nachgepflanzt durch ASG
Fahrleitungsmast (Stahl/Beton)	Straßenbeleuchtung-Mast	Rückbau	Planung Beleuchtung (BEA GmbH)
Lichtsignalanlage	AW-Schacht / Kabel-Schacht	Mast mit Lampe / Leuchtenwechsel	Lichtsignalanlage mit Ausleger und Fundament
Wasser-Schieber / Unterflurhydrant	Geländer	Planung Schacht MW/Drainage	Planung Straßenablauf
Fahrgastunterstand		Gleisenwässerungskasten	Schienenwässerungskasten
		Gleisenabschlusskasten	3-Sitzer Bank
			Abfallbehälter / DFI / Hst-Stehle

**LEGENDE**  
VERSORGUNGSLIENUNGEN

Bestand Versorgungsleitungen: Wasser, HL-Komm., HL-Komm. (Pyur) Leubitz - H. Böhler, HL-Komm. (Pyur) Leubitz - Segnerstr.

Planung Versorgungsleitungen: Wasser, HL-Komm., HL-Komm. (Pyur) Leubitz - H. Böhler, HL-Komm. (Pyur) Leubitz - Segnerstr.

**Vermerk:**  
Die Leistungsleistungen wurden mit Stand August / September 2024 und eingereicht. Am 2024 hat den Leistungsleistungen eingereicht und grafisch/technisch übernommen. Die Daten sind zu überarbeiten!

**Plan dient nur zu Kalkulationszwecken!**

02\_01\_17\_03\_0\_6\_1\_241104\_LeitgPHLK.pdf

Nr.	Art der Änderung	Datum	Name

Lagebezug: ETRS89 / UTM Zone 33 Höhenbezug: DHHN02 (NNN) Blattgröße: 156,0 x 42,6 (0,664m) Datum: 04.11.2024

**Leipziger Verkehrsbetriebe** Leipzig Verkehrsbetriebe (LVB) GmbH Georgiring 3 04103 Leipzig  
**Stadt Leipzig** Stadt Leipzig Mobilitäts- und Tiefbauamt Prager Straße 118-136 04317 Leipzig

Bauherr: I-19 Prager Straße von An der Tabakmühle bis Friedhofsgärtnerei (P-Nr. 90167)

Vergabeunterlage	Spartenplan Hikomm (Pyur)	Maßstab: 1:250 Unterlage: 02_01_17_03
------------------	---------------------------------	--

Gewerk:



**Zeichenerklärung**

Bestand	Planung
Kataster	Fahrbahnmarkierung
Baumfällung	Baumpflanzung / Baum nachgepflanzt durch ASG
Fahrleitungsmast (Stahl/Beton)	Rückbau
Straßenbeleuchtung-Mast	Planung Beleuchtung (BEA GmbH)
Lichtsignalanlage	Mast mit Lampe / Leuchtenwechsel
AW-Schacht / Kabel-Schacht	Lichtsignalanlage mit Ausleger und Fundament
Wasser-Schieber / Unterflurhydrant	Planung Schacht MW/Drainage
Geländer	Planung Straßenablauf
Fahrgastunterstand	Gleisentwässerungskasten
	Schienenentwässerungskasten
	Gleisabschlusskasten
	3-Sitzer Bank
	Abfallbehälter / DFI / Hst-Stehle

**LEGENDE**  
VERSORGUNGSLIENUNGEN

Bestand Versorgungsleitungen: Wasser, HL-Komm (Pyur) Leitung - H-Buchst., HL-Komm (Pyur) Leitung - B-Buchst., HL-Komm (Pyur) Leitung - Signaleinheit

Planung Versorgungsleitungen: Wasser, HL-Komm (Pyur) Leitung - H-Buchst., HL-Komm (Pyur) Leitung - B-Buchst., HL-Komm (Pyur) Leitung - Signaleinheit

**Vermerk:**  
Die Leistungsleistungen wurden mit Stand August / September 2024 und eingereicht. Am 2024 hat den Leistungserbringer übergeben und grafisch/technisch übernommen. Bei einem nur zu Übersichtsweck!

**Plan dient nur zu Kalkulationszwecken!**

02\_01\_17\_04\_0\_6\_1\_241104\_LeitgPHLK.pdf

Nr.	Art der Änderung	Datum	Name

Lagebezug: ETRS89 / UTM Zone 33 Höhenbezug: DHHN02 (NNN) Blattgröße: 1560 x 426 (0,664m) Datum: 04.11.2024

**Leipziger Verkehrsbetriebe** Leipziger Verkehrsbetriebe (LVB) GmbH Georgiring 3 04103 Leipzig

**Stadt Leipzig** Stadt Leipzig Mobilitäts- und Tiefbauamt Prager Straße 118-136 04317 Leipzig

**I-19 Prager Straße**  
von An der Tabakmühle bis Friedhofsgärtnerei (P-Nr: 90167)

Vergabeunterlage	Spartenplan Hlkomm (Pyur)	Maßstab: 1:250 Unterlage: 02_01_17_04
Gewerk:		