

**Verkehrsführungsphase 1a**  
**14.04.2025 - 24.06.2025**  
**Blatt 1**

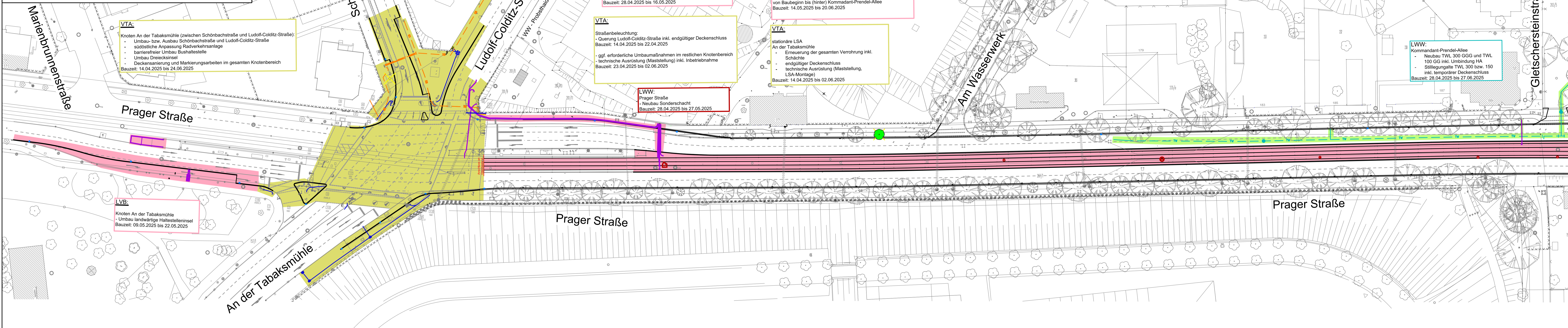

- LEGENDE:**
- Straßen- und Gleisbau
    - Baufeld Verkehrs- und Tiefbauamt Leipzig
    - Baufeld Leipziger Verkehrsbetriebe
    - Baufeld Leipziger Wasserwerke
    - Baufeld Netz Leipzig Strom
    - fertiggestellte Verkehrsanlage/Gehwege
    - neue Gleisanlage
    - neue Borde
  - Leitungsbau
    - Trinkwasser
    - Mischwasser
    - Netz Leipzig Strom
    - Beleuchtung
    - Verkehrstechnik
    - Bahnstrom
    - fertiggestellter Leitungsbau

**Verkehrsführungsphase 1a**  
**14.04.2025 - 24.06.2025**  
**Blatt 2**

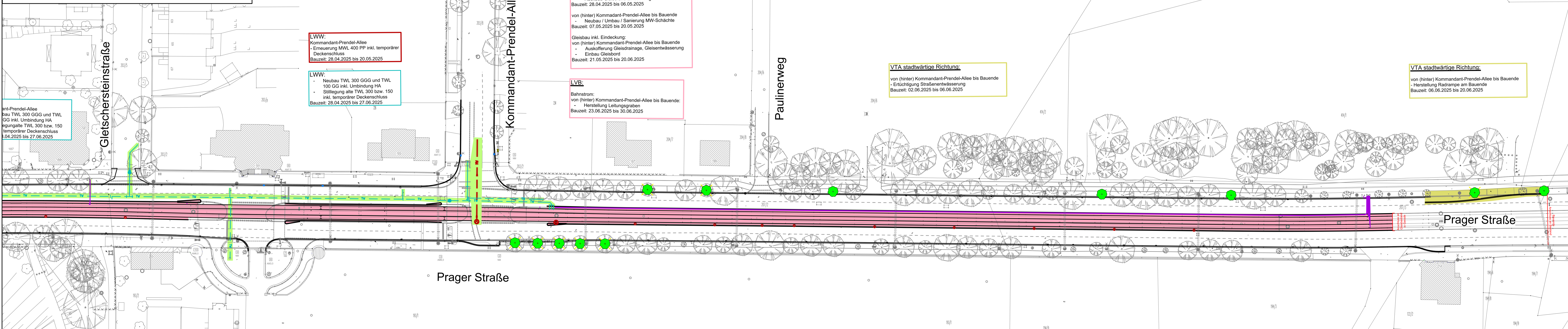

Entwurfsvermessung von 05/2020 und Nachvermessung von 06/2023  
 durch Dr.-Ing. Gernod Schindler - Öffentlich bestellter Vermessungsingenieur  
 Lagebezug ETRS89, UTM Zone 33 / Höhenbezug DHHN92 (NHN)

	Datum	Zeichen
bearbeitet	23.09.2024	
gezeichnet	23.09.2024	
geprüft	23.09.2024	

No. \_\_\_\_\_ Art der Änderung \_\_\_\_\_ Name \_\_\_\_\_

**BAUABLAUF PLANUNG**

Auftraggeber: \_\_\_\_\_ Verlage / Blatt-Nr.: 11 / 1  
 Stadt Leipzig Verkehrs- und Tiefbauamt  
 Verkehrsführungsphase 1a  
 14.04.2025 - 24.06.2025  
 Maßstab: 1 : 500

Prager Straße  
 von An der Tabaksmühle bis Friedhofsgärtnerei

**Gilt nur für die Ausschreibung!**

Blattgröße: 0,802 m² (1350x944)

**Verkehrsführungsphase 1b**  
**25.06.2025 - 13.08.2025**  
**Blatt 1**

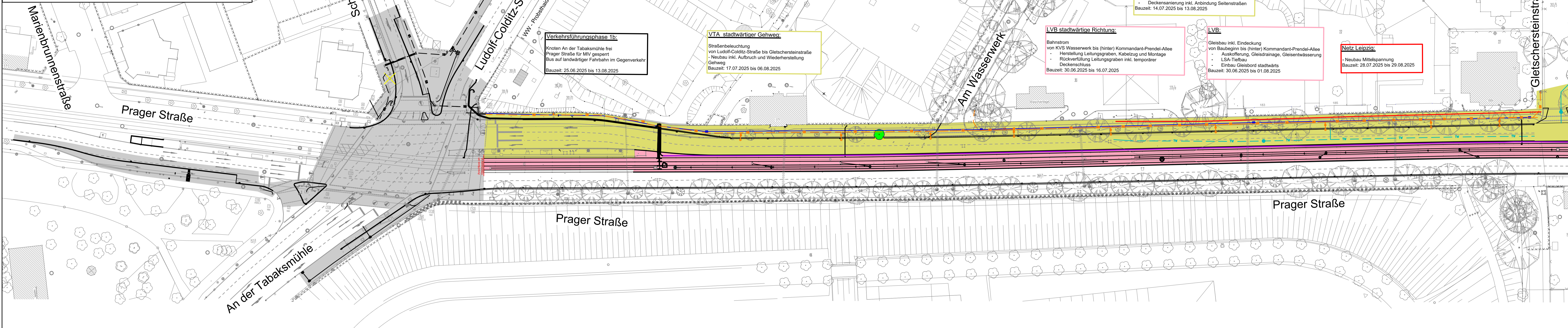

**LEGENDE:**

Straßen- und Gleisbau	Baufeld Verkehrs- und Tiefbauamt Leipzig	Leitungsbau	Trinkwasser
Baufeld Leipziger Verkehrsbetriebe	Baufeld Leipziger Wasserwerke		Mischwasser
Baufeld Netz Leipzig Strom	Baufeld Netz Leipzig Strom		Netz Leipzig Strom
fertiggestellte Verkehrsanlage/Gehwege	neue Gleisanlage		Beleuchtung
neue Borde			Verkehrstechnik
			Bahnstrom
			fertiggestellter Leitungsbau

**Verkehrsführungsphase 1b**  
**25.06.2025 - 13.08.2025**  
**Blatt 2**

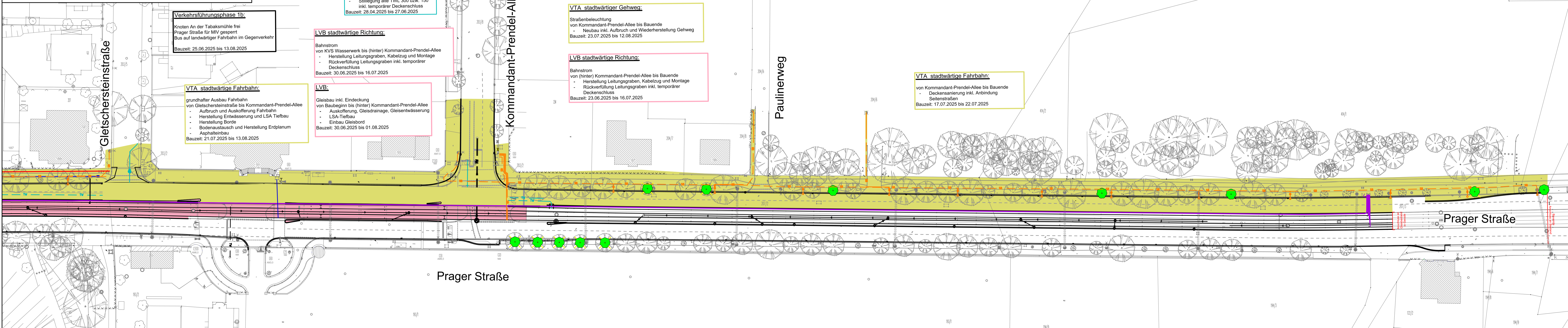

Entwurfsvermessung von 05/2020 und Nachvermessung von 06/2023  
 durch Dr.-Ing. Gernod Schindler - Öffentlich bestellter Vermessungsingenieur  
 Lagebezug ETRS89, UTM Zone 33 / Höhenbezug DHHN92 (NHN)

	Datum	Zeichen
bearbeitet	23.09.2024	
gezeichnet	23.09.2024	
geprüft	23.09.2024	

Nr.	Art der Änderung	Name

**BAUABLAUF PLANUNG**

Auftraggeber: Stadt Leipzig Verkehrs- und Tiefbauamt  
 Verlags- / Blatt-Nr.: 11 / 2  
 Verkehrsführungsphase 1b  
 25.06.2025 - 13.08.2025  
 Maßstab: 1 : 500

Prager Straße  
 von An der Tabakmühle bis Friedhofsgärtnerei

*Gilt nur für die Ausschreibung!*

Blattgröße: 0.802 m² (1350x944)

Verkehrsführungsphase 1c  
14.08.2025 - 03.09.2025  
Blatt 1

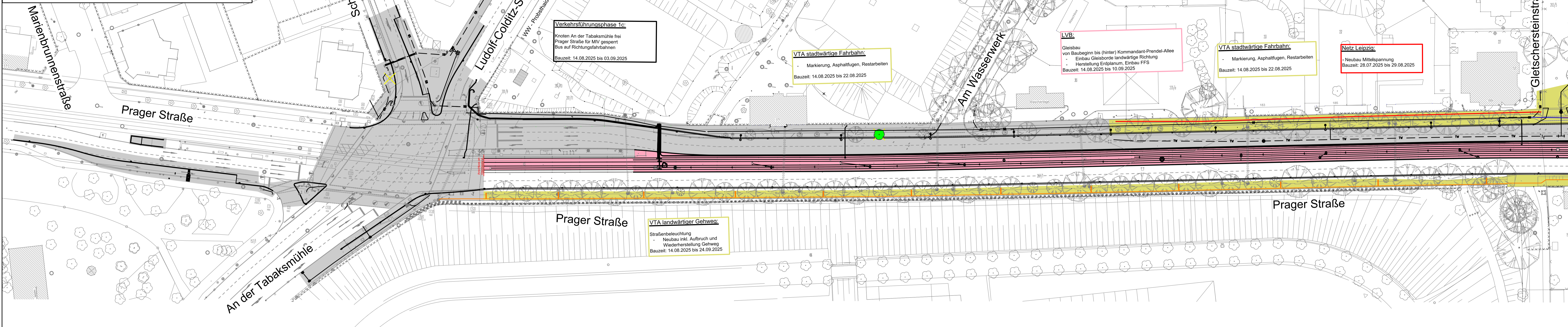

**LEGENDE:**

	Straßen- und Gleisbau		Leitungsbau
	Baufeld Verkehrs- und Tiefbauamt Leipzig		Trinkwasser
	Baufeld Leipziger Verkehrsbetriebe		Mischwasser
	Baufeld Leipziger Wasserwerke		Netz Leipzig Strom
	Baufeld Netz Leipzig Strom		Beleuchtung
	Baufeld fertiggestellte Verkehrsanlage/Gehwege		Verkehrstechnik
	neue Gleisanlage		Bahnstrom
	neue Borde		fertiggestellter Leitungsbau

Verkehrsführungsphase 1c  
14.08.2025 - 03.09.2025  
Blatt 2

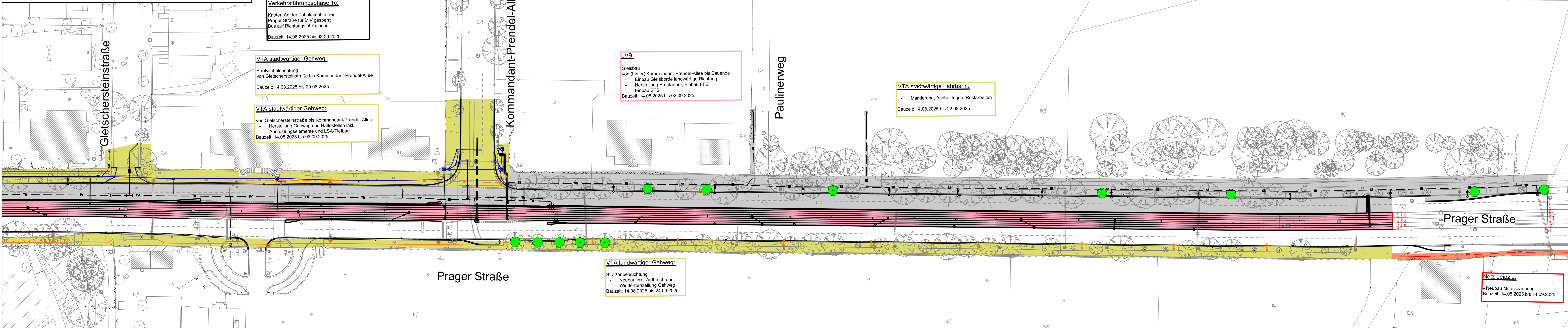

Entwurfsvermessung von 05/2020 und Nachvermessung von 06/2023  
durch Dr.-Ing. Gernod Schindler - Öffentlich bestellter Vermessungsingenieur  
Lagebezug ETRS89, UTM Zone 33 / Höhenbezug DHHN92 (NHN)

	Datum	Zeichen
bearbeitet	23.09.2024	
gezeichnet	23.09.2024	
geprüft	23.09.2024	

Nr.	Art der Änderung	Gezeichnet	Name

**BAUABLAUFPLANUNG**

Auftraggeber:	Verkehrs- und Tiefbauamt	Verlag / Blatt-Nr.:	11 / 3
Stadt Leipzig		Verkehrsführungsphase 1c	14.08.2025 - 03.09.2025
Verkehrs- und Tiefbauamt		Maßstab:	1 : 500

Prager Straße  
von An der Tabaksmühle bis Friedhofsgärtnerei

Gilt nur für die Ausschreibung!

Verkehrsführungsphase 1d  
04.09.2025 - 17.11.2025  
Blatt 1

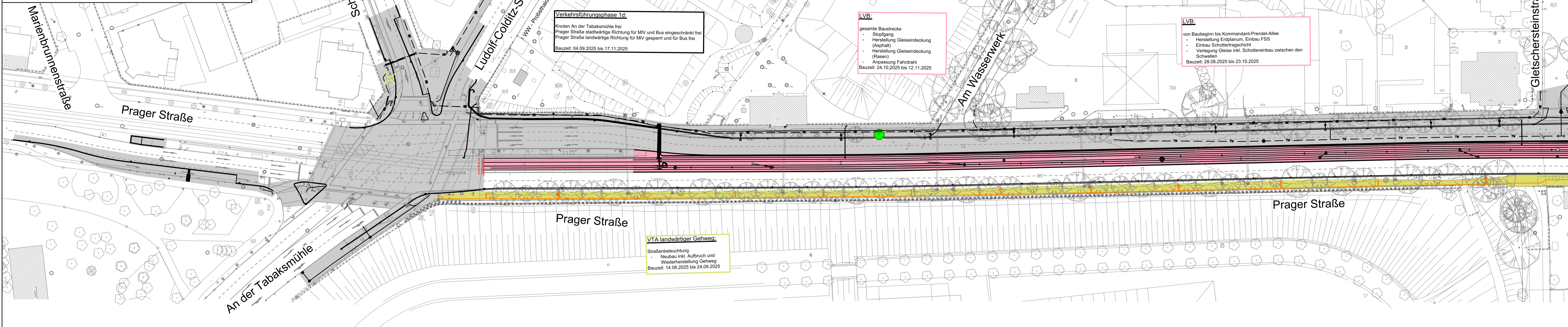

**LEGENDE:**

	Straßen- und Gleisbau		Leitungsbau
	Baufeld Verkehrs- und Tiefbauamt Leipzig		Trinkwasser
	Baufeld Leipziger Verkehrsbetriebe		Mischwasser
	Baufeld Leipziger Wasserwerke		Netz Leipzig Strom
	Baufeld Netz Leipzig Strom		Beleuchtung
	fertiggestellte Verkehrsanlage/Gehwege		Verkehrstechnik
	neue Gleisanlage		Bahnstrom
	neue Börde		fertiggestellter Leitungsbau

Verkehrsführungsphase 1d  
04.09.2025 - 17.11.2025  
Blatt 2

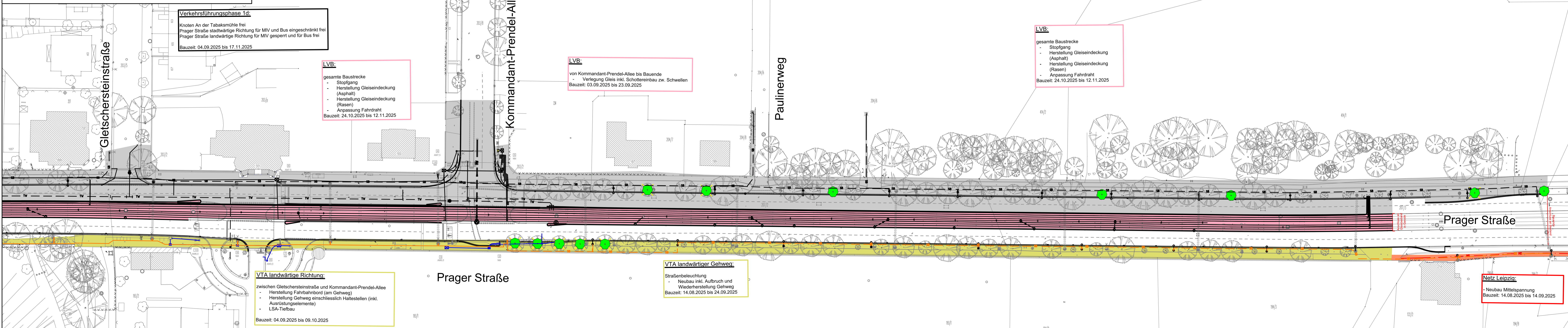

Entwurfsmessung von 05/2020 und Nachvermessung von 06/2023  
durch Dr.-Ing. Gernold Schindler - Öffentlich bestellter Vermessungsingenieur  
Lagebezug ETRS89, UTM Zone 33 / Höhenbezug DHHN92 (NHN)

	Datum	Zeichen
bearbeitet	23.09.2024	
gezeichnet	23.09.2024	
geprüft	23.09.2024	

Nr.	Art der Änderung	Name

**BAUABLAUF PLANUNG**

Auftraggeber: Stadt Leipzig Verkehrs- und Tiefbauamt  
Verlag: 11 / 4  
Verkehrsführungsphase 1d  
04.09.2025 - 17.11.2025  
Hafstab: 1 : 500  
Prager Straße  
von An der Tabaksmühle bis Friedhofsgärtnerei

Gilt nur für die Ausschreibung!

Verkehrsführungsphase 2  
17.11.2025 - 19.12.2025  
Blatt 1

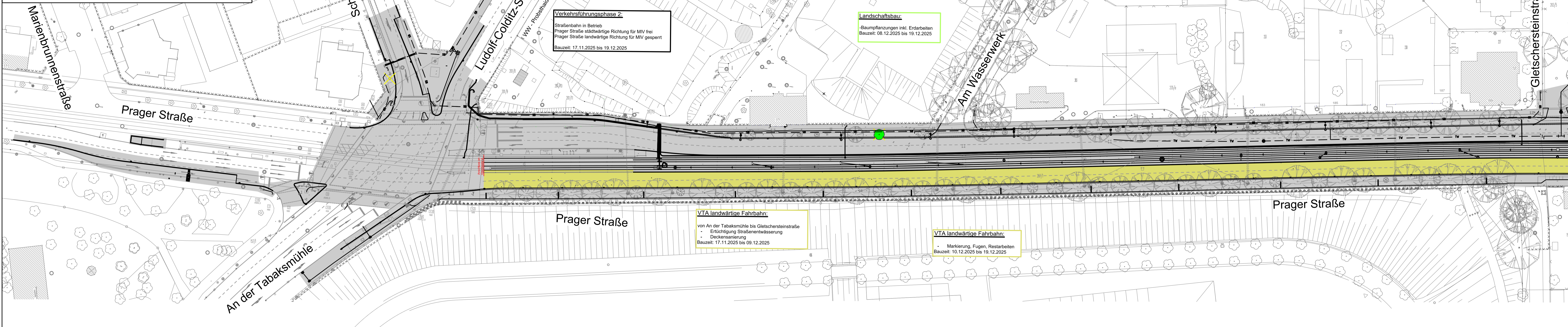

**LEGENDE:**

	Baufeld Verkehrs- und Tiefbauamt Leipzig		Leitungsbau
	Baufeld Leipziger Verkehrsbetriebe		Trinkwasser
	Baufeld Leipziger Wasserwerke		Mischwasser
	Baufeld Netz Leipzig Strom		Netz Leipzig Strom
	fertiggestellte Verkehrsanlage/Gehwege		Beleuchtung
	neue Gleisanlage		Verkehrstechnik
	neue Borde		Bahnstrom
			fertiggestellter Leitungsbau

Verkehrsführungsphase 2  
17.11.2025 - 19.12.2025  
Blatt 2

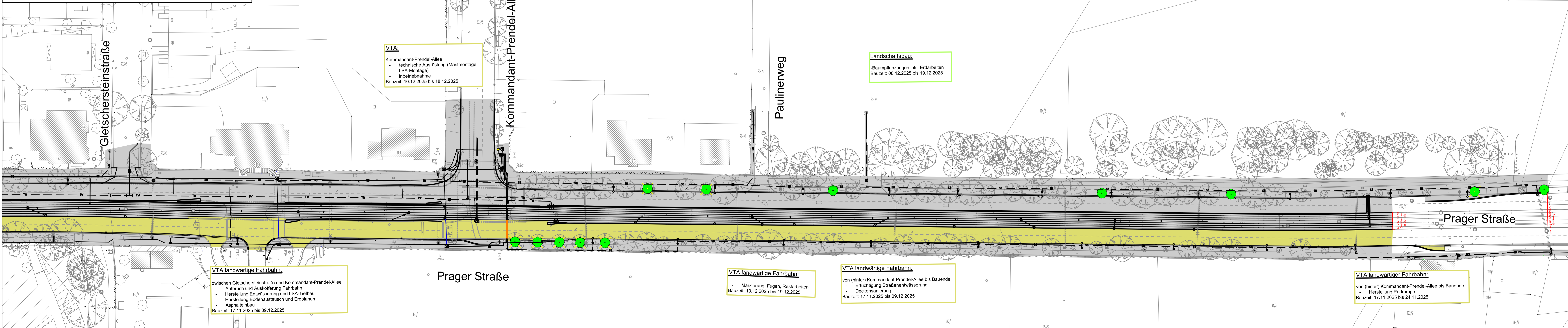

Entwurfsvermessung von 05/2020 und Nachvermessung von 06/2023  
durch Dr.-Ing. Gernold Schindler - Öffentlich bestellter Vermessungsingenieur  
Lagebezug ETRS89, UTM Zone 33 / Höhenbezug DHHN92 (NHN)

	Datum	Zeichen
bearbeitet	23.09.2024	
gezeichnet	23.09.2024	
geprüft	23.09.2024	

Nr.	Art der Änderung	Gezeichnet	Name

**BAUABLAUF PLANUNG**

Auftraggeber:	Verkehrs- und Tiefbauamt	Verlag / Blatt-Nr.:	11 / 5
Stadt Leipzig		Verkehrsführungsphase 2	17.11.2025 - 19.12.2025
Blattstab:	1 : 500		

Prager Straße  
von An der Tabakmühle bis Friedhofsgärtnerei

Gilt nur für die Ausschreibung!