

konischer Lichtmast KLM 40/76 (DIN EN 40)

Mastvariante 1 - Mastform nicht abgesetzt wie Haltestelle Völkerschlachtdenkmal

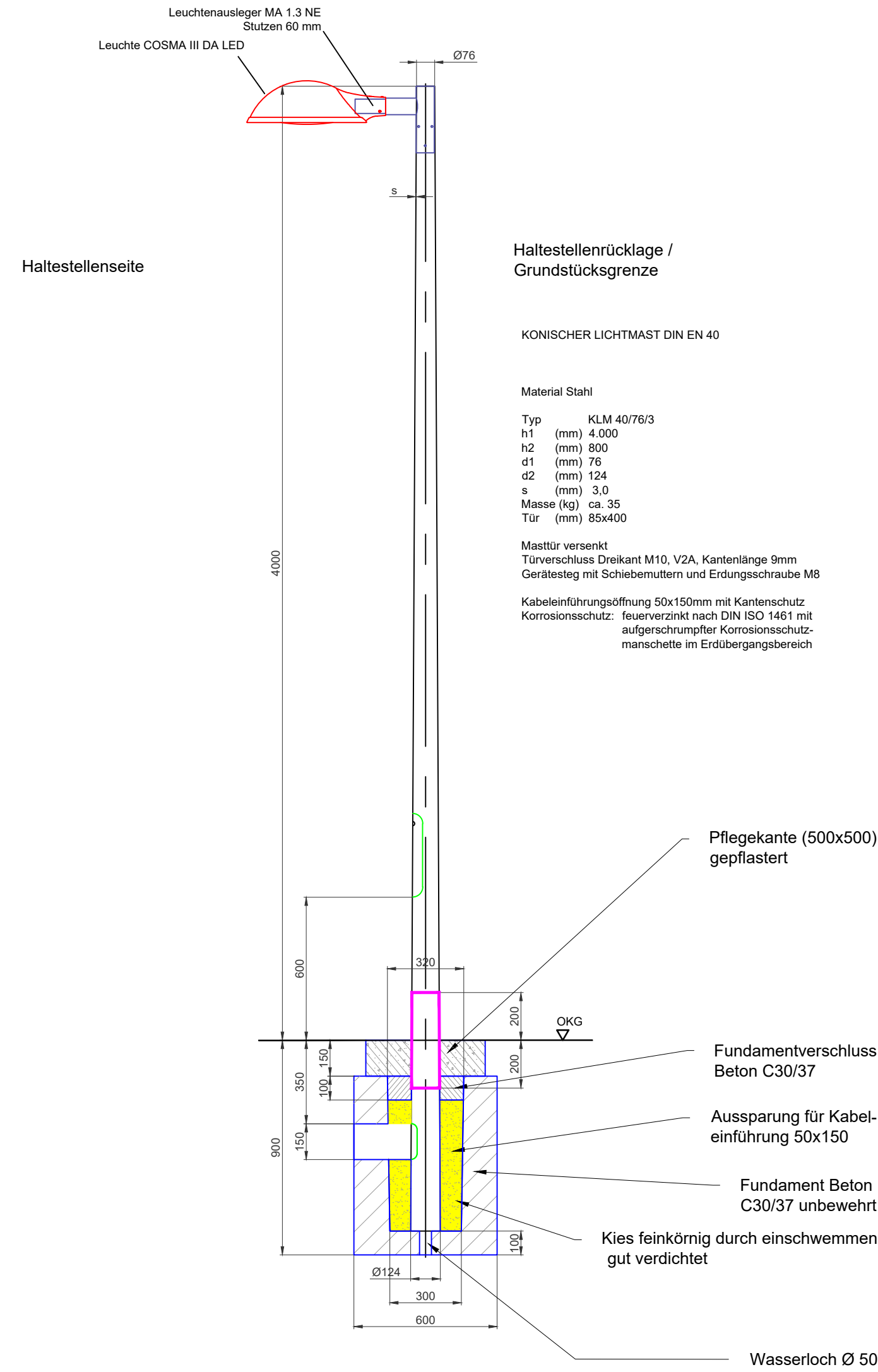

Mast 1-fach zylindrisch AZ 40.76

Mastvariante 2 - nach Datenblatt Leipziger Leuchten

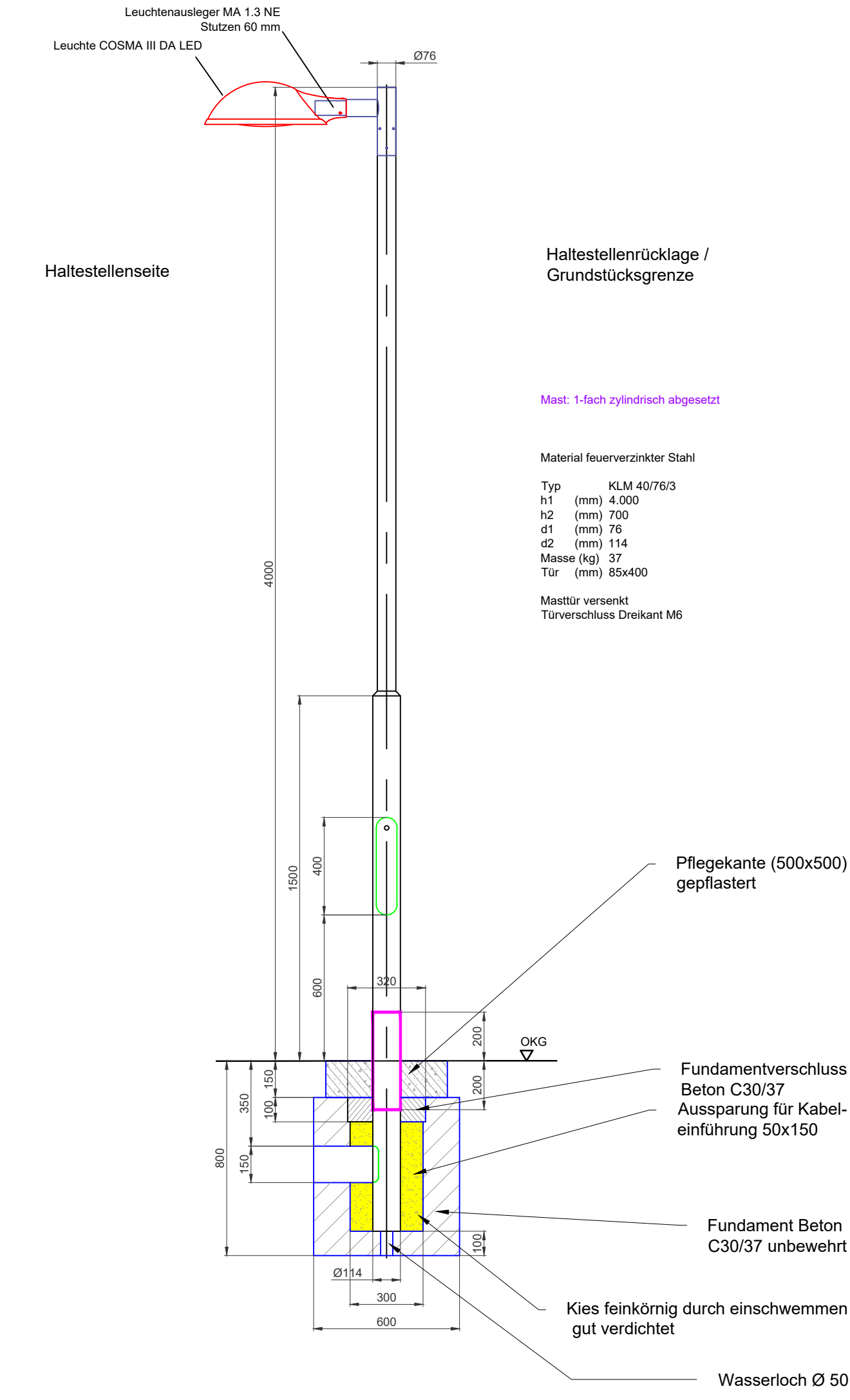

Mast 1-fach zylindrisch AZ 40.76

Mastvariante 3 - nach LVB Muster LV Text

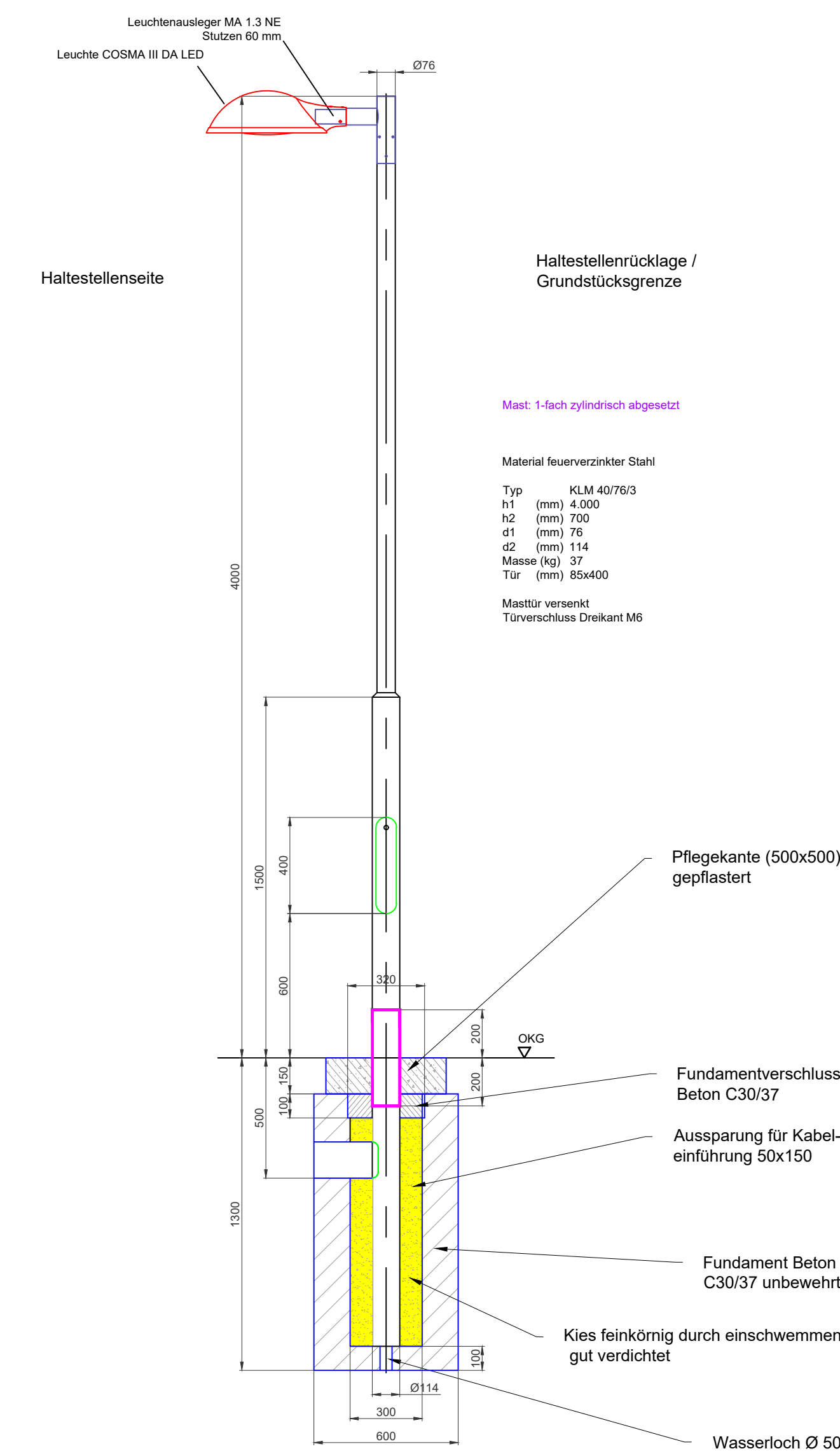

Leuchtausleger MA 1.3 NE

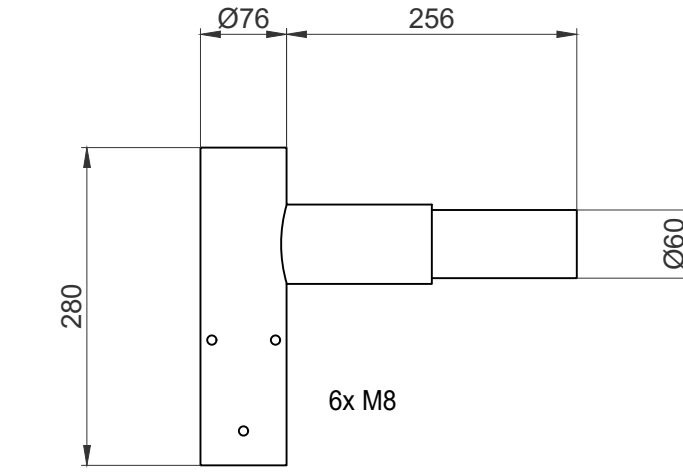

COSMA III DA LED

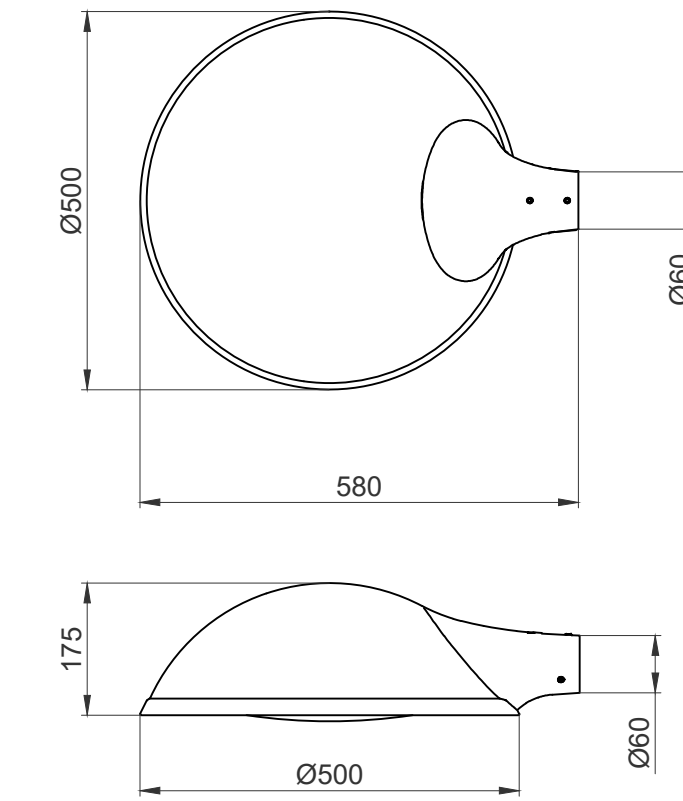

Mastvarianten müssen noch von LVB festgelegt werden, dies ist noch in Abstimmung

Fundament in Abstimmung - Annahmen im Plan

Plan dient nur zu Kalkulationszwecken!

03_06_02_01_0_6_1_041124_HstBelMaDet.pdf

	1	2	3	4
Nr.				
Art der Änderung				
Datum				
Name				

Planungsgrundlage: Entwurfsvermessung von 05/2020 und Nachvermessung von 06/2023 durch Dr.-Ing. Gernod Schindler - Öffentlich bestellter Vermessungsingenieur
 Lagebezug: ETRS89 / UTM Zone 33 Höhenbezug: DHHN92 (NHN)

Leipziger Verkehrsbetriebe
 Georgiring 3
 04103 Leipzig

Leipziger Verkehrsbetriebe (LVB) GmbH
 Georgiring 3
 04103 Leipzig

I-19 Prager Straße von An der Tabakmühle bis Friedhofsgärtnerei (P-Nr. 90167)		Maßstab: ohne
Vergabeunterlage	Maste und Details Haltestellenbeleuchtung	Unterlage: 03_06_02_01