

Grundriss
Bereich Geschosse

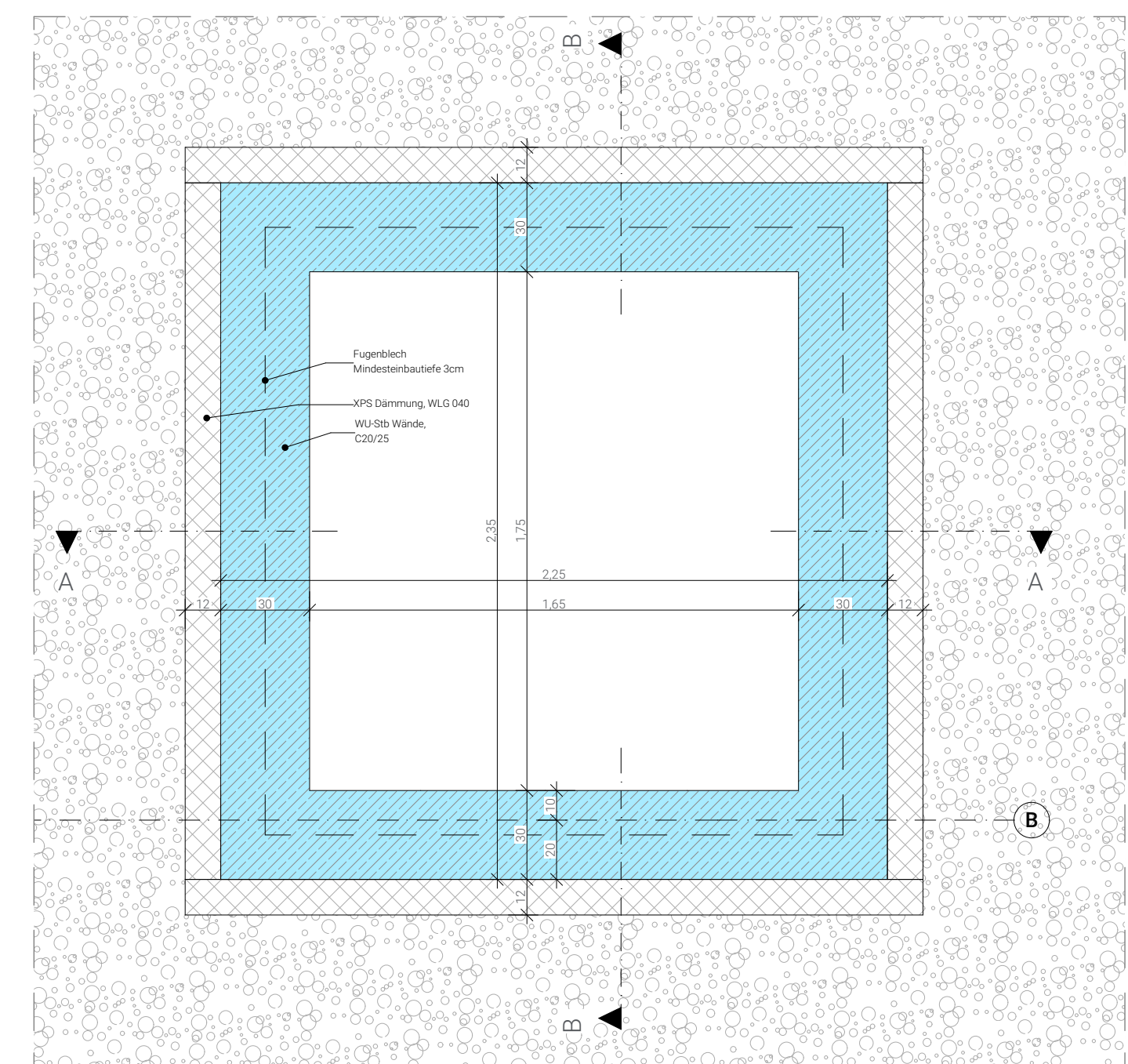

Grundriss
Bereich Unterfahrt

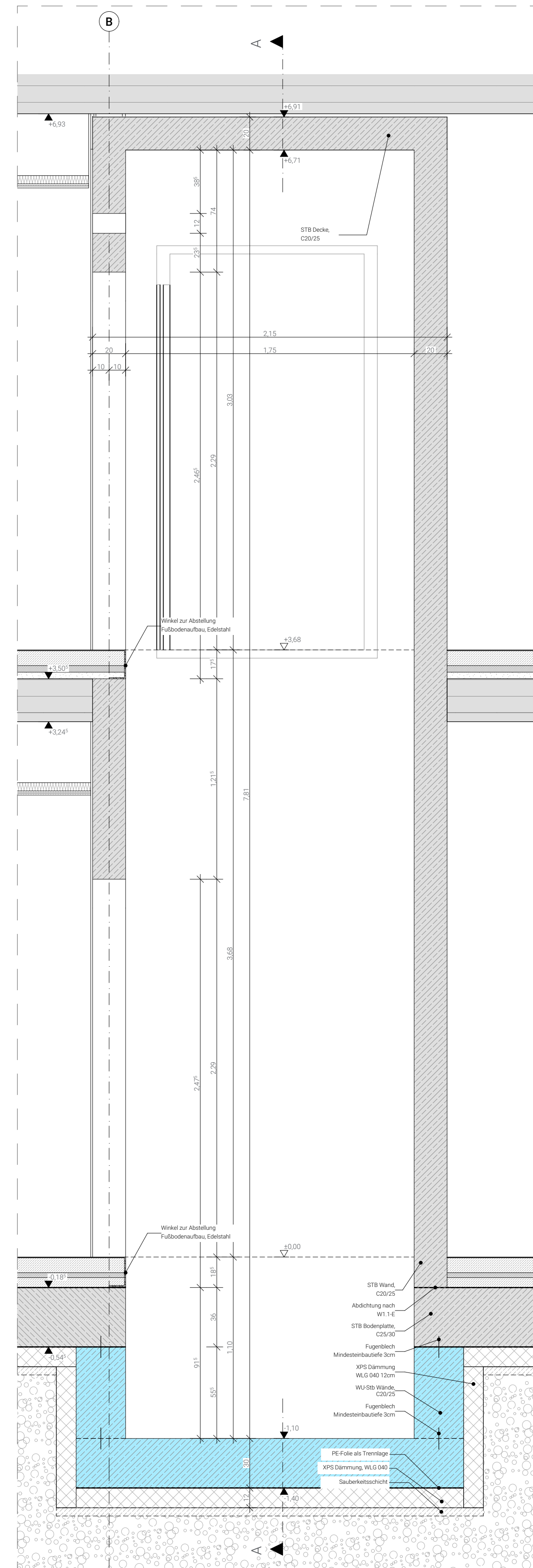

Längsschnitt B-B

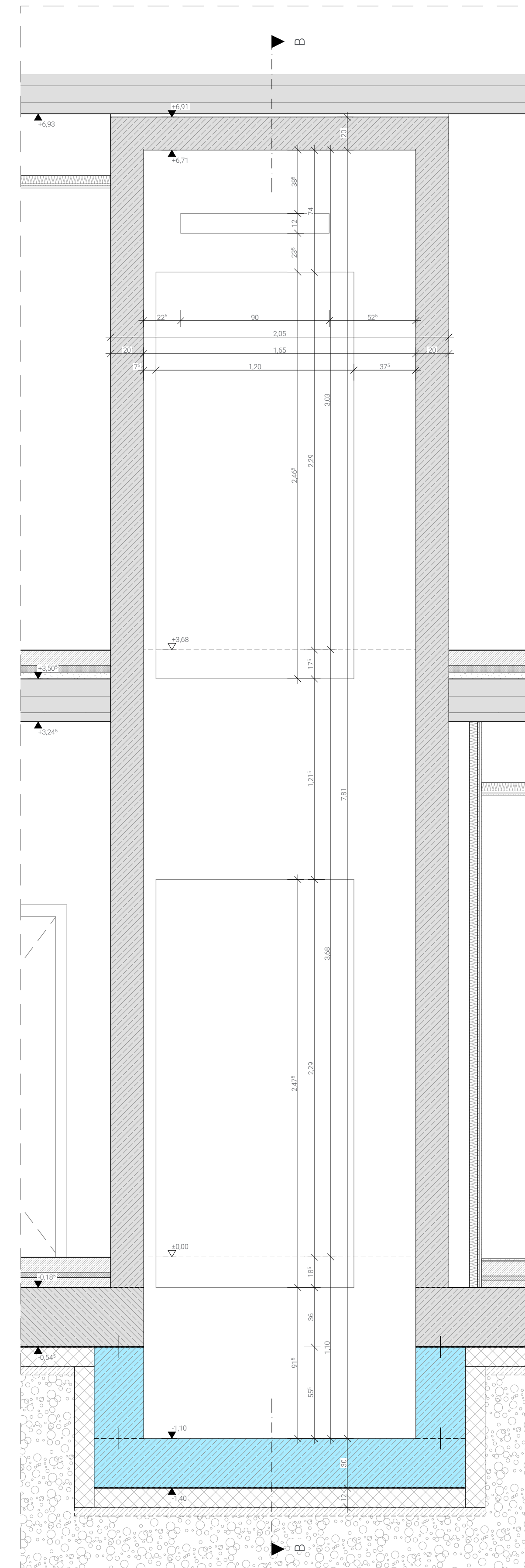

Querschnitt A-A

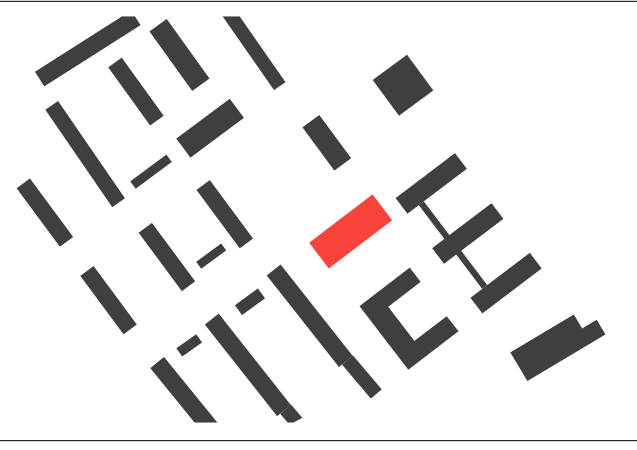
Höhenbezug		± 0,00 = 113,80 = OK FFB EG	
Index	Änderung	Ausgabe Datum	Gezeichnet
Zeichnungscode		Aufzugsschacht_413_	
 Landeshauptstadt Dresden Amt für Hochbau und Immobilienverwaltung PF 120020 01001 Dresden		Telefon 0351 / 488 38 20 Fax 0351 / 488 38 17	
Übersichtsplan			
Projekt		1062_001 Mary-Wigman-Straße 1b, 01069 Dresden Ersatzneubau Kindertageseinrichtung / Neubau Freianlagen	
Standortverwalter		Eigenbetrieb Kindertageseinrichtungen	
Planungsphase		Ausführungsplanung	
Inhaltliche Koordinierung ist erfolgt mit:		Vertriebsbereich Landeshauptstadt Dresden Amt für Hochbau und Immobilienverwaltung Postfach 120020, 01001 Dresden	
Datum		Unterschrift	
Darstellung		Dateiname	
Detail Gebäudehülle		1062_001_5_A_D04_413_	
Aufzugsschacht		Maßstab	Datum
		1:20	08.05.2024
		Gez.	Projekt-Nr.
		AF	HI.5510621
		Bl.- Größe	Bl.-Nr.
		841 x 594	413_

Anhang zum LV
keine Ausführungsunterlage