

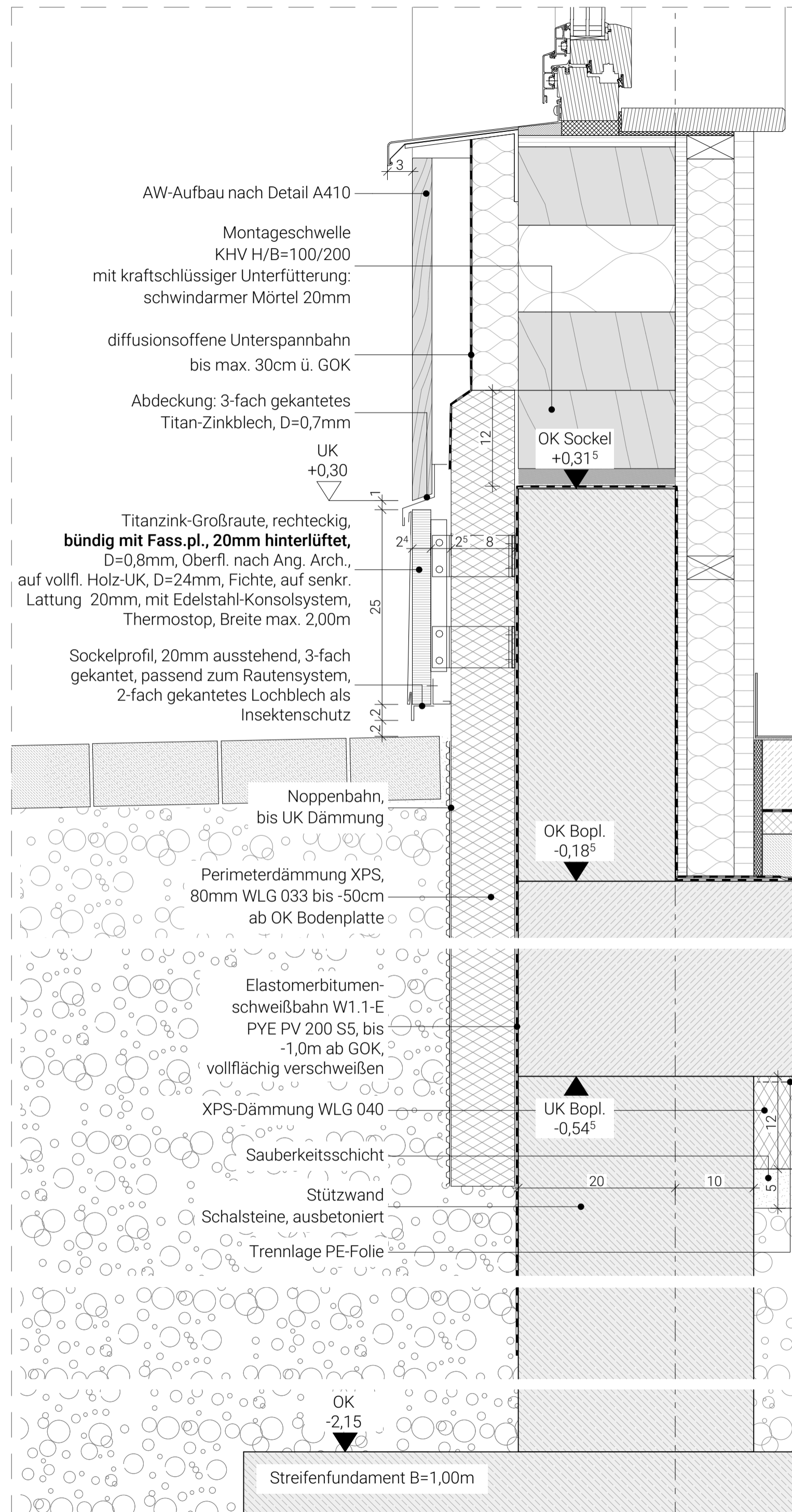

Sockelausbildung im Bereich Achse F Laubengang M 1:5

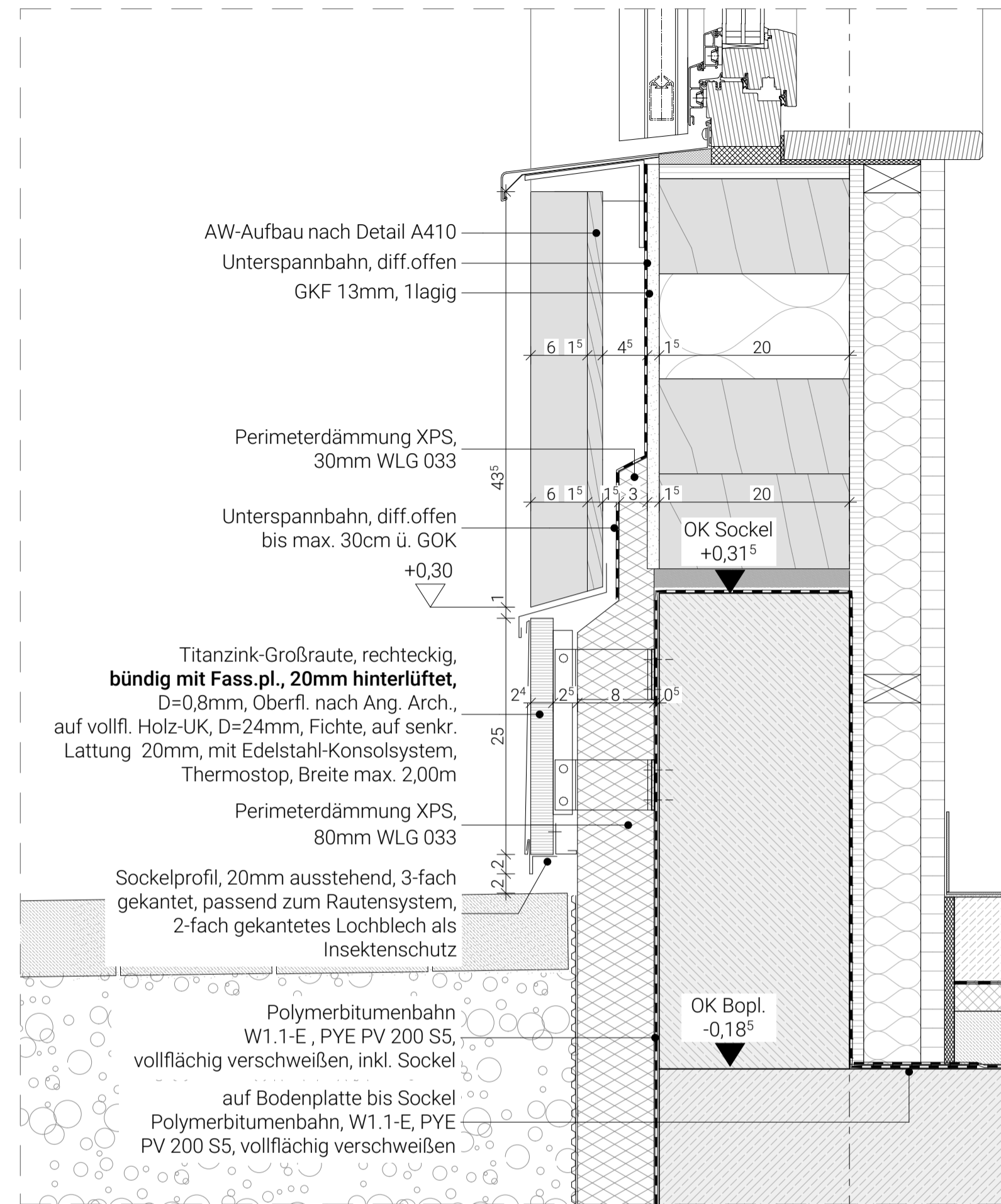

Sockelausbildung im Bereich Fassadenplatten M 1:5



Sockelausbildung im Bereich Lamellen unter Fenstern M 1:5

Höhenbezug		± 0,00 = 113,80 = OK FFB EG	
Index	Änderung	Ausgabe Datum	Gezeichnet
Zeichnungscode		Abdichtung Sockel, Fundament_401_	
 Landeshauptstadt Dresden Amthochbau und Immobilienverwaltung			
PF 120020 01001 Dresden		Telefon 0351 / 488 38 20 Fax 0351 / 488 38 17	
Übersichtsplan			
			
Projekt			
1062_001 Mary-Wigman-Straße 1b, 01069 Dresden Ersatzneubau Kindertageseinrichtung / Neubau Freianlagen			
Standortverwalter			
Eigenbetrieb Kindertageseinrichtungen			
Planungsphase			
Ausführungsplanung			
Vertreter der Bauherrin		Landeshauptstadt Dresden Amt für Hochbau und Immobilienverwaltung Postfach 120020, 01001 Dresden	
Datum		Unterschrift	
Inhaltliche Koordinierung, durchgeführt mit:			
Darstellung		Dateiname	
Detail Gebäudehülle Abdichtung Sockel, Fundament		1062_001_5_A_D01_401_	
		Maßstab	1:5 Datum 04.12.2023
		Gez.	CF Projekt-Nr. HI.5510621
		Bl.-Größe	841 x 420 Bl.-Nr. 401_

Anhang zum LV
keine Ausführungsgrundlage