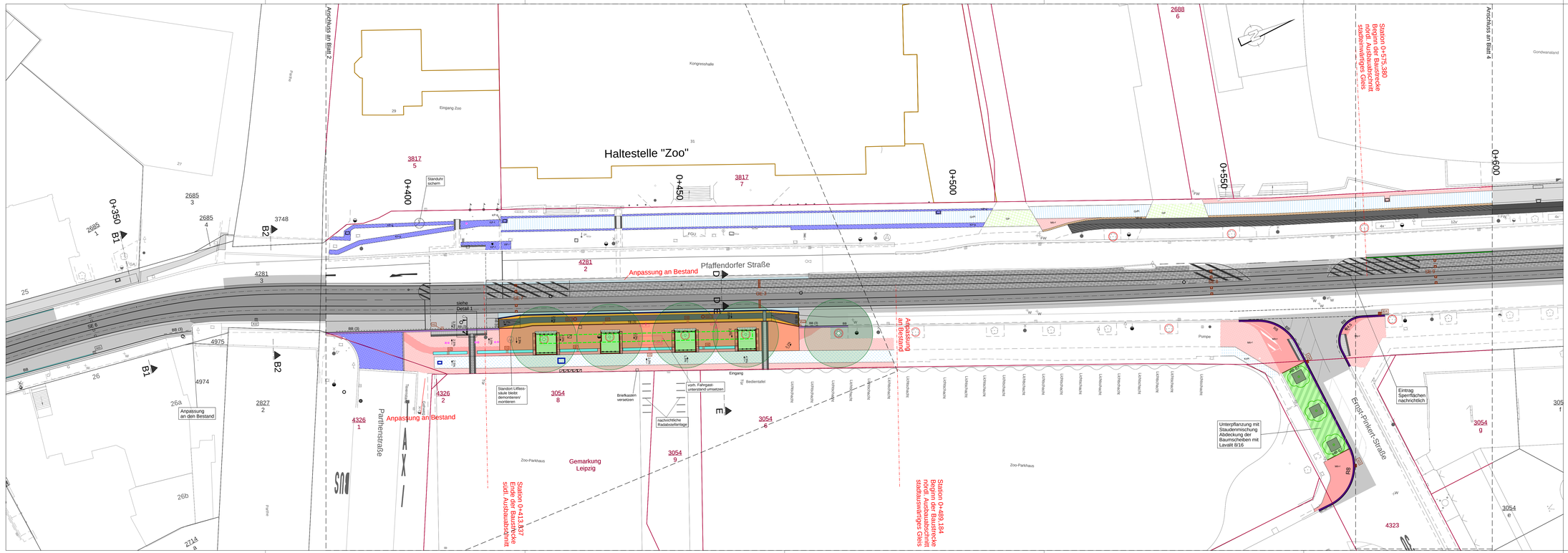

Legende

- Gussasphalt
- Gussasphalt (Deckschicht)
- Gussasphalt mit heller Absplittung
- Betondecke
- Splittmastixasphalt
- Splittmastixasphalt mit heller Absplittung
- Splittmastixasphalt (Deckschicht)
- Asphaltbefestigung Radweg (grundhaft)
- Asphaltbefestigung Radweg (Deckschicht)
- Betonpflaster grau angeh. Radfahrbahn
- Betonplatten braun-melange Wartebereich
- Granitplatten, neu / vorh.
- Granitkrustenplatten, vorh.
- Betonplatten, vorh.
- Mosaikpflaster, rotbraun, neu / vorh.
- Mosaikpflaster, grau, neu / vorh.
- Granitkleinpflaster, gesägt, neu
- Granitkleinpflaster, grau, vorh.
- Granitkleinpflaster, rot, vorh.
- Granitgroßpflaster, grau, vorh.
- Blindenleitsystem mit Begleitstreifen Rippen-/Noppenplatte Betonplatte anthrazit
- Aufmerksamkeitsstreifen Granitkleinpflaster, spaltrauh
- Granitkleinpflaster, Muldenrinne 5-reihig
- Granitbreitbord 32/20, neu
- Granitbreitbord 32/20, vorh.
- Granithochbord B7, neu
- Granithochbord B7, vorh.
- Tiefbord
- Leipziger Noppenbord
- Gleisbord
- Einfassung Baumscheibe mit Luftkammerplatte und Kupferschlackepflaster
- Unterpflanzung mit Staudenmischung - sonniger Standort Abdeckung der Baumscheiben mit Lavalit 8/16
- Unterpflanzung mit Staudenmischung - schattiger Standort Abdeckung der Baumscheiben mit Lavalit 8/16
- Baumscheibe ohne Bepflanzung
- Wiederherstellung Grünfläche
- Ersatzneubau Mast und Leuchte
- A1 Straßenablauf neu
- SE Schienenentwässerung neu
- GE Gleisentwässerung neu
- gepl. Kabelschacht/-schrank
- vorh. Schachtdeckel
- Baumneupflanzung, Tilia Cordata "Greenspire"
- Baumschutzmaßnahme während der Bauzeit
- Rabattengeländer
- Zoohinweissteine / Stolpersteine sichern
- KD Kulturdenkmal
- Flurstücksnummer/-grenze
- DFI
- Haltestellenschild
- Sitzelement
- Abfallbehälter

Hinweis zur Darstellung der Markierung
Die dargestellte Markierung dient nur zu Übersichtszwecken.

1 2 3 4

01_14_03_0_6_1_241028_MatLagePl.pdf

Nr.	Art der Änderung	Datum	Name

Lagebezug:RD83 Höhenbezug:HS 160 (DHHN 92) Blattgröße: 135,0x41,00,55Km² Datum 28.10.2024

Leipziger Verkehrsbetriebe

Leipziger Verkehrsbetriebe (LVB) GmbH
Georgiring 3
04103 Leipzig

Bauherr:

Pfaffendorfer Straße zw. Tröndlinring und Nordplatz
Ausbauabschnitt Süd zw. Tröndlinring und Haltestelle Zoo
(P-Nr. 90200)

Vergabeunterlage

Maßstab: 1:250

Lageplan
Oberflächengestaltung

Unterlage: 01_14 - 03

81612300 Pfaffendorfer Straße_LPH_5_ZOOR_01-14-03_Oberflächengestaltung.PLT03.10.24

cardi