

Bauphase 1.1

07.04.2025 bis 22.08.2025

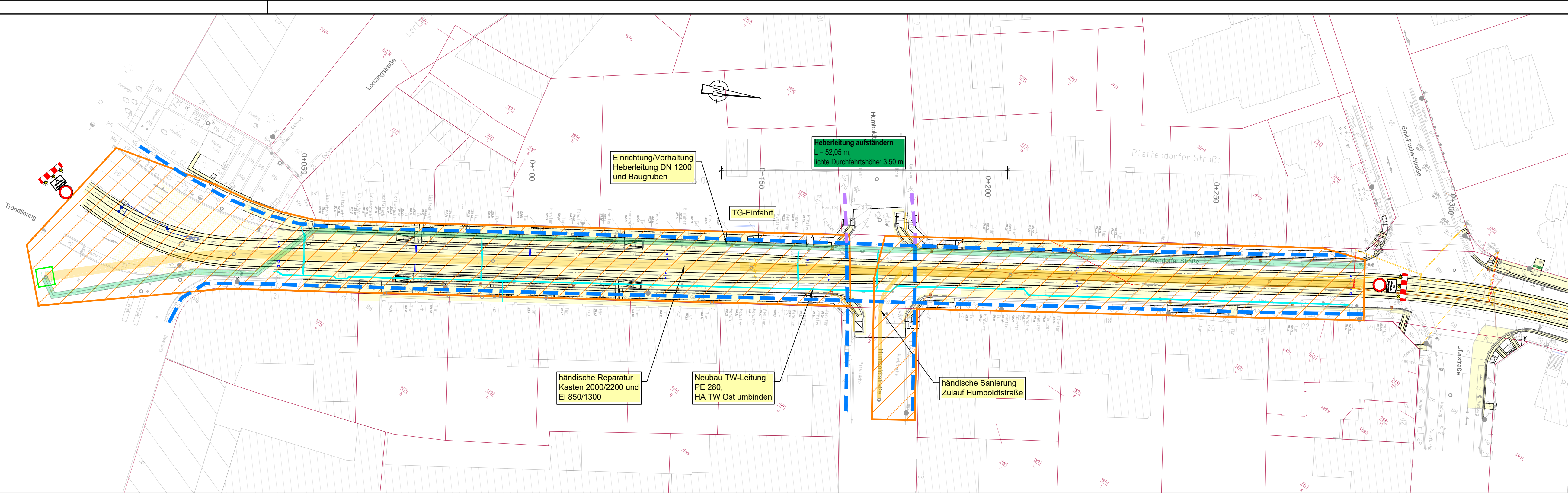

Zeichenerklärung

- Baubabschnitt 1**
Tröndling bis Emil-Fuchs-Straße
- Baugrube Bauwerke
- Fußgängerführung/Radverkehr

Wechselseitige Führung des Radverkehrs nach Baufortschritt

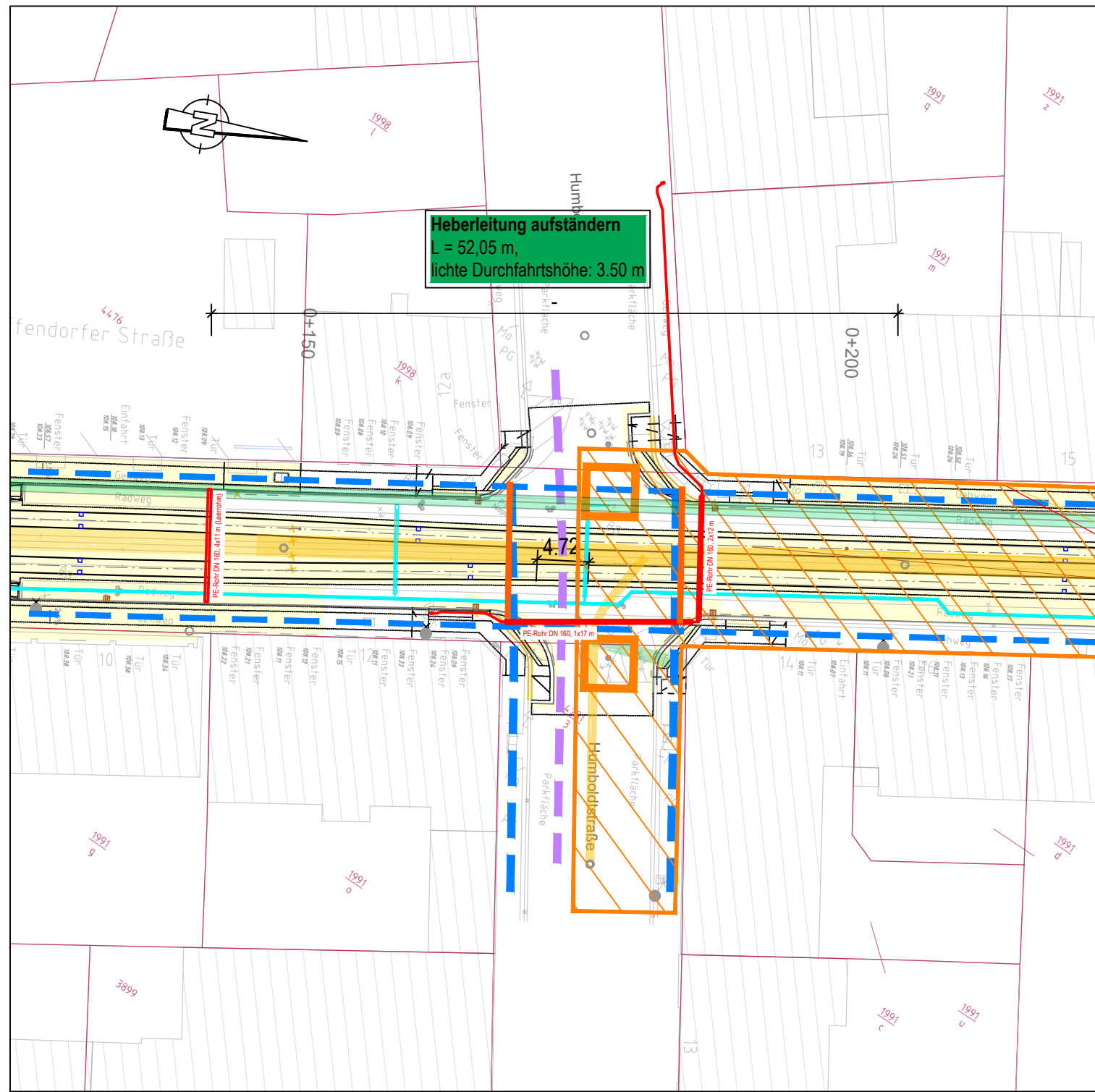
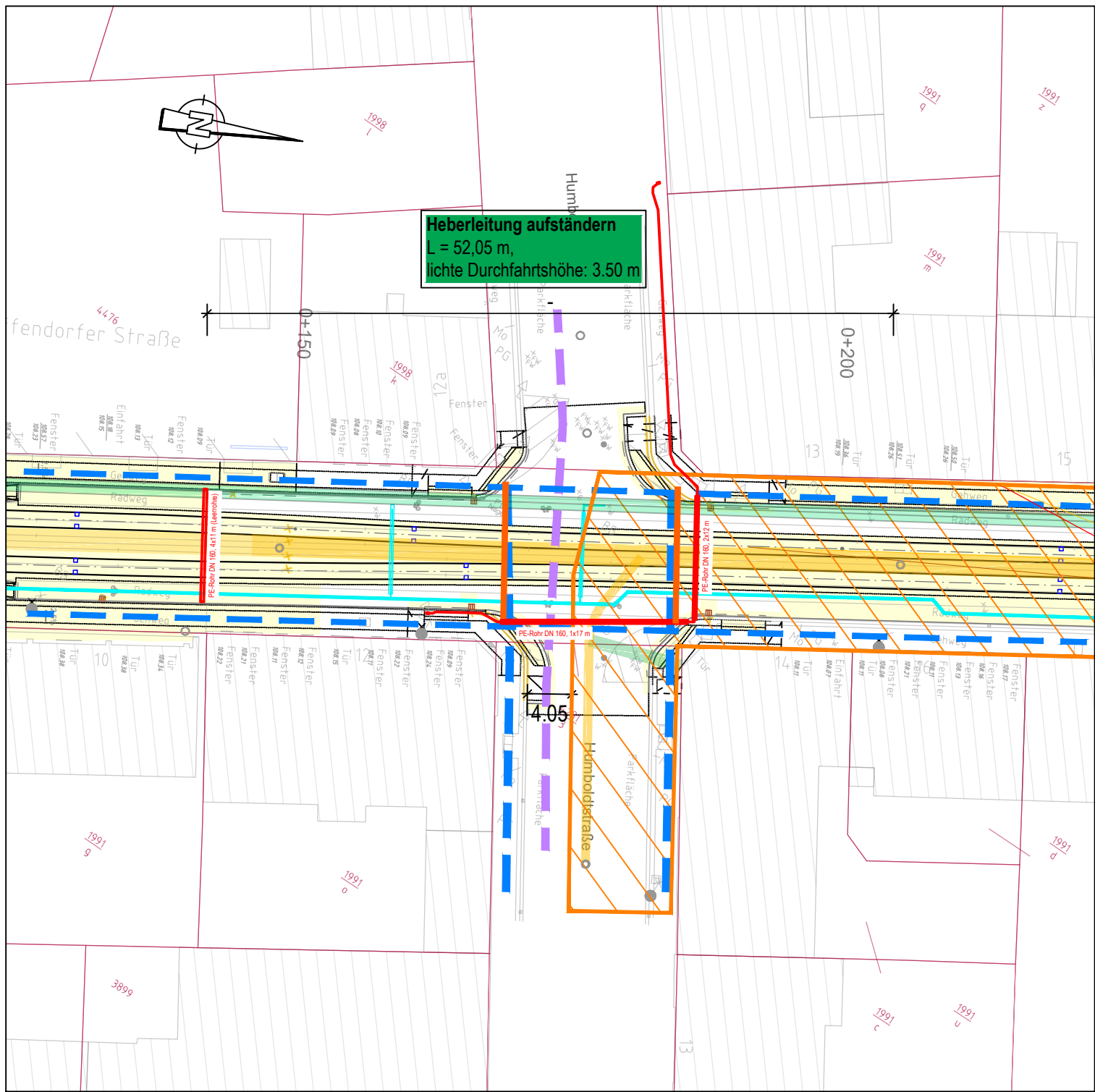
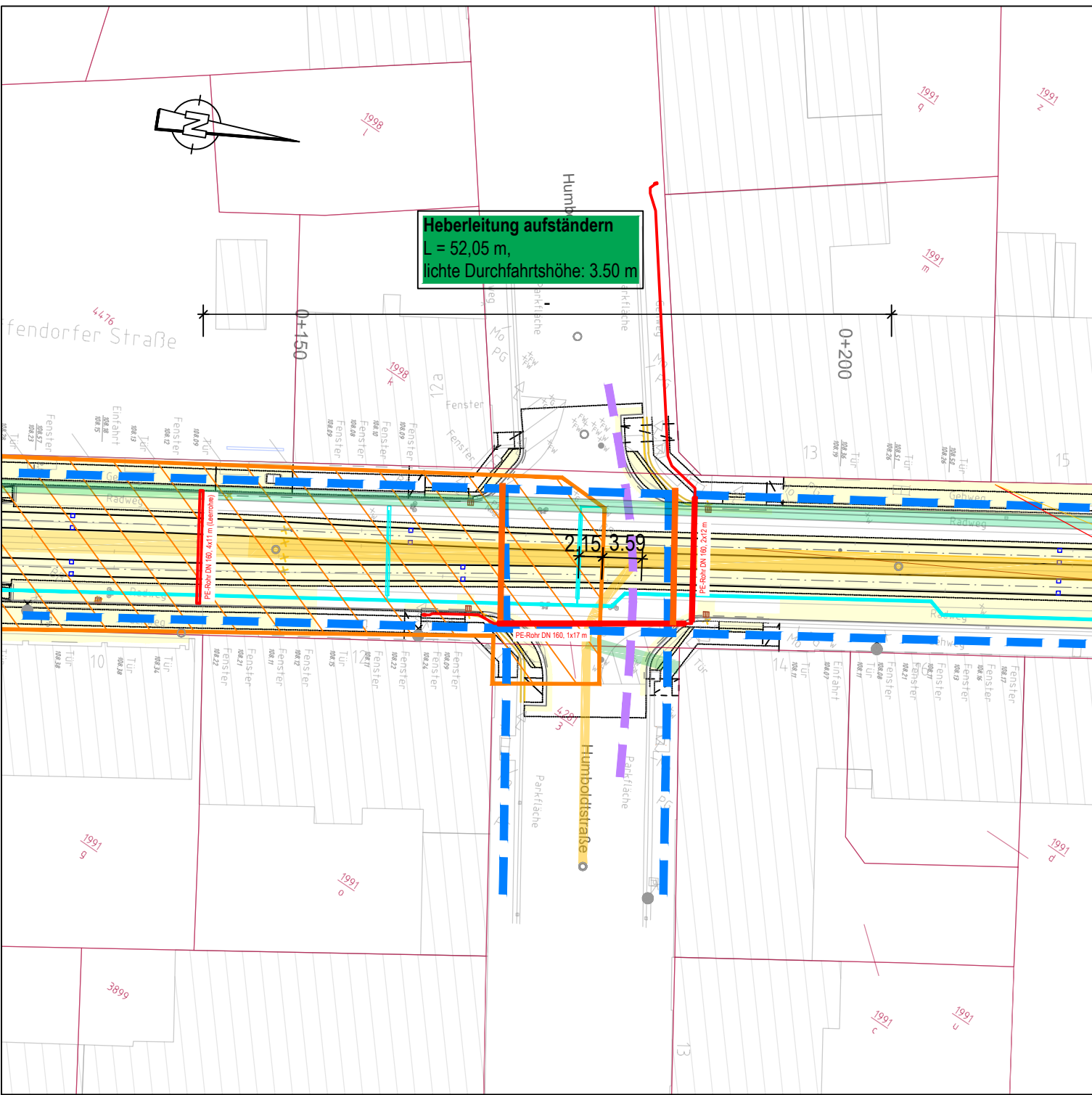

Vollsperrung KP
BA 1.2 - 28.06.2025 - 08.08.2025

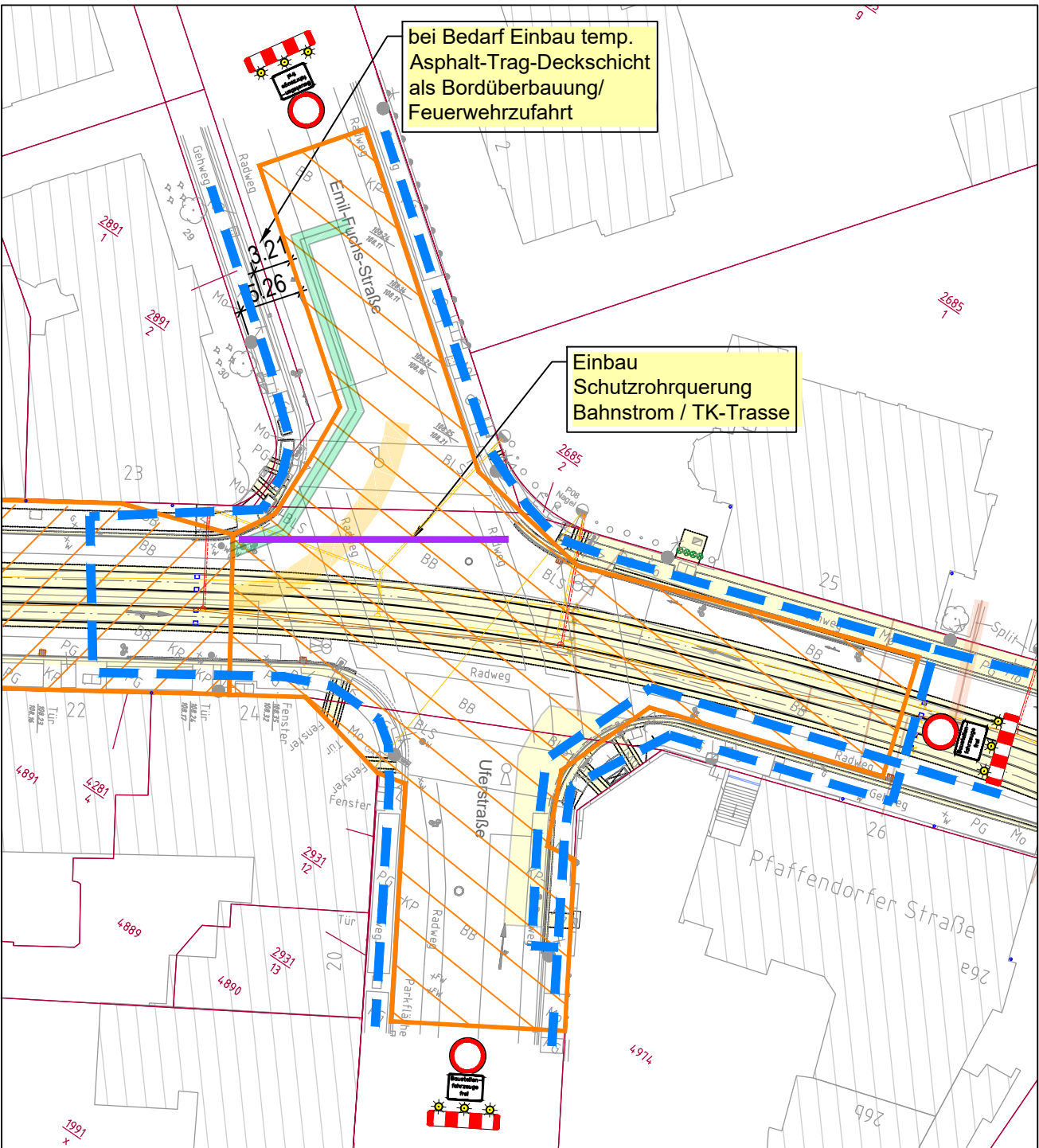

Vollsperrung KP
BA 2.2 - 06.10.2025 - 18.10.2025

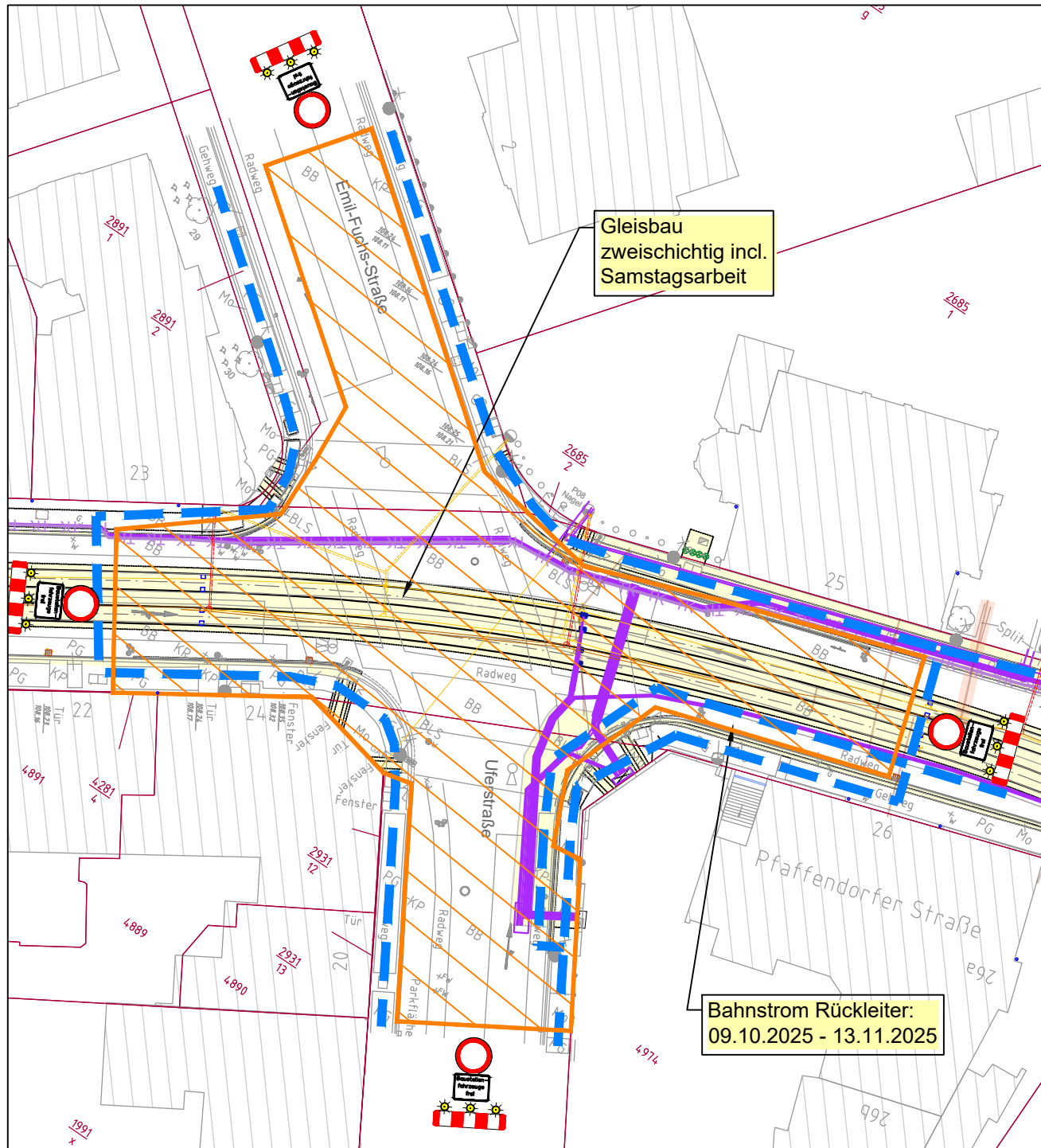

Bauphase 1.3

23.08.2025 bis 12.12.2025
25.03.2026 bis 16.04.2026

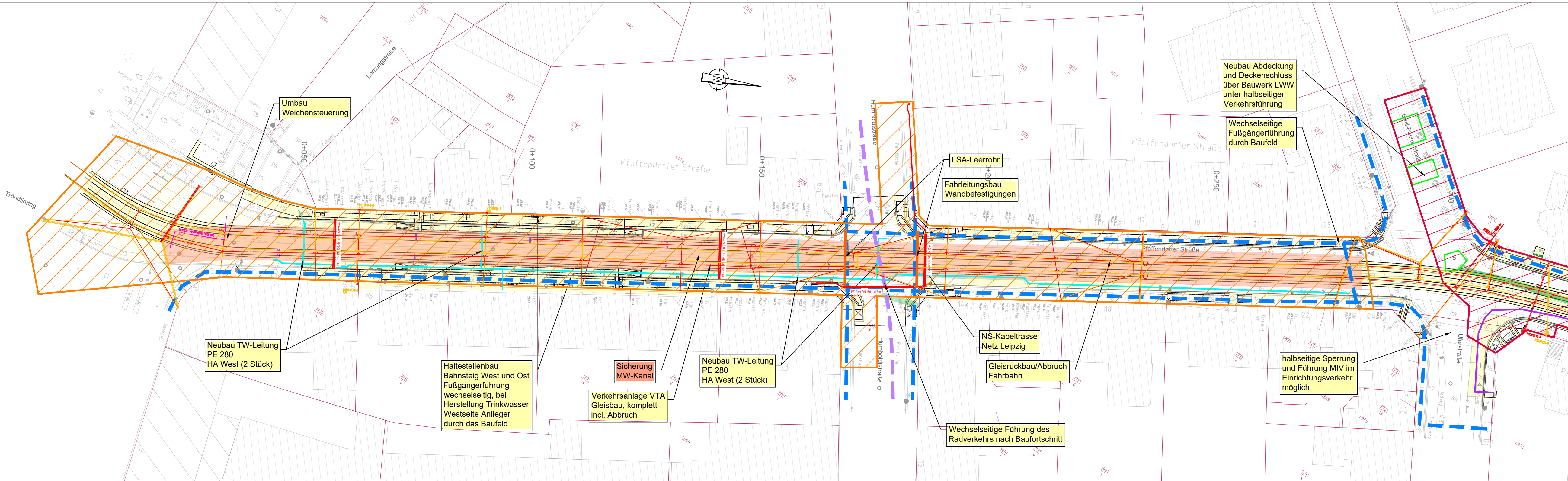

00_07_01_0_6_1_241028_BauphasePL			
Nr.	Art der Änderung	Datum	Name
Lagebezug RD63 Höhenbezug HS 160 (DHHN 92) Blattgröße: 0,97x0,89 (0,86 m²) Datum: 28.10.2024			
Leipziger Leipziger Verkehrsbetriebe (LVB) GmbH Verkehrsbetriebe Georgiring 3 04103 Leipzig			
Bauherr: Pfaffendorfer Straße zw. Tröndling und Nordplatz Ausbauabschnitt Süd zw. Tröndling und Haltestelle Zoo (P-Nr. 90200)			
Vergabeunterlage		Bauphasenplan Baubabschnitt 1	Maßstab: 1 : 250 Unterlage: 00-07 - 01