

Nordansicht

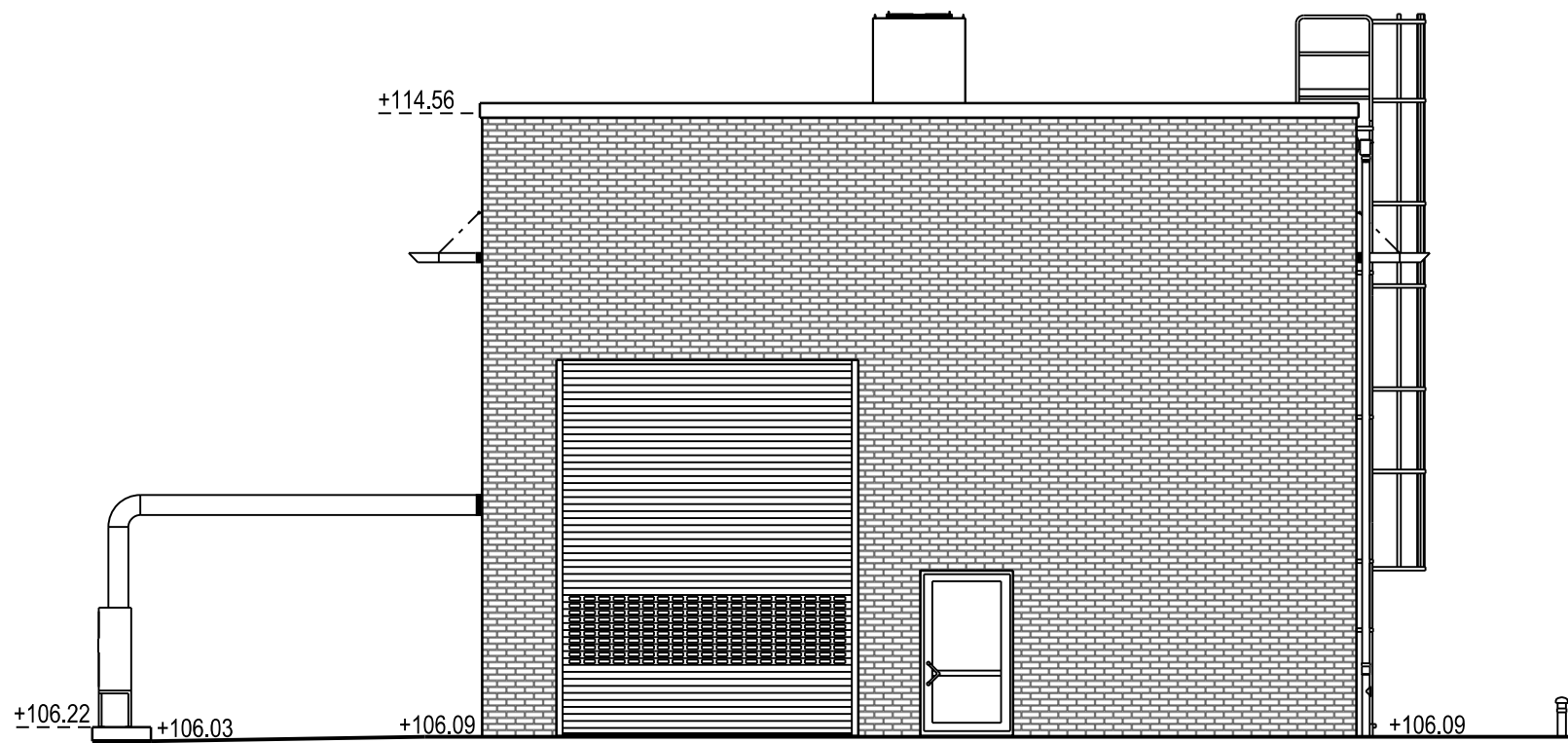

Ostansicht

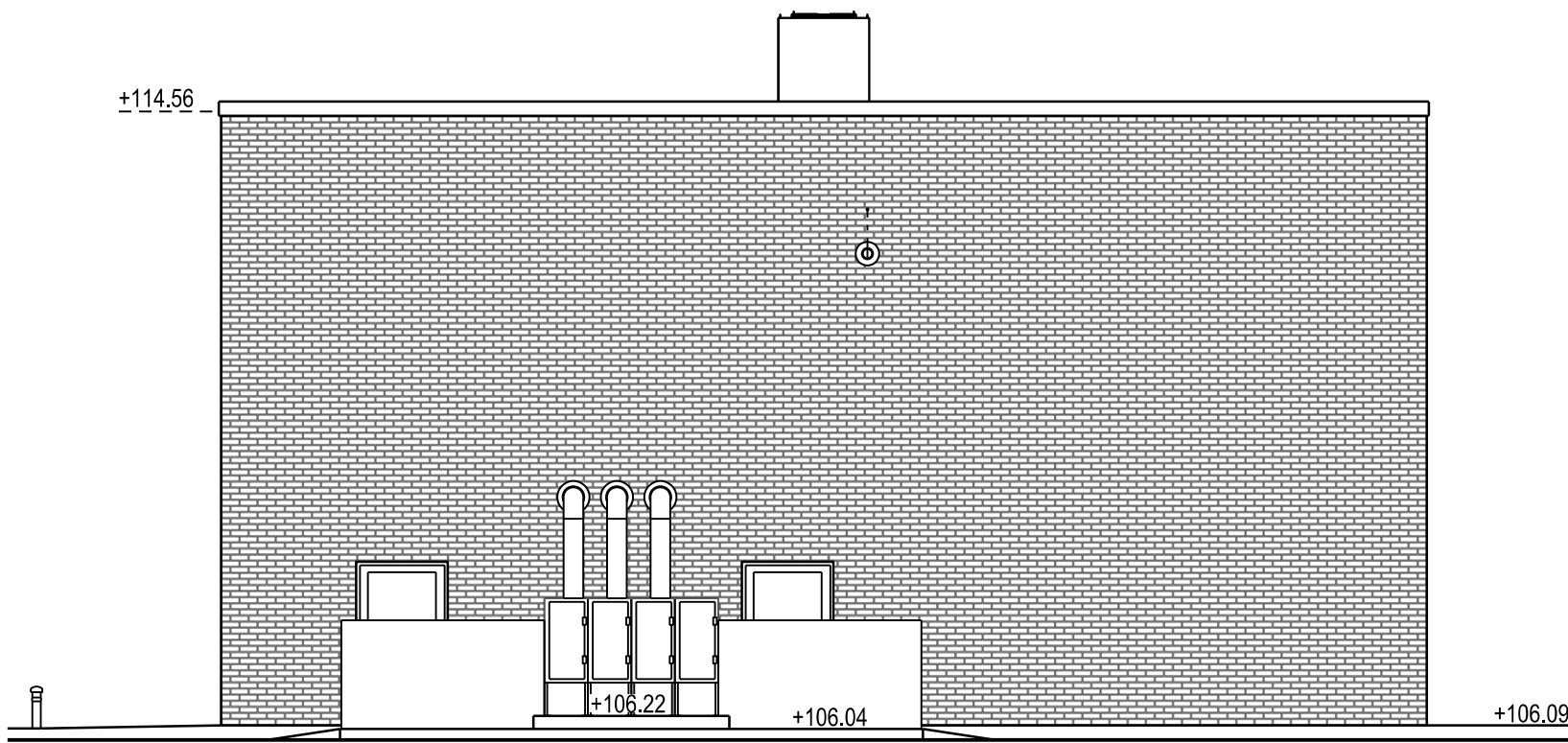

Südansicht

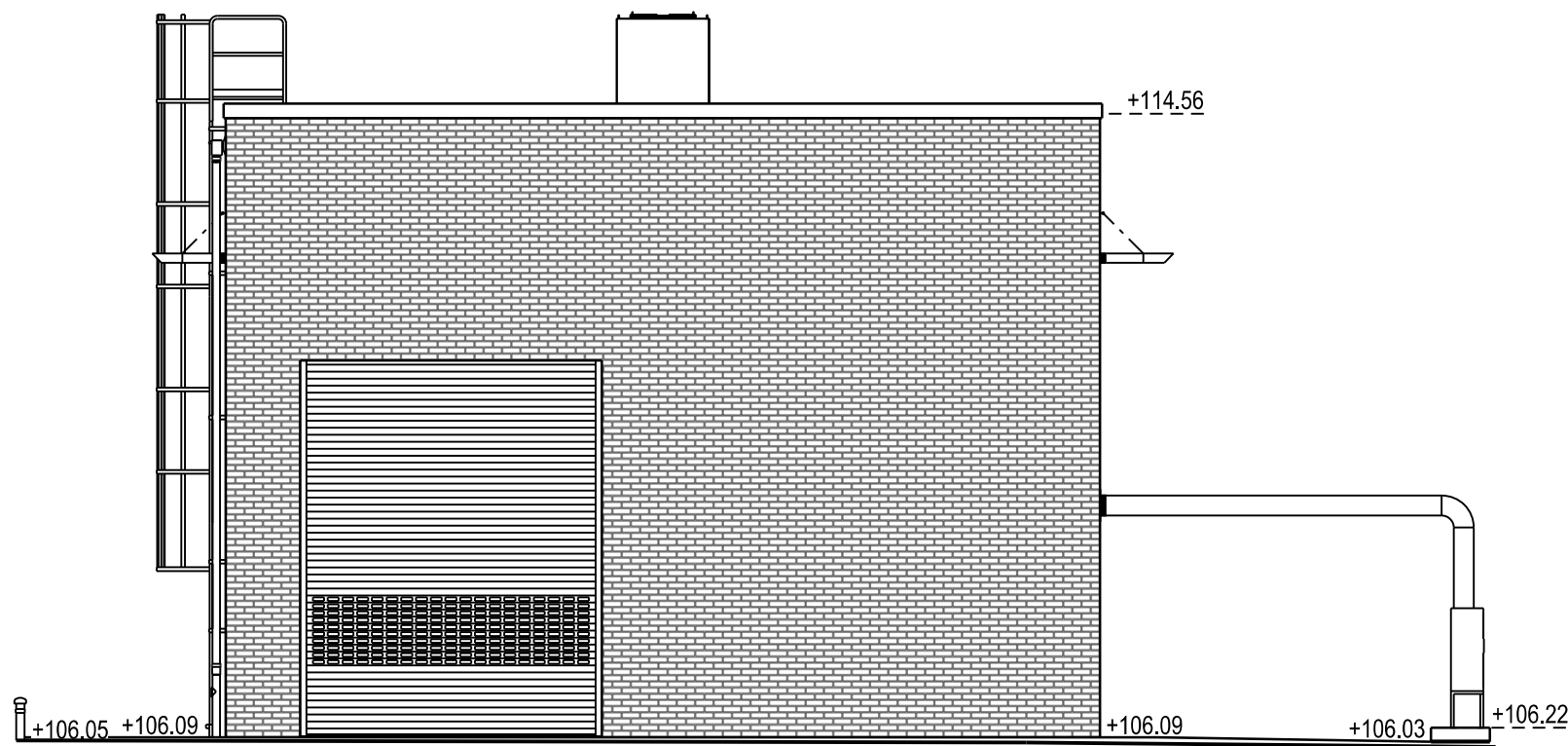

Westansicht

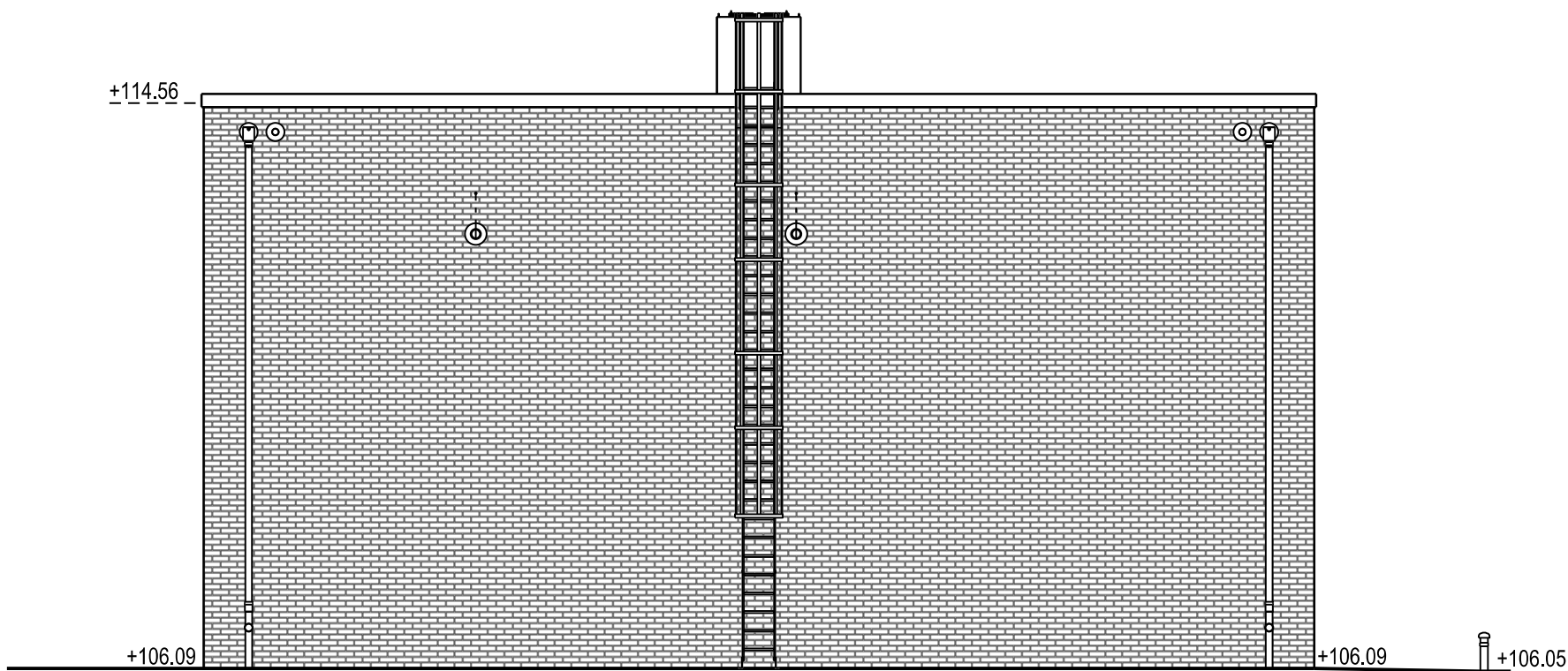

Höhenbezugssystem: DHHN92 (NHN), Höhenstatus 160
Lagebezugssystem: UTM Zone 33N (ETRS 89)

d	überarbeitet	21.11.2024	Baker	-
c	überarbeitet	11.08.2024	Baker	-
b	überarbeitet	02.07.2024	Arnt	-
a	erstellt	10.10.2019	Süba	-
Index	Änderung	Datum	bearbeitet	geprüft

TUTTAHS & MEYER
INGENIEURGESELLSCHAFT
für Wasser-, Abwasser- und Energiewirtschaft mbH

Universitätsstraße 74
44789 Bochum
Deutschland
Tel.: +49 234 33305-0
Fax.: +49 234 33305-11
Info@tut-ingenieure.de
www.tut-ingenieure.de

DAHLEM
Beratende Ingenieure
GmbH & Co.
Wasserwirtschaft KG
Bonsiepen 7
45136 Essen
Fon: +49 (0) 201 8967-0
Fax: +49 (0) 201 8967-123
www.dahlem-ingenieure.de

Aufgestellt: Bochum, Im

Gezeichnet O. Skiba	Bearbeitet M. Kaub	Geprüft J. Alda
------------------------	-----------------------	--------------------

Datapfad
K:\KW_Leipzig_1370_007-AK_Rosental_Kapazitätserweiterung_037_Ausführungsplanung

Der Empfänger dieser Zeichnung ist verpflichtet, diese vertraulich zu behandeln, Weitergabe sowie Vervielfältigung dieser Unterlage, Verwertung und Mitteilung ihres Inhalts - auch auszugsweise - ist nicht gestattet, soweit nicht schriftlich zugestanden. Die hier gezeigten Anordnungen und Systeme sind unser geistiges Eigentum und stehen unter Urheberrecht. Alle Rechte vorbehalten.

Projekt	Klärwerk Rosental Kapazitätserweiterung		
Inhalt	Chemikaliendosierstation Ansichten		
Planungsphase Ausführungsplanung	Zeichnungs-Nr. 1370 007 / 037 185 01	Index	Maßstab 1:100