

Index	Änderung	Datum	Gez.

Zeichnungscode

Dresden. Landeshauptstadt Dresden
Amt für Hochbau und Immobilienverwaltung
PF 120020 01001 Dresden Tel. 488 38 20, Fax 488 38 17

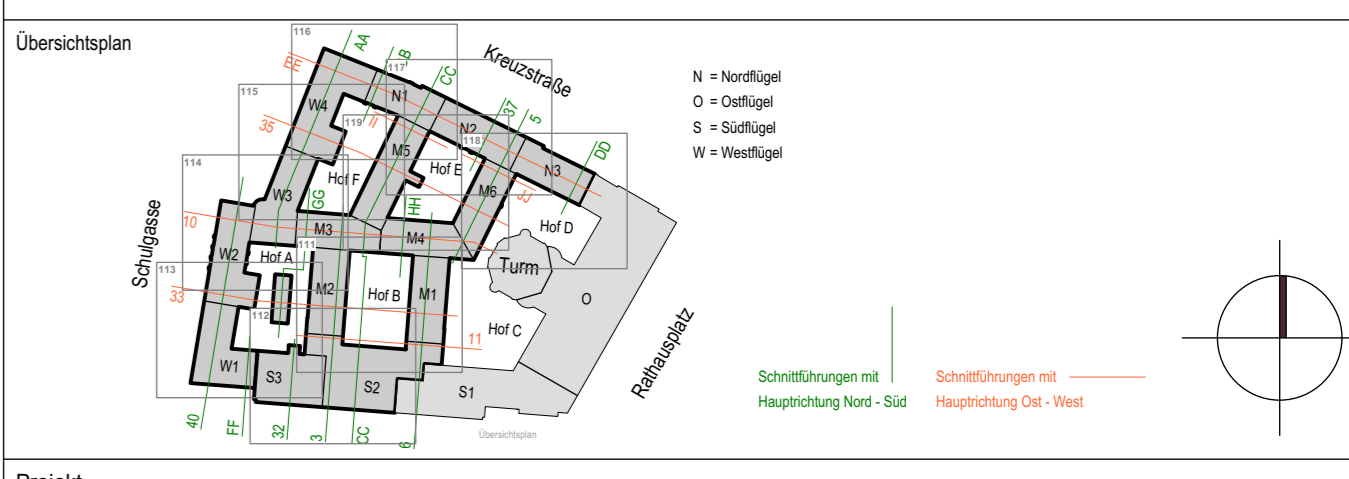

Projekt **1000 - Neues Rathaus**
Dr.-Külz-Ring 19, 01067 Dresden
Vorgezogene Sanierungsmaßnahme - MB III

Standortverwalter
Amt für Hochbau und Immobilienverwaltung

Planungsphase
5 - AUSFÜHRUNGSPLANUNG

Architekten	Fachplaner

Inhaltliche Koordination ist erfolgt mit:

Fachplaner	Fachplaner	Fachplaner	Fachplaner
------------	------------	------------	------------

Darstellung	Plannummer	1000_001_5_A_LBE_3LBE01_...
MB III Plan BE / Photovoltaik Zustand 1	Mößstab	o.M.
Zustand 1	Datum	26.07.2024
	Gez.	PK
	Bl.-Größe	Bl.-Nr.
	DIN A0	

ZUSTAND 1 (08.2024 BIS 10.02.2025)

- vorhandene Schutzbeläge aus Bitumen belassen

temporäre Einschränkungen d. BE (incl. Auf- und Abbauphasen)

2024
Frühjahrsmarkt 17.4 - 22.05.24
Herbstmarkt 04.09 - 08.10.24
Striezelmarkt 02.11. - 08.01.25

LEGENDE

BE-Fläche Bestand:
Schutzasphalt mind. 10 cm dick
auf Gehweg und Fahrbahn,
teilweise im Gefälle, an den Rändern ausgezogen
mit eingelegten Röhren zu Straßeneinläufen

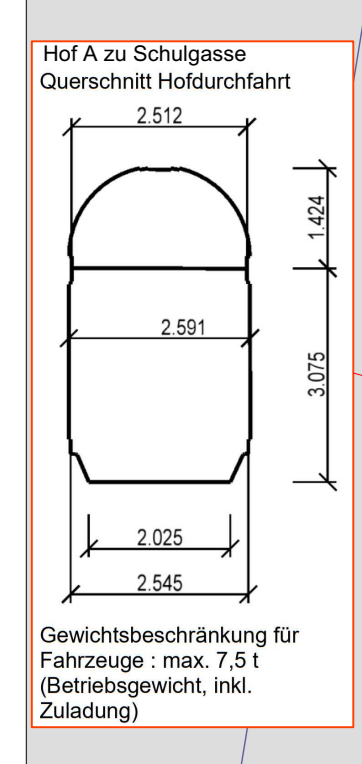

Hof A zu Schulgasse
Querschnitt Hofdurchfahrt
Gewichtsbeschränkung für
Fahrzeuge: max. 7,5 t
(Betriebsgewicht, inkl.
Zuladung)

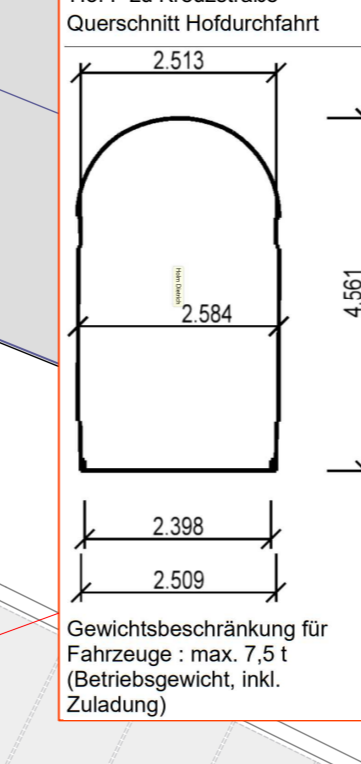

Hof F zu Kreuzstraße
Querschnitt Hofdurchfahrt
Gewichtsbeschränkung für
Fahrzeuge: max. 7,5 t
(Betriebsgewicht, inkl.
Zuladung)

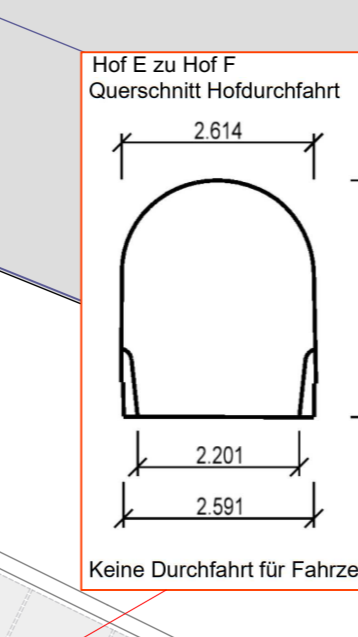

Hof E zu Hof F
Querschnitt Hofdurchfahrt
Keine Durchfahrt für Fahrzeuge!

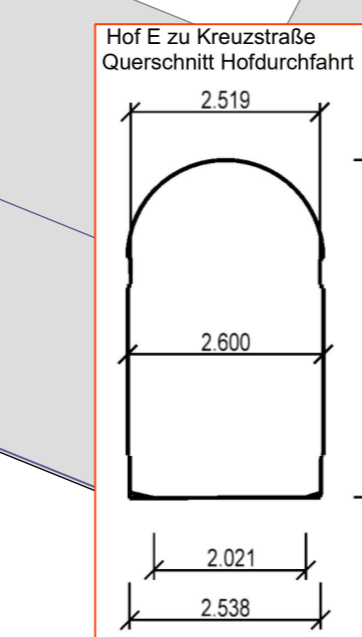

Hof E zu Kreuzstraße
Querschnitt Hofdurchfahrt
Gewichtsbeschränkung für
Fahrzeuge: max. 7,5 t
(Betriebsgewicht, inkl.
Zuladung)

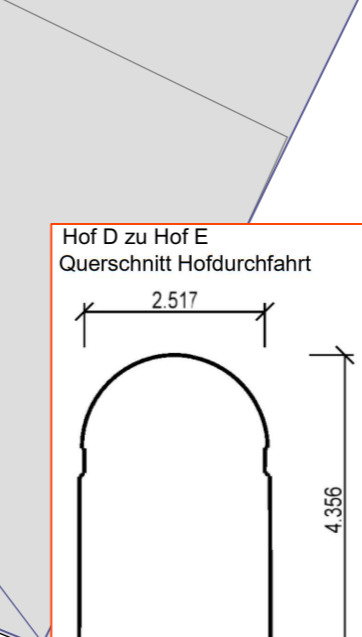

Hof D zu Hof E
Querschnitt Hofdurchfahrt
Gewichtsbeschränkung für
Fahrzeuge: max. 7,5 t
(Betriebsgewicht, inkl.
Zuladung)

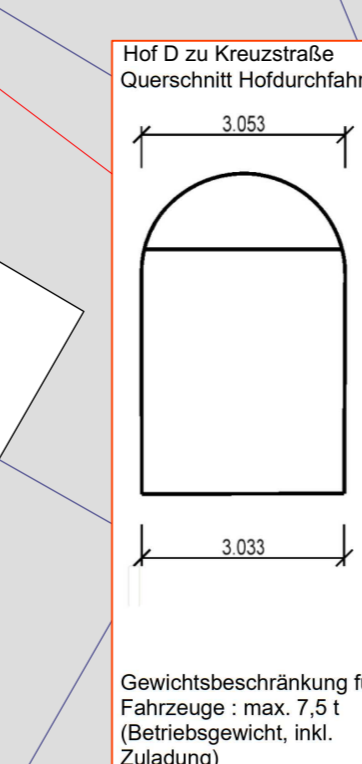

Hof D zu Kreuzstraße
Querschnitt Hofdurchfahrt
Gewichtsbeschränkung für
Fahrzeuge: max. 7,5 t
(Betriebsgewicht, inkl.
Zuladung)

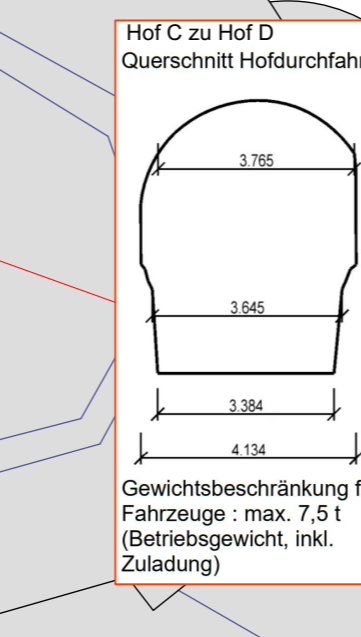

Hof C zu Hof D
Querschnitt Hofdurchfahrt
Gewichtsbeschränkung für
Fahrzeuge: max. 7,5 t
(Betriebsgewicht, inkl.
Zuladung)

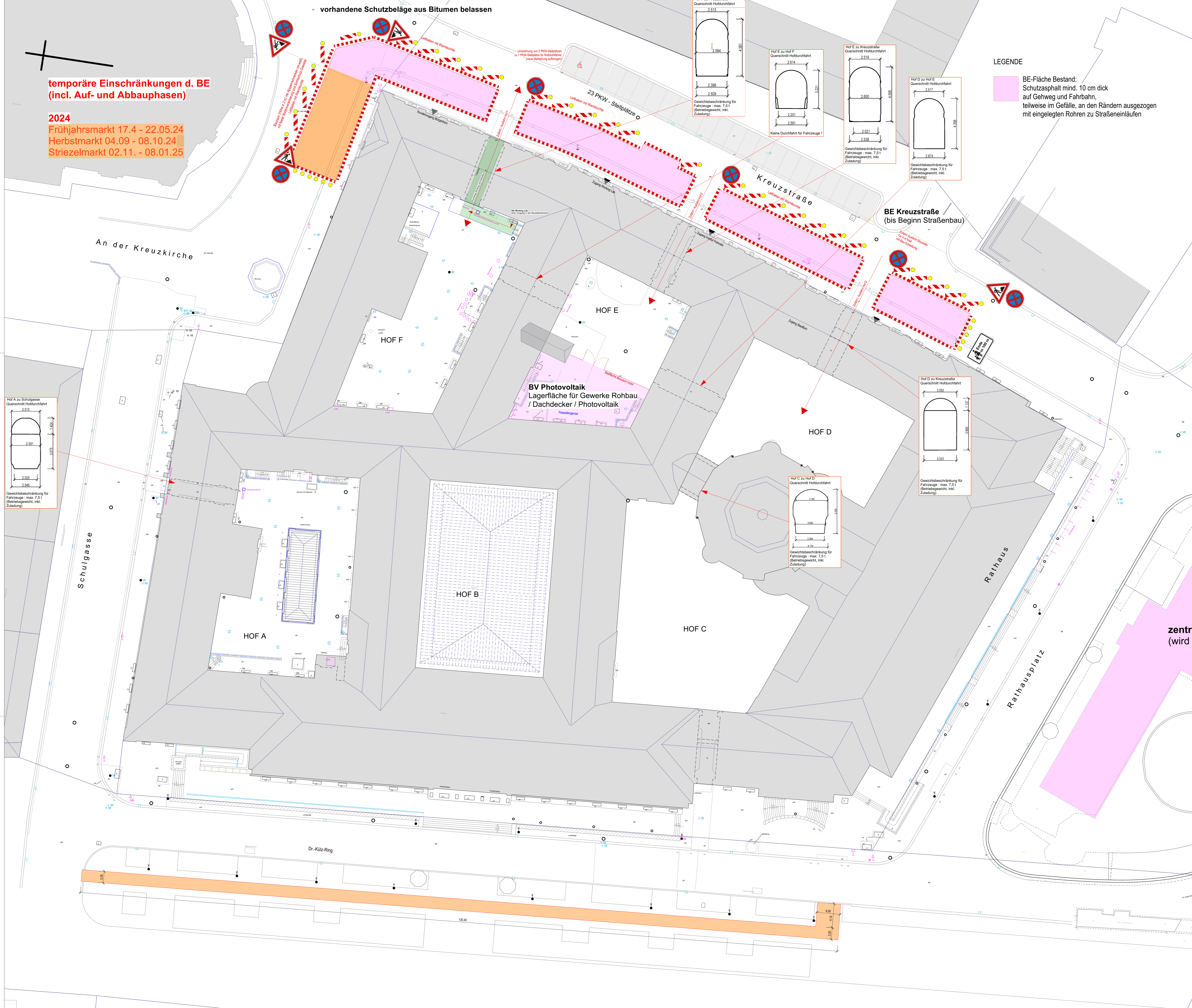

BV Photovoltaik
Lagerfläche für Gewerke Rohbau
/ Dachdecker / Photovoltaik

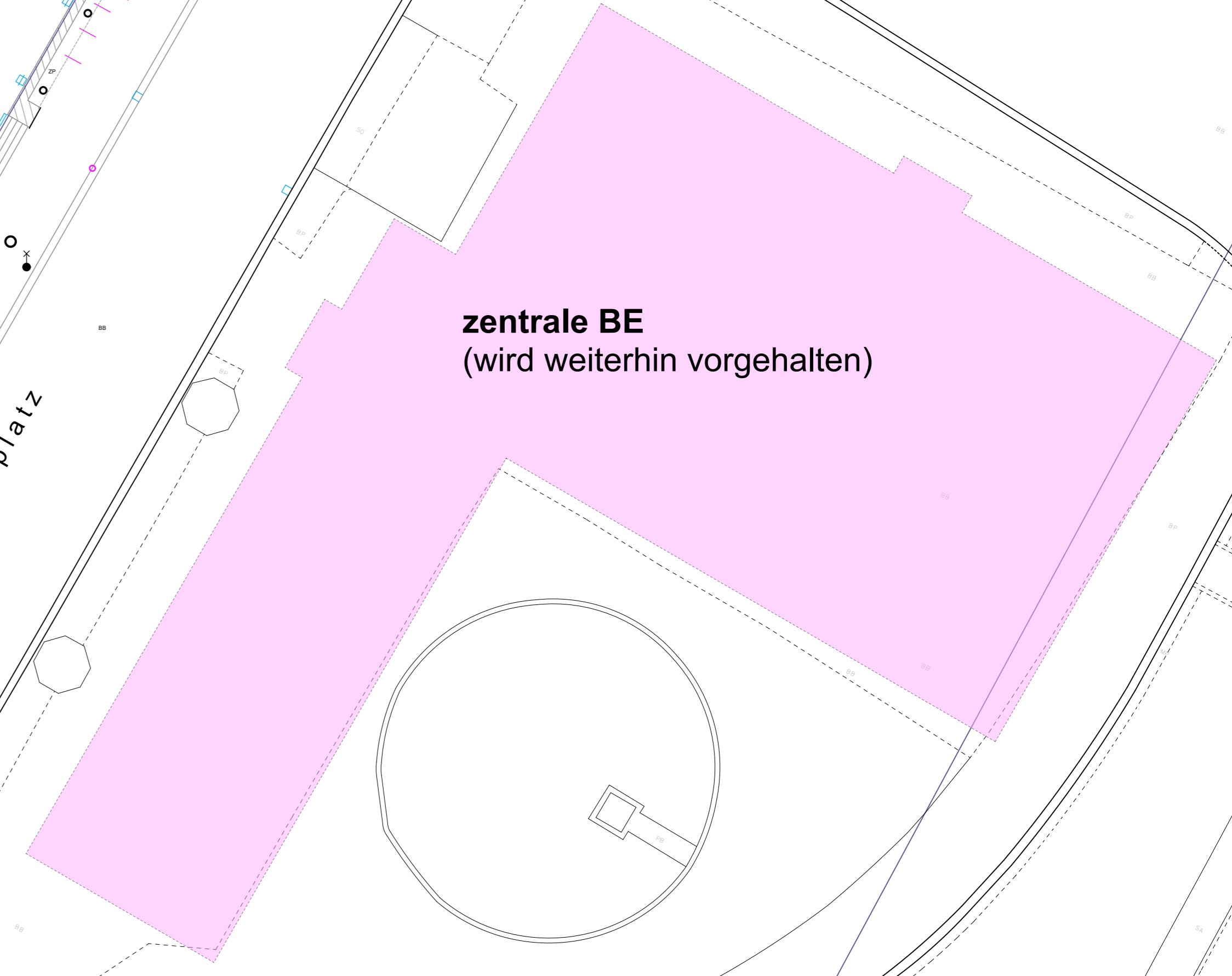

zentrale BE
(wird weiterhin vorgehalten)

temporäre Einschränkungen d. BE (incl. Auf- und Abbauphasen)

2025
Frühjahrsmarkt 10.04. - 20.05.25
Herbstmarkt 03.09. - 07.10.25
Striezelmarkt 27.10. - 10.01.26

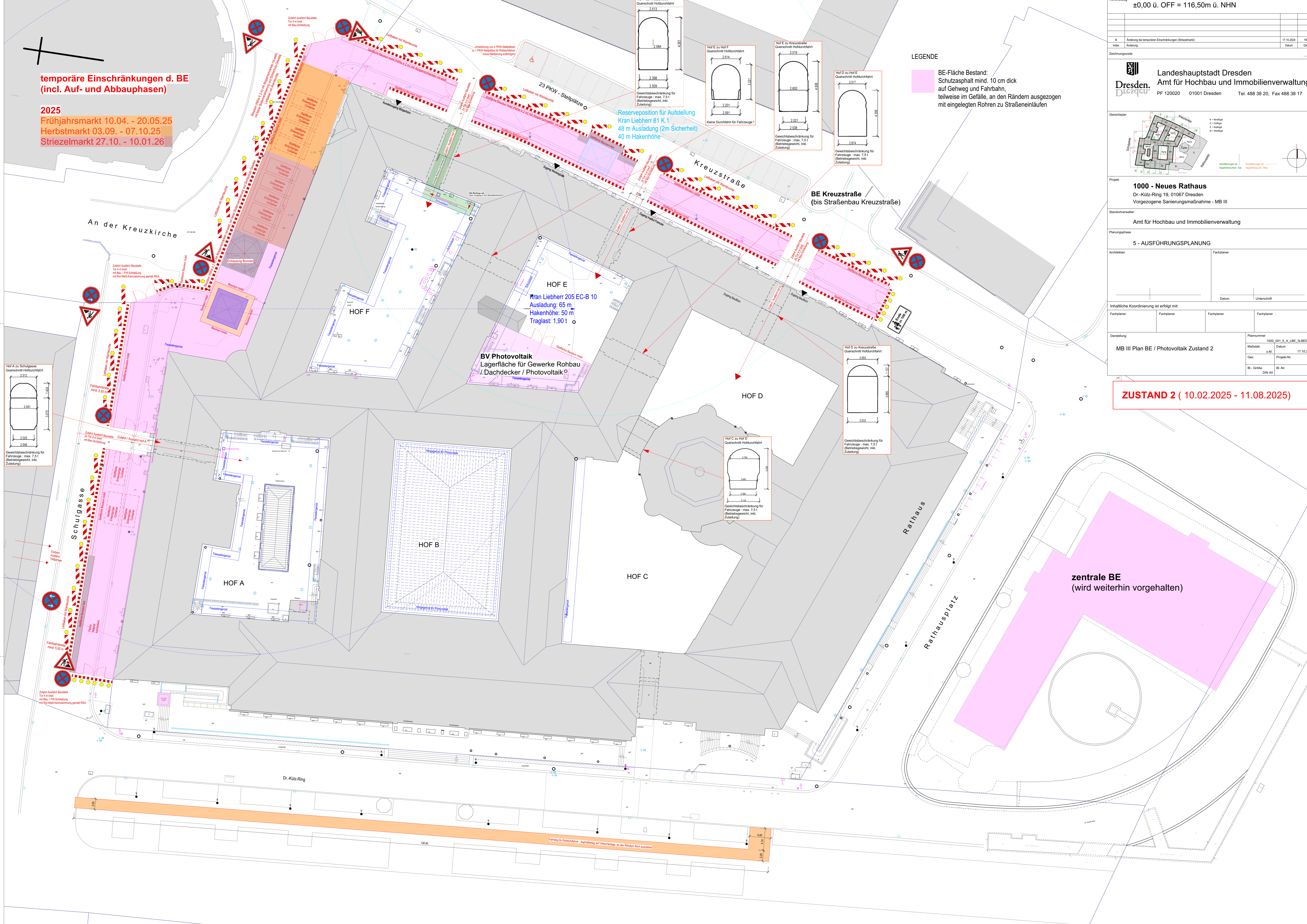

LEGENDE

BE-Fläche Bestand:
Schutzasphalt mind. 10 cm dick
auf Gehweg und Fahrbahn,
teilweise im Gefälle, an den Rändern ausgezogen
mit eingelegten Röhren zu Straßeneinfläufen

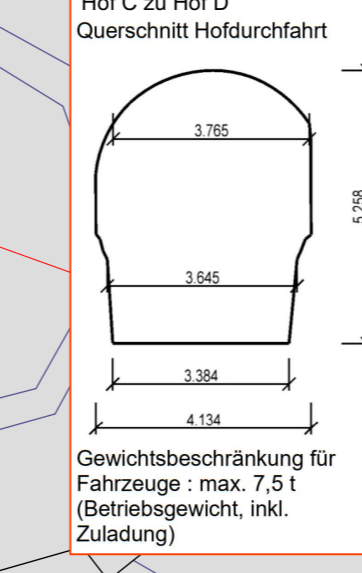
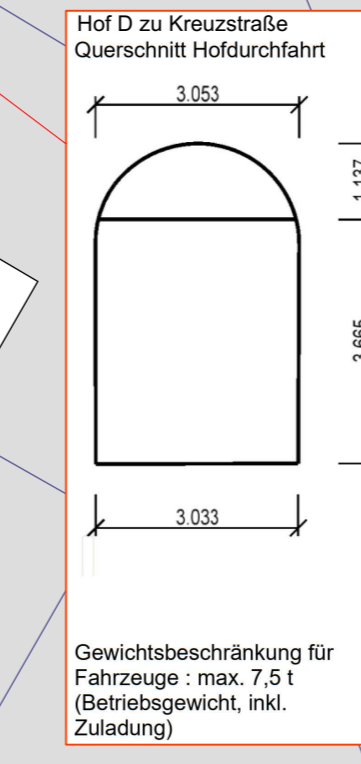
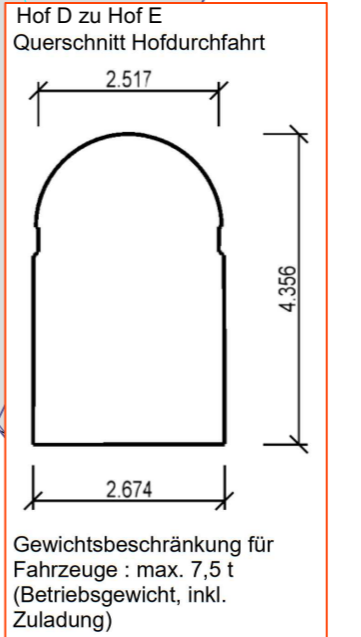
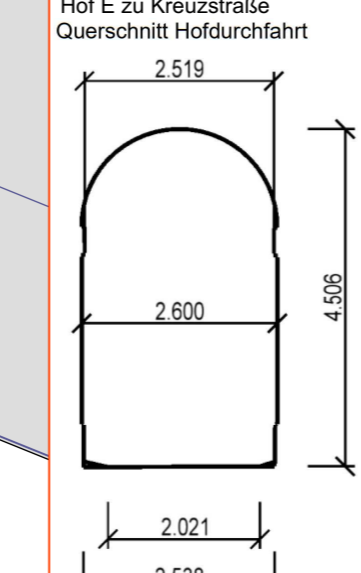
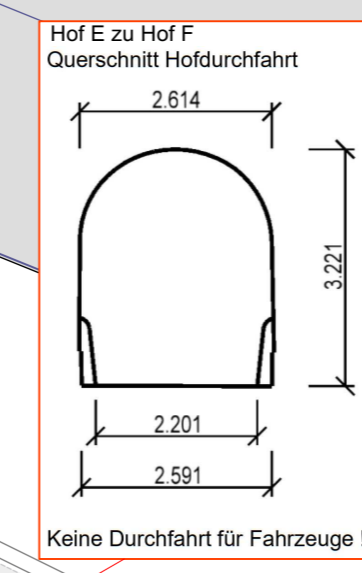
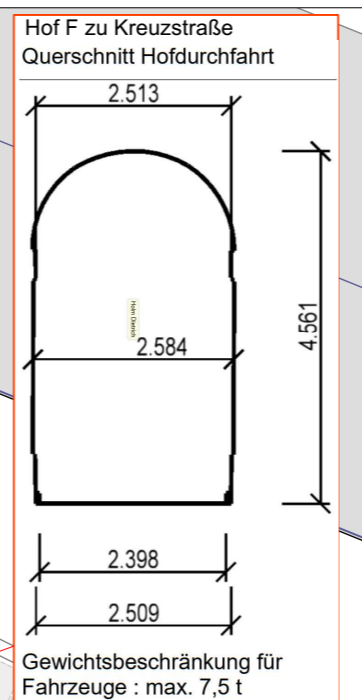
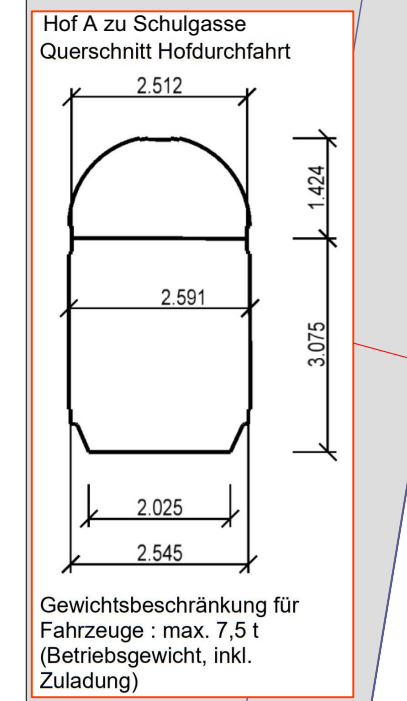

Höhenbezug: ±0,00 ü. OFF = 116,50m ü. NHN

A	Änderung bei temporären Einschränkungen (Einbauphase)	17.10.2024	HD
Index	Änderung	Datum	Gez.

Zeichnungscode: _____

Dresden
Landeshauptstadt Dresden
Amt für Hochbau und Immobilienverwaltung
PF 120020 01001 Dresden Tel. 488 38 20, Fax 488 38 17

Übersichten:

Projekt: **1000 - Neues Rathaus**
Dr.-Külz-Ring 19, 01067 Dresden
Vorgezogene Sanierungsmaßnahme - MB III

Standortverwalter: Amt für Hochbau und Immobilienverwaltung

Planungsphase: **5 - AUSFÜHRUNGSPLANUNG**

Architekten: _____ Fachplaner: _____ Datum: _____ Unterschrift: _____

Inhaltliche Koordination ist erfolgt mit:

Fachplaner	Fachplaner	Fachplaner	Fachplaner
------------	------------	------------	------------

Darstellung: MB III Plan BE / Photovoltaik Zustand 2

Plannummer	1000_001_5_A_LBE_3LBE02_A
Mußstab	o.M.
Gez.	17.10.2024
Bl.-Größe	Bl.-Nr.
DIN A0	

ZUSTAND 2 (10.02.2025 - 11.08.2025)

temporäre Einschränkungen d. BE (incl. Auf- und Abbauphasen)

2025
Herbstmarkt 03.09. - 07.10.25
Striezelmarkt 27.10. - 10.01.26

2026
Frühjahrsmarkt 15.04. - 19.05.26
Herbstmarkt 02.09. - 06.10.26
Striezelmarkt 26.10. - 09.01.27

2027
Frühjahrsmarkt 20.04. - 25.05.27
Herbstmarkt 01.09. - 05.10.27
Striezelmarkt 25.10. - 08.01.27

±0,00 ü. OFF = 116,50m ü. NHN

A	Änderung bei temporären Einschränkungen (Bereitschaft)	17.10.2024	HD
B	Änderung		Gez.

Dresden
Landeshauptstadt Dresden
Amt für Hochbau und Immobilienverwaltung
PF 120020 01001 Dresden Tel. 488 38 20, Fax 488 38 17

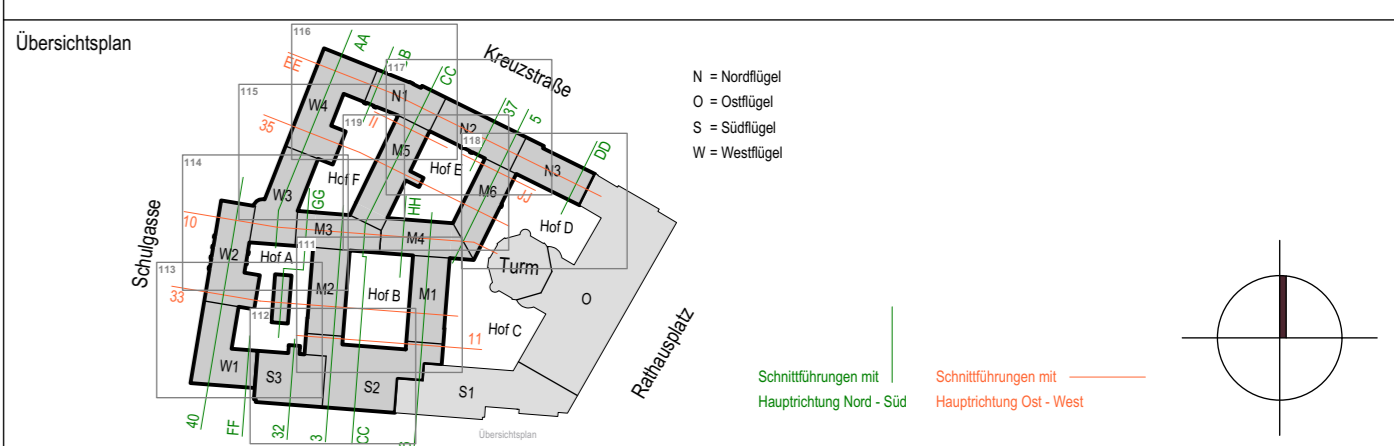

Projekt
1000 - Neues Rathaus
Dr.-Külz-Ring 19, 01067 Dresden
Vorgezogene Sanierungsmaßnahme - MB III

Standortverwalter
Amt für Hochbau und Immobilienverwaltung

Planungsphase
5 - AUSFÜHRUNGSPLANUNG

Architekten	Fachplaner	Datum	Unterschrift

Inhaltliche Koordination ist erfolgt mit:
Fachplaner Fachplaner Fachplaner Fachplaner

Darstellung	MB III Plan BE / Zustand 3 Baustelleneinrichtung MB III Photovoltaik	Plannummer	1000_001_5_A_LBE_3LBE03_A
		M Maßstab	o.M.
		Datum	25.07.2024
		Gez.	PK
		Bl.-Größe	Bl.-Nr.
		DIN A0	3LBE00

ZUSTAND 3 (AB 11.08.2025)

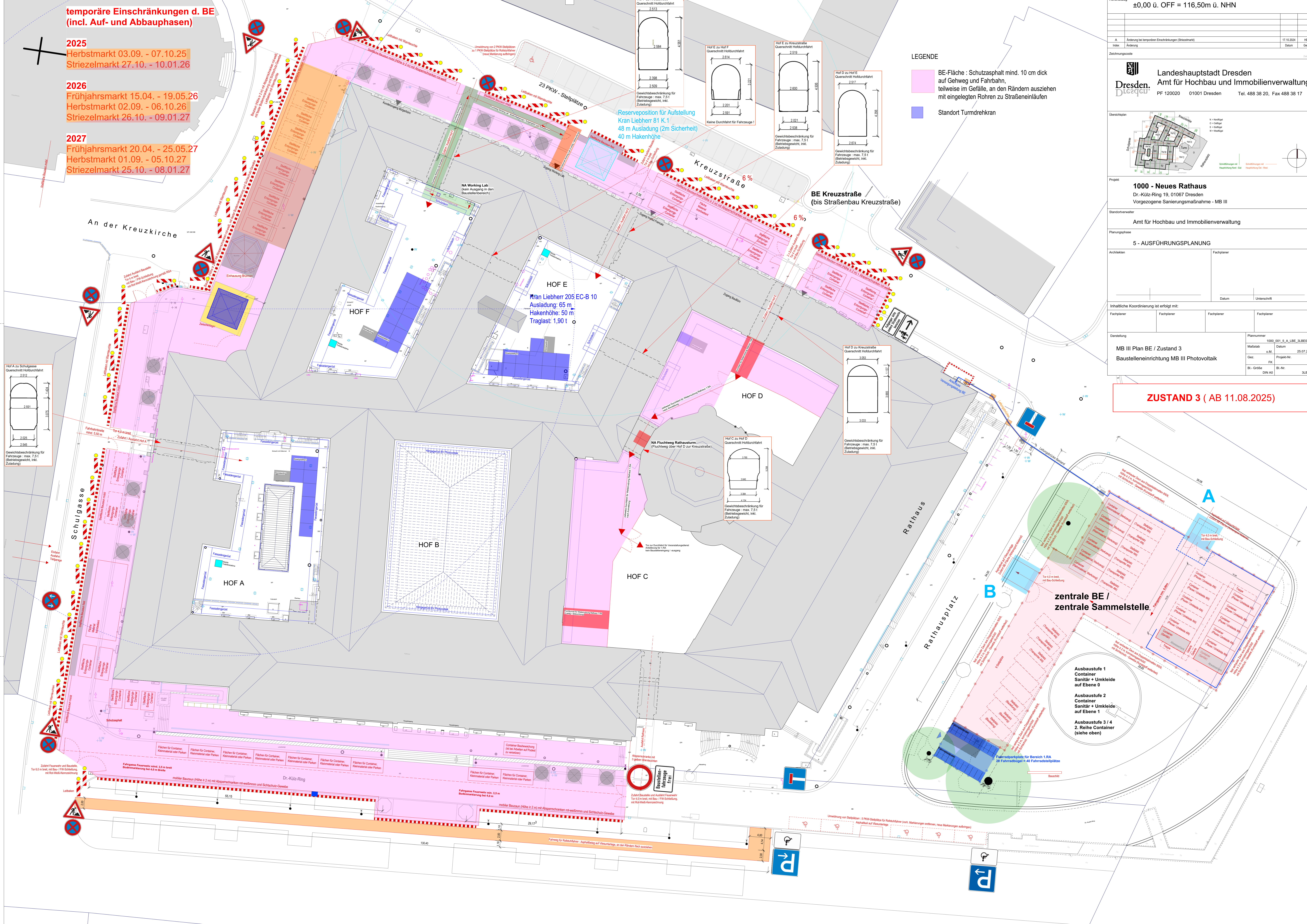

LEGENDE

- BE-Fläche: Schutzasphalt mind. 10 cm dick auf Gehweg und Fahrbahn, teilweise im Gefälle, an den Rändern ausziehen mit eingelegten Röhren zu Straßeneinläufen
- Standort Turmdrehkran

