

Datum: 10. August 2024, Version: 01/24
Projektskizze: 02_01_02_0_5_1_240819_FL_LagePL_2

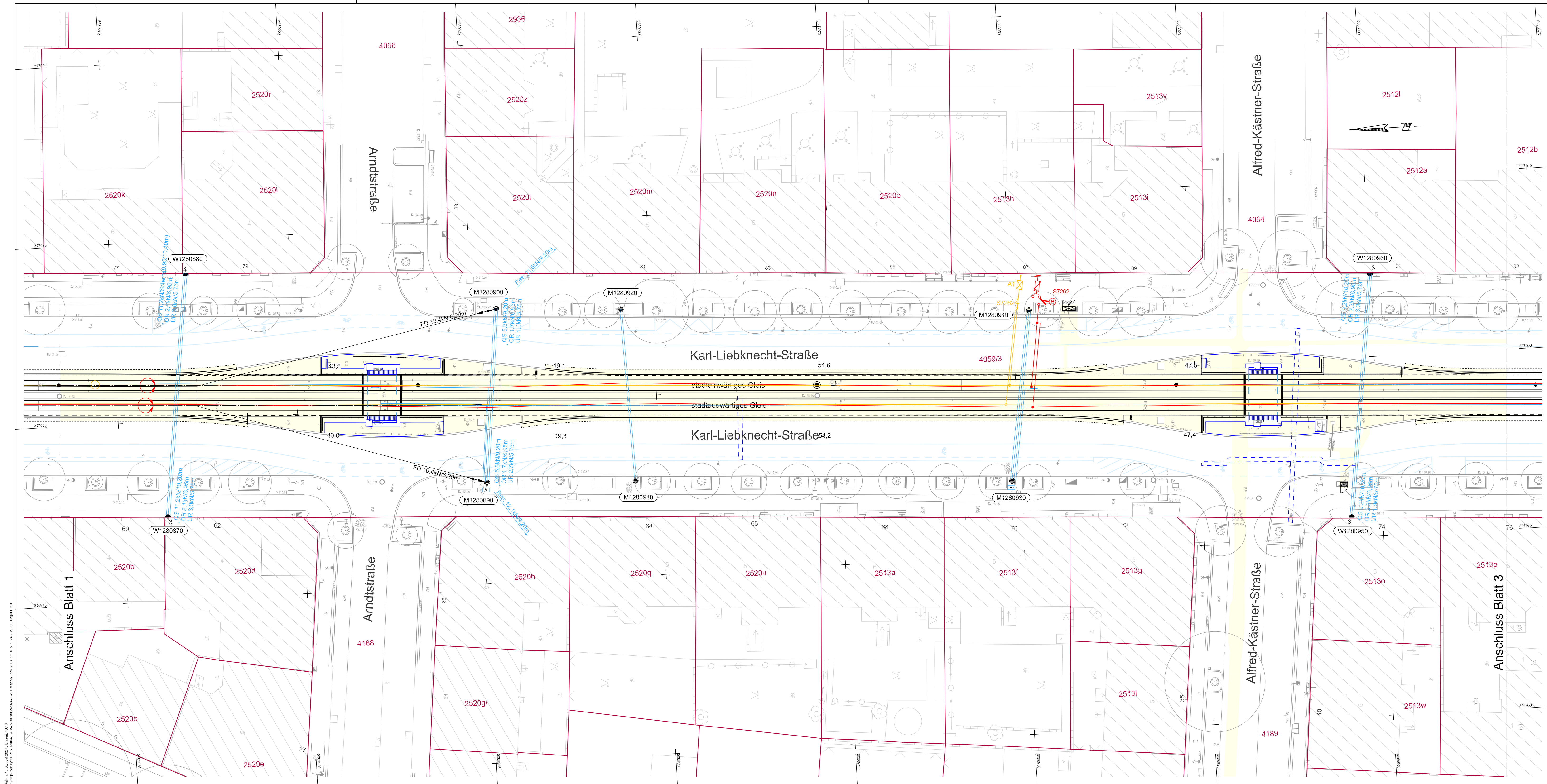

SINNBILDER FÜR FAHRLEITUNGSANLAGEN

Sinnbild	Benennung	Sinnbild	Benennung	Sinnbild	Benennung
	Betormast		feste Abspannung (Fahrdraht)		Bogiemastzug einfach (1 Fahrdraht)
	Stahlrindmast		feste Abspannung (Tragsseil)		Bogiemastzug einfach (2 Fahrdrahtseile)
	Stahlverkanmast		feste Abspannung (Kettensystem)		Bogiemastzug doppelt (1 Fahrdraht)
	Profilstahlmast		Nachspannung Einfachaufleitung		Bogiemastzug doppelt (2 Fahrdrahtseile)
	rhombischer Stahlmast		Nachspannung Kettenwerk		Bogiemastzug Kettenwerk einfach (1 Fahrdraht, 1 Tragsseil)
	Stahlachkanmast		Nachspannung mit Fader		Fahrleitungstrennschalter
	Mast kombiniert mit Beleuchtung		Nachspannung Fahrdraht beweglich, Tragsseil fest		Streckentrenner
	Mast kombiniert mit Lichtsignalanlage		Festpunkt		Überspannungsableiter
	1 Ausleger am Mast		Beiseil		Spannungssicherung
	2 Ausleger am Mast		elektrische Verbindung		Erde allgemein
	Tragwerk einfach		Verbindung Fahrdraht Tragsseil		Signal S17 nach BO Strab
	Tragwerk doppelt (1 Quertagsseil, 1 Richtseil)		Fahrdrahtkreuzung befahren		Signal S11 nach BO Strab
	Quertragwerk (1 Quertagsseil, 2 Richtseile)		Fahrdrahtkreuzung unbefahren		Steuer- und Signalkabel an der Verspannung
	zusätzliche Isolation		Wandbefestigung		Speisekabel an der Verspannung
	Fahrdrahtstützpunkt (mit Seilgleiter oder Gleitrohr)		Oberleitungskontakt		Baubereich Gleis-/Haltestellen- und Kabelbau
	Seitenhalter links/rechts		Zählrichtung (sh. Mastliste)		
	Planung Dritter		Vermessung/Stadtkarte		Flurstücksgrenzen/Flurstücknummer
	Neubau		Bestand		Umbau
					Demontage

1	2	3	4
---	---	---	---

02_01_02_0_5_1_240819_FL_LagePL_2

Nr.	Art der Änderung	Datum	Name

Planungsgrundlage: Entwurfsvermessung von VB Wende vom 16.12.2020	
Lagebezug: ETRS89_UTM33	Höhenbezug: DHN 2016

	Datum	Name
Verkehrs-Consult Leipzig (VCL) GmbH Georgiring 3, 04103 Leipzig Telefon: 0341/96424-0 Fax: 0341/96424-25	bearbeitet 19.08.2024	Kötel
Auftragnehmer:	geprüft 19.08.2024	
	Blattgröße: 1,25x0,45(0,6m²)	Projekt-Nr.: 20/315-00/LVB

Leipziger Verkehrsnetze (LVB) GmbH Georgiring 3 04103 Leipzig	Leipziger Verkehrsnetze (LVB) GmbH Georgiring 3 04103 Leipzig
---	---

Karl-Liebkecht-Straße von Körnerstraße bis Kurt-Eisner-Straße (P-Nr. 90141)		
--	--	--

Ausführungsplanung	Lageplan 2	Maßstab: 1 : 250
Tellobjekt: Fahrleitung		Unterlage: 02-01-02

Leipziger Verkehrsnetze (LVB) GmbH Postfach 10 08 10 04009 Leipzig		
--	--	--

zur Bauausführung freigegeben: