

Ansichten (**Sicherheitsbereich**) und Schnitte
Sicherheitsmauerfertigteile
M1-50

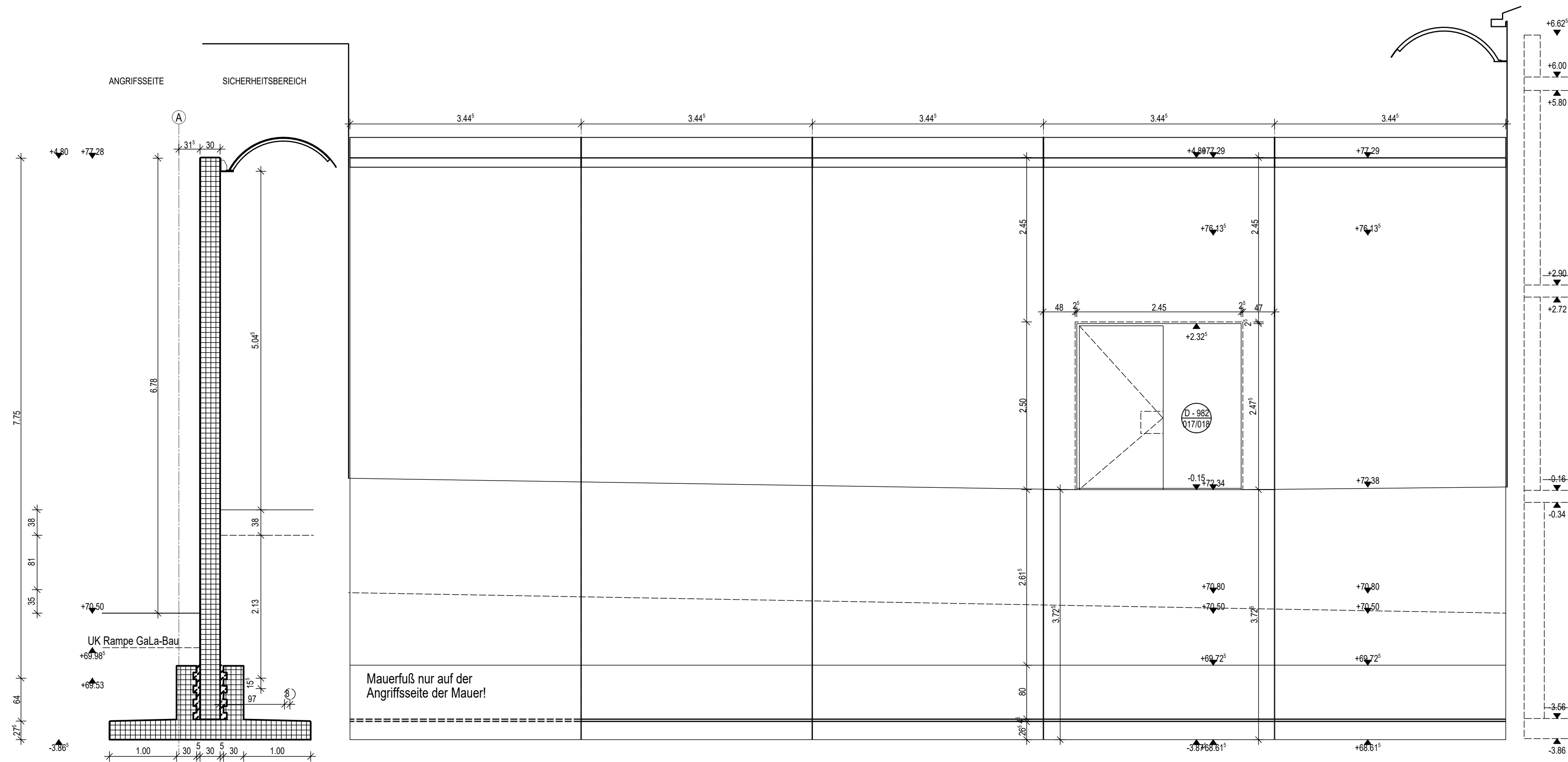

Schnitt
Sicherheitsmauerfertigteile
M1-20

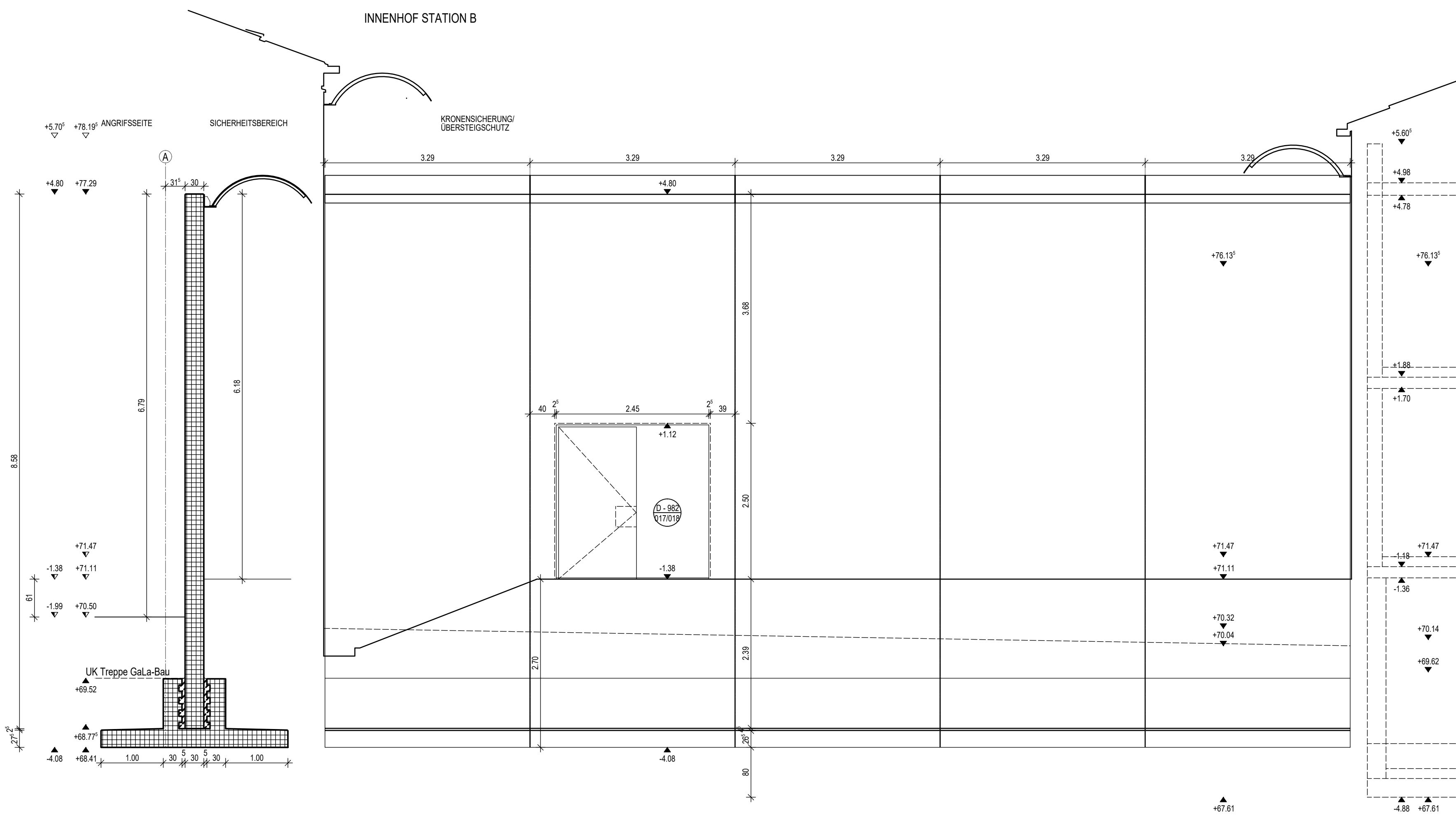
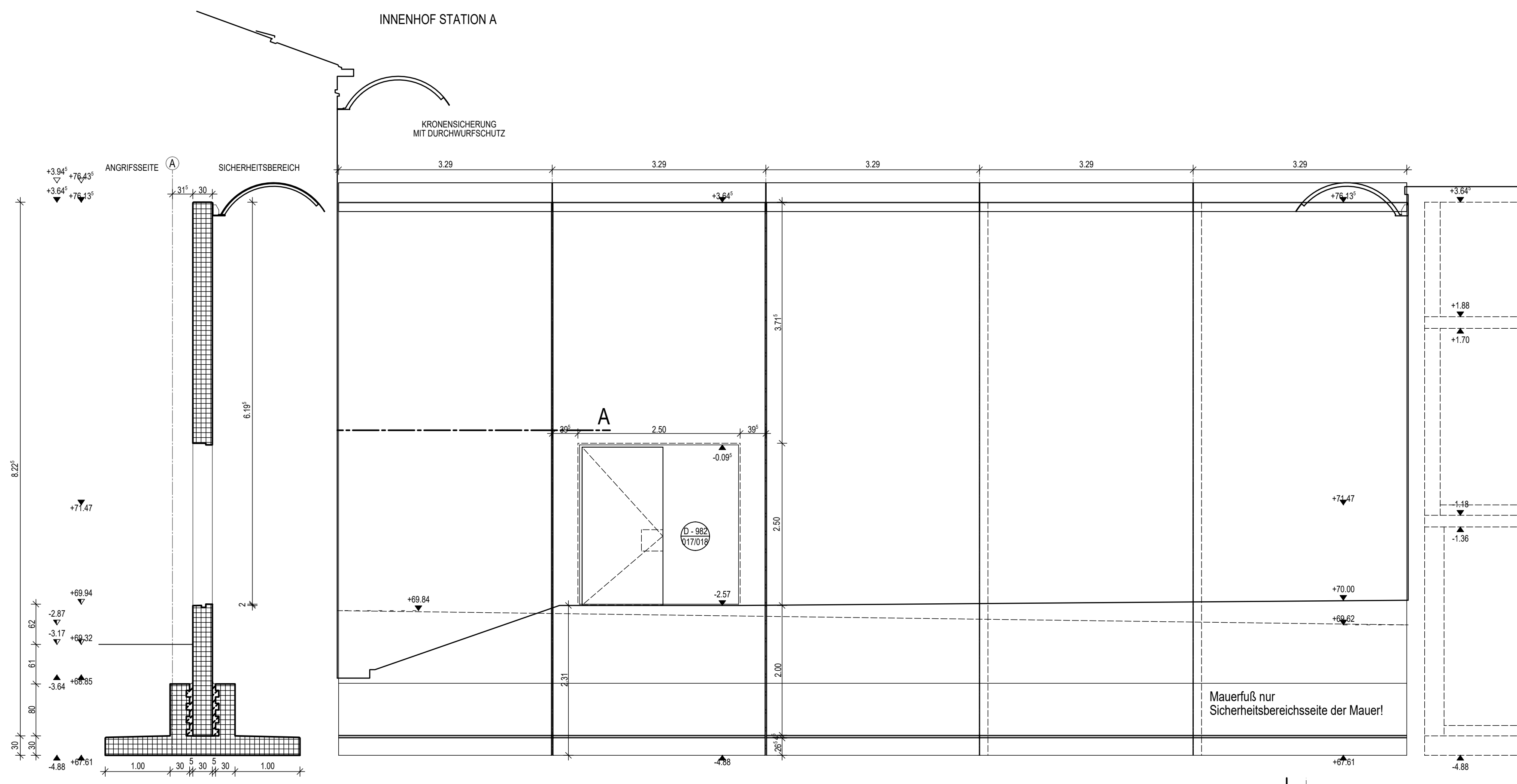
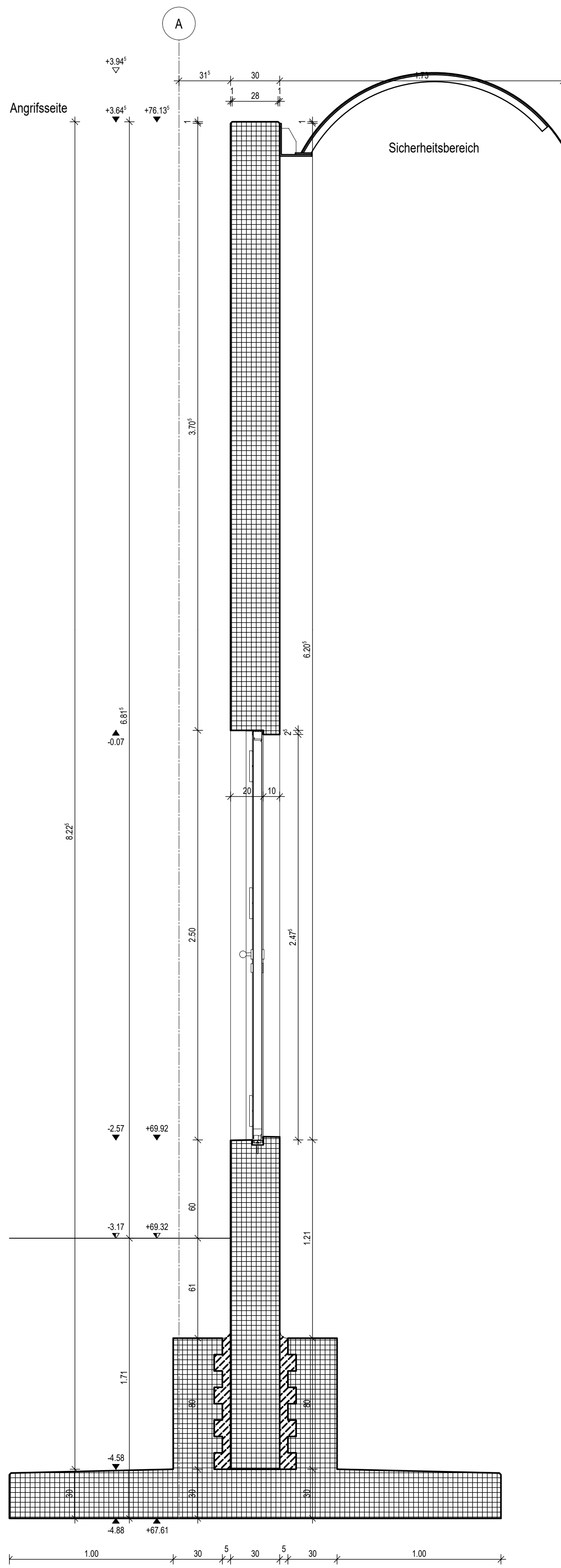

Ansicht Sicherheitsmauerfertigtei
M1-20

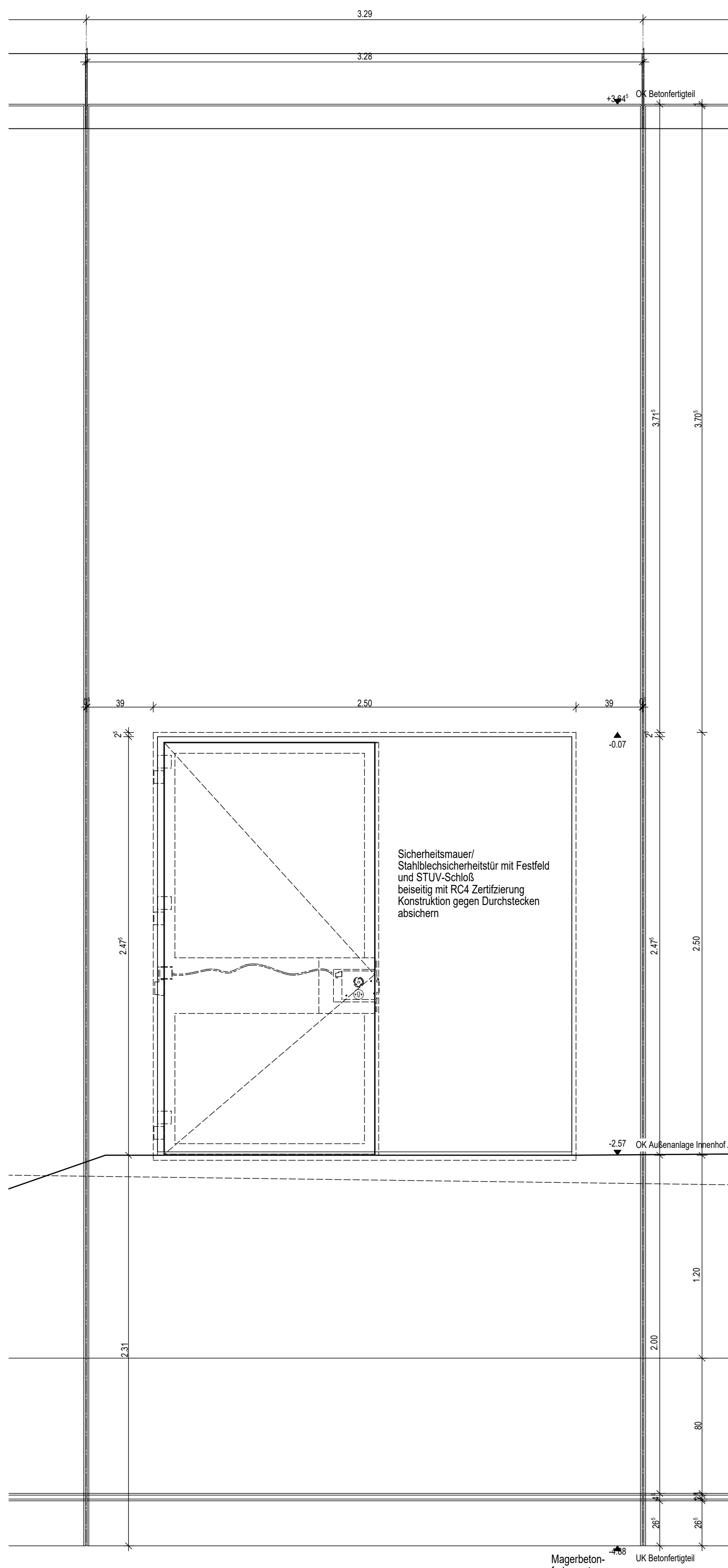

Schnitt
Sicherheitsmauerfertigteile
mit Anschluss VBG
M1-20

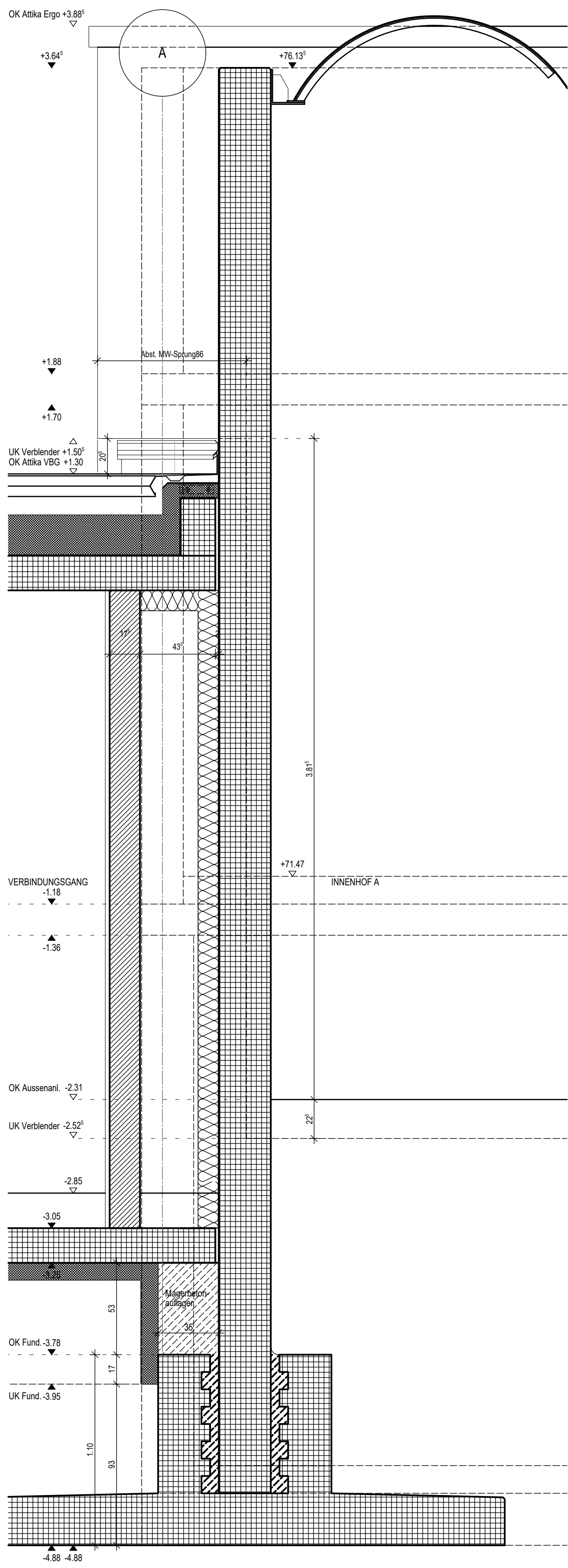

LEGENDE

RAUMER

MATERIALIEN

OBERFLÄCHEN

SYMBOLS

TÜR

WAND

WAND

MATERIALIEN

OBERFLÄCHEN

SYMBOLS

BEZICHUNGEN

BRANDSCHUTZ

BAW Brandwand
 SB Bauart Brandwand
 F90 feuerbeständige Wand
 T50 feuerbeständige Tür
 RS Rauchschutzwand
 T30 RS feuerbeständige Tür + Rauchschutz
 T90 RS feuerbeständige Tür + Rauchschutz dicht- und selbstabschließende Tür dichtschließende Tür
 G30 feuerbeständige Festverglasung
 G90 feuerbeständige Festverglasung
 RWa Rauch- und Wärmeabzugsanlage
 F90-A feuerbeständig aus nichtbrennbaren Baustoffen
 F90-B feuerbeständig aus nichtbrennbaren Baustoffen

HÖHEN

NHD abgehängte Decke
 Brüstungshöhe von OK FFB
 DVS Deckenverspannung
 OK FFB Oberkante Fertigfließboden

MATERIALIEN

STB Stahlbeton
 SB Stahlbeton
 MW / SM Mauerwerk / Sichtmauerwerk
 GK Gipskarton
 GK+R Gipskarton + Nassraum
 STL Stahl-Glas-Elemente
 GL Glas
 KAU / LINO Kautschuk / Linoleum
 FL Fliesen
 PU Putz
 SP Spachtelung
 HL Holz
 NWS Naturwerkstein
 RWS Retortenwerkstein
 NST Naturstein
 FGL Fingerglasfaser
 ESW Estrich mit staubb., Anstrich
 EPK Epoxidharzbeschichtung
 FAS Fliesaplate

HINWEISE

[illegible]

06.09.2024	FWI	Erweiterung Bauteilanschluss	
26.08.2024	FWI	Anordnung Lage der Türen IH A/B	
24.05.2024	FWI	Freigabe	
15.05.2024	FWI	Aenderung Gründung	
11.07.2023	FWI	Einkauf	
		Freigabe	
11.07.2023	FWI	Ersteller	
DATUM	GZL	ART DER ÄNDERUNG	

DT Sicherheitsmauer ARSWAGEBDET981--022-000

Maßregelvollzug Bernburg Stationsneubau + Ergo

HERR	SALUS gGmbH Betriebsgesellschaft für sozialorientierte Einrichtungen des Landes Sachsen-Anhalt Seepark 5 DE-39116 Magdeburg	TEL.: 0391 - 69753-0 FAX.: 0391 - 69753-33 MAIL: gsb@salus.info
WEITERZUGER	Hallescher Weg Bernburg Olga-Benaro-Str. 16-18 DE-06406 Bernburg	TEL.: 03471 - 74.9002 FAX.: MAIL: m.v.bernburg@salus-sa.de
STADTSTEUERUNG	SALUS gGmbH Bereich Immobilienmanagement und Bau, Salus-Plan Seepark 5 DE-39116 Magdeburg	TEL.: 0391 - 69753-56 FAX.: 0391 - 69753-44 MAIL: salus.plan@salus-sa.de
DIREKTION		

Architectural drawing of a building section. The drawing shows a staircase on the left and a room with a desk and chairs on the right. A large red diagonal stamp reads "Freigabe".

LEGENDSCHÜTT	GERÄUMUNG BERNBURG
FUR	20
FURSTUDE	1000
FACHPLANER	
PROJEKT	
PROJEKT	

50 ± 0.00 + 10.00 ± 10.00

VERFASSER	PLUTZER	BLATTNR.	MAßSTAB
	B021	A1	M 1:50/20
	INDEX	0005	
	FWI	0005	
	GEZ. AMT	06.09.2004	PROJ. NR.
	11.07.2003		B 21-026

AUSFÜHRUNGSPLANUNG												ARCHITEKTUR											
1	2	3	4	5	6	7	8	9	10	11	12	13	14	15	16	17	18	19	20	21	22	23	
R	SWA	GEB				DET					981				---				022			005	

DT Sicherheitsschauer

BEZUGSZEICHNUNG

Detail
Überstiegsschutz
M1-10

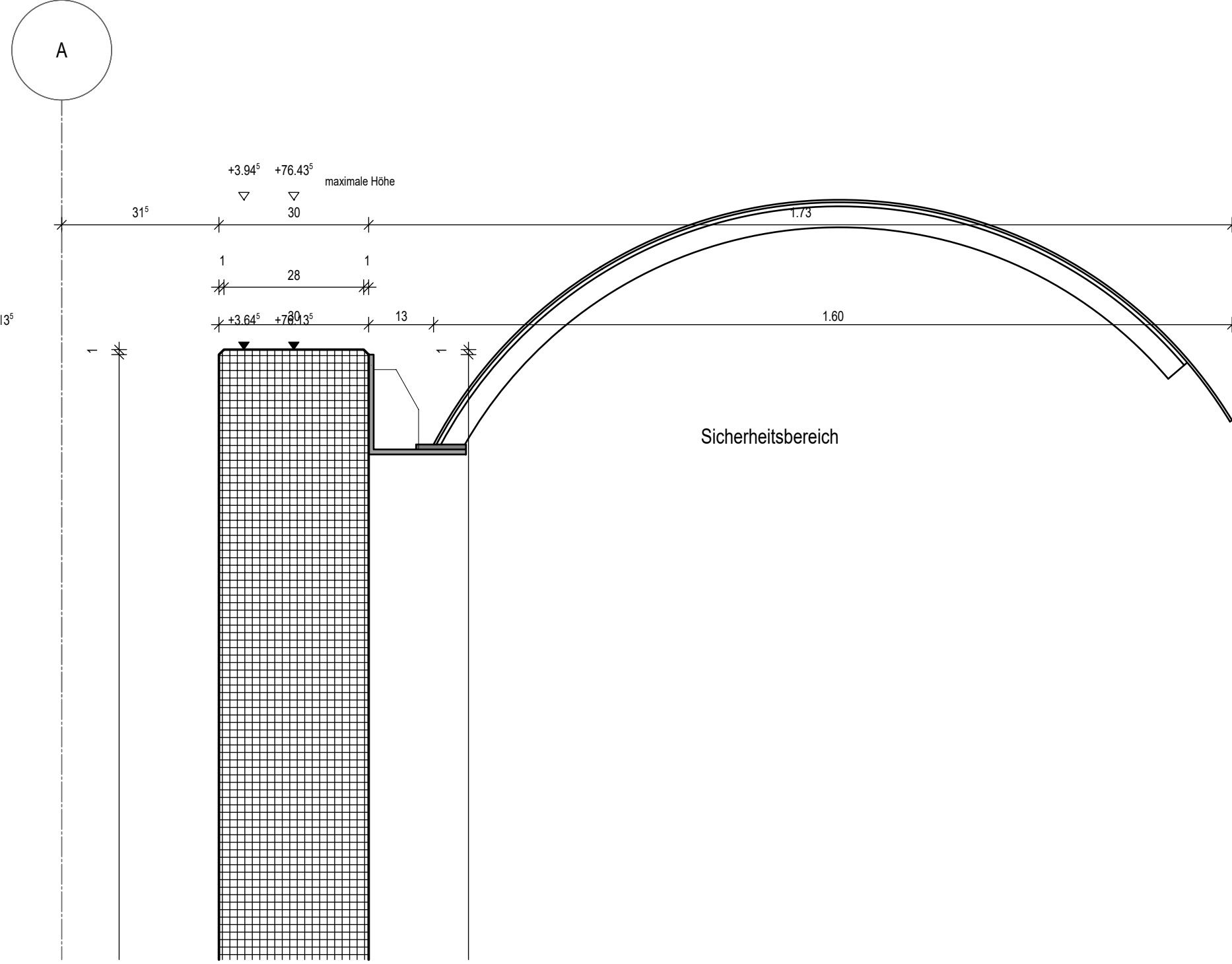

Grundrissausschnitt
Sicherheitstür
M 1:20

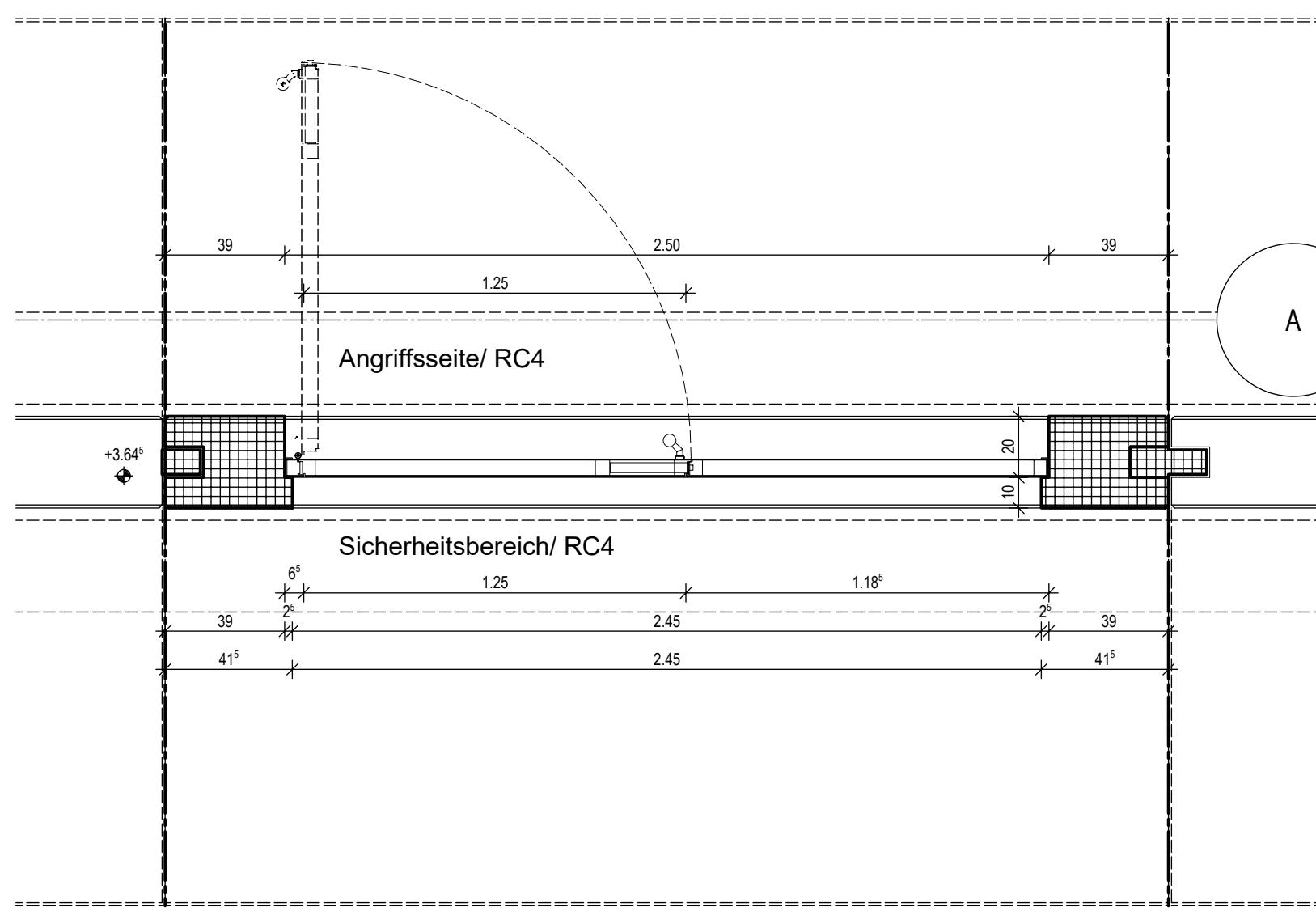

Grundrissausschnitt
Sicherheitsmauerfertigteile
mit Anschluss VBG
M1-20

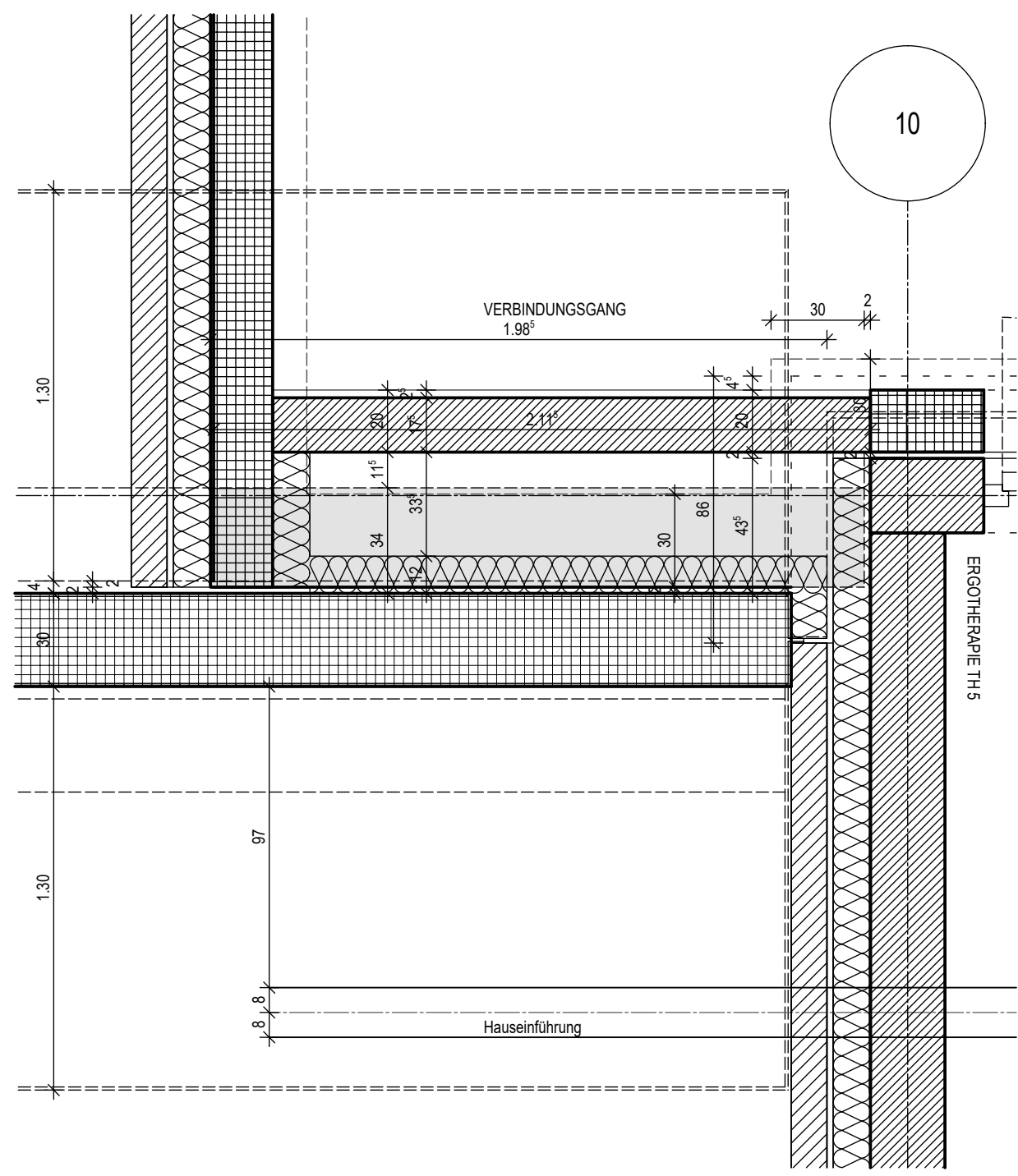

The image shows a detailed architectural floor plan of a house. A large, bold red stamp with the word "Freigabe" (Release) is diagonally placed across the center of the drawing. The drawing includes various rooms such as a kitchen, living area, and bedrooms, each with furniture and fixtures indicated. Dimensions and technical specifications are visible at the bottom of the plan.

Architectural drawing of a house, overlaid with a large red stamp reading "Freigabe". The drawing includes a floor plan with various rooms and furniture, and a table at the bottom with columns labeled "GUTACHT", "BILDFELD", and "MISST".