

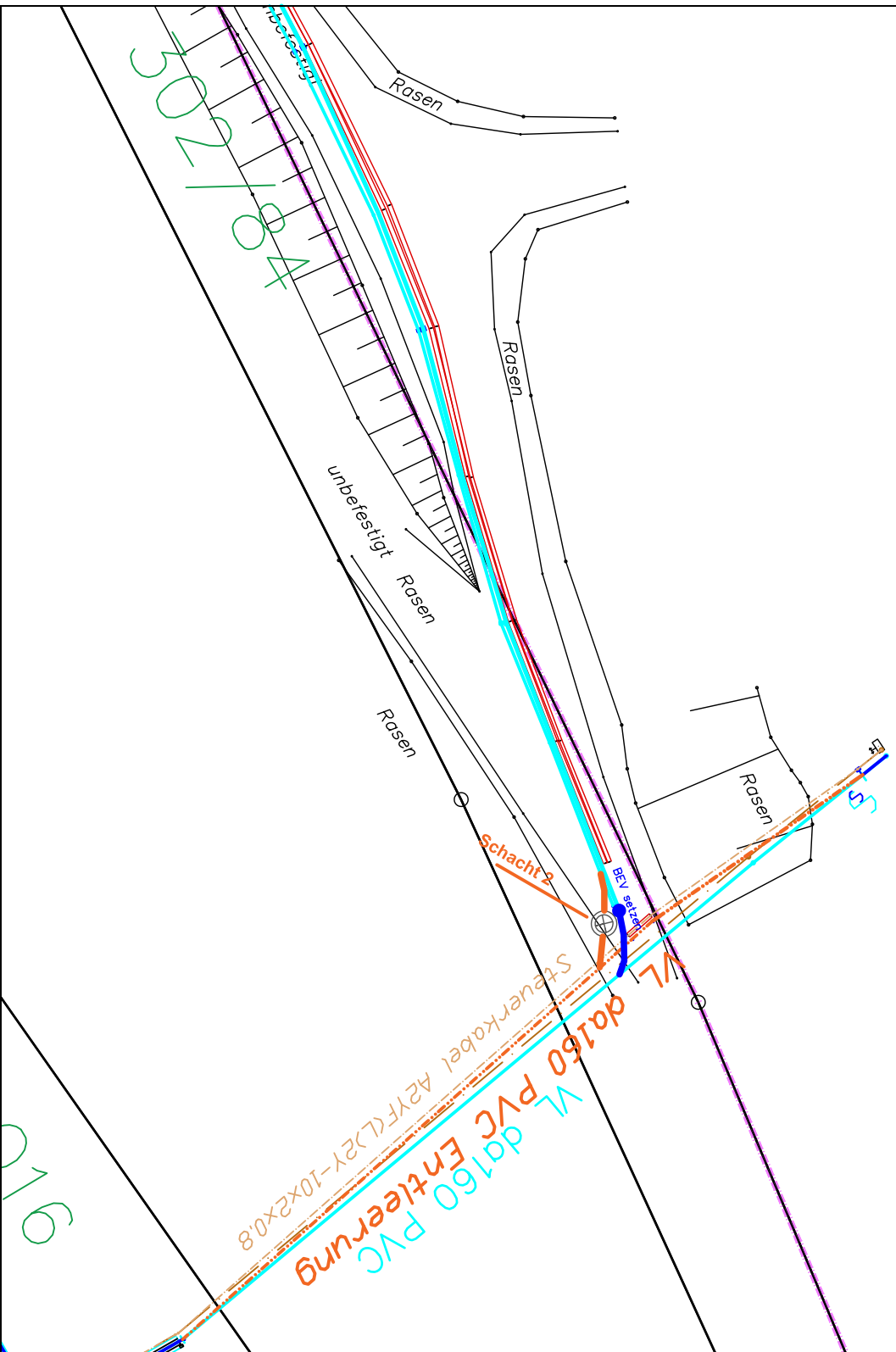

Hochbehälter Friedrichslohra
 (wird bis 80 cm unter GOK zurückgebaut)



Bestandsleitungen



- Planung Leerrohre (da 50 PE, da 63 PE)
- - - Bestand Entleerung da 160 PVC
- Planung Entleerung da 125/180 PE
- Planung TWL da 180 PE

Plan für Ausschreibung

Nr.	Art der Änderung	Datum	Name

Entwurfsbearbeitung:

BÜRO FÜR INFRASTRUKTUR GMBH
 Kurt - Hafenzaluz - Straße 19a
 99706 Sondershausen Tel:0160 90101340
 E-Mail: m.eppinger@ib-bfi.eu



Datum	Zeichen
10.08.2024	Eppinger
	HP

geprüft: _____

Bauvorhaben: **Neubau HB Friedrichslohra**

Unterlage Nr.: _____

Blatt Nr.: **2**

Reg. Nr.: _____

Datum: _____

Zeichen: _____

Darstellung: **Einbindung neue Leitungen**
Rückbau vorhandener Behälter

Maßstab: **1:250**

aufgestellt und geprüft: _____

zur Bauausführung freigegeben: _____

Wasser
 Verband
 Nordhausen

