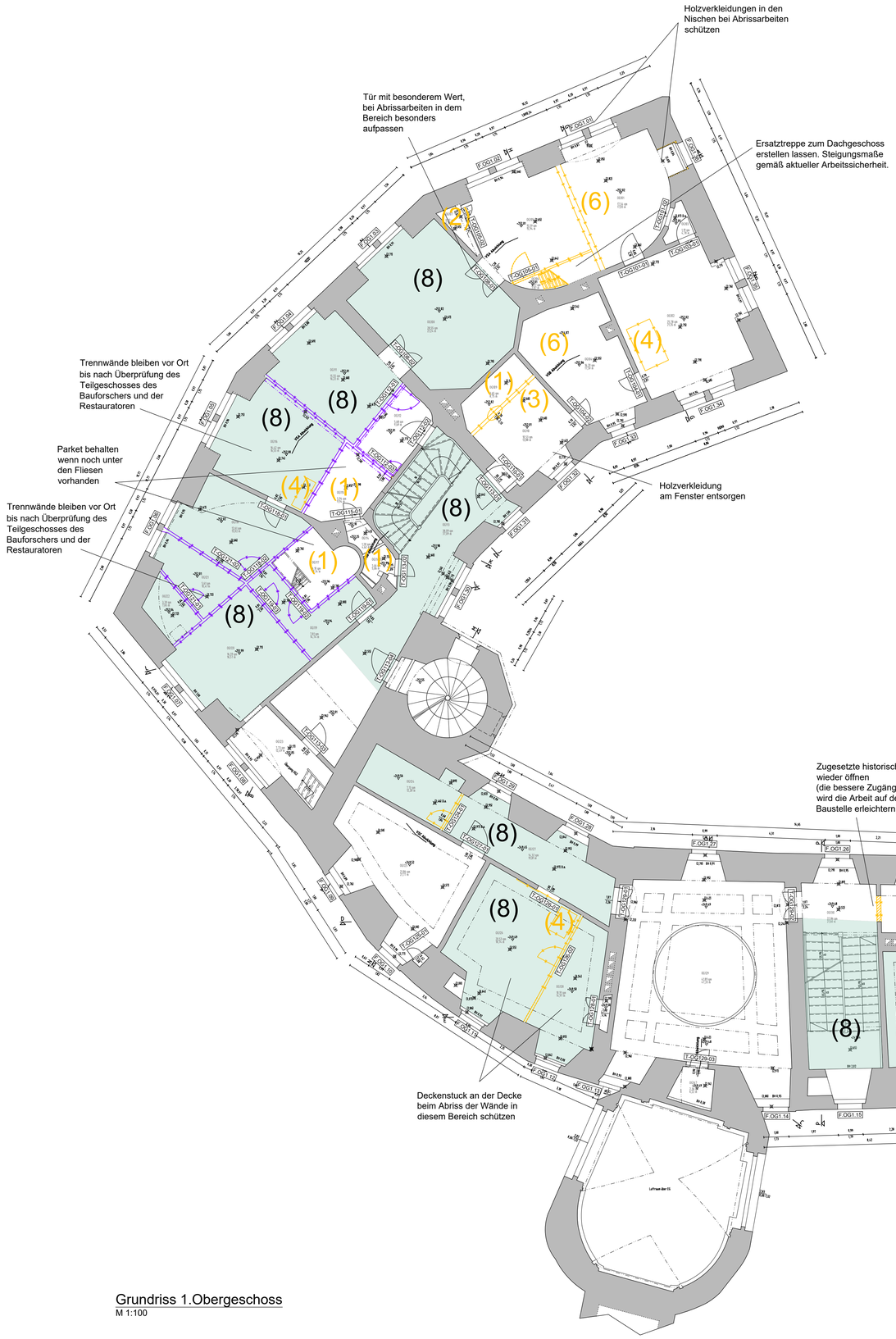

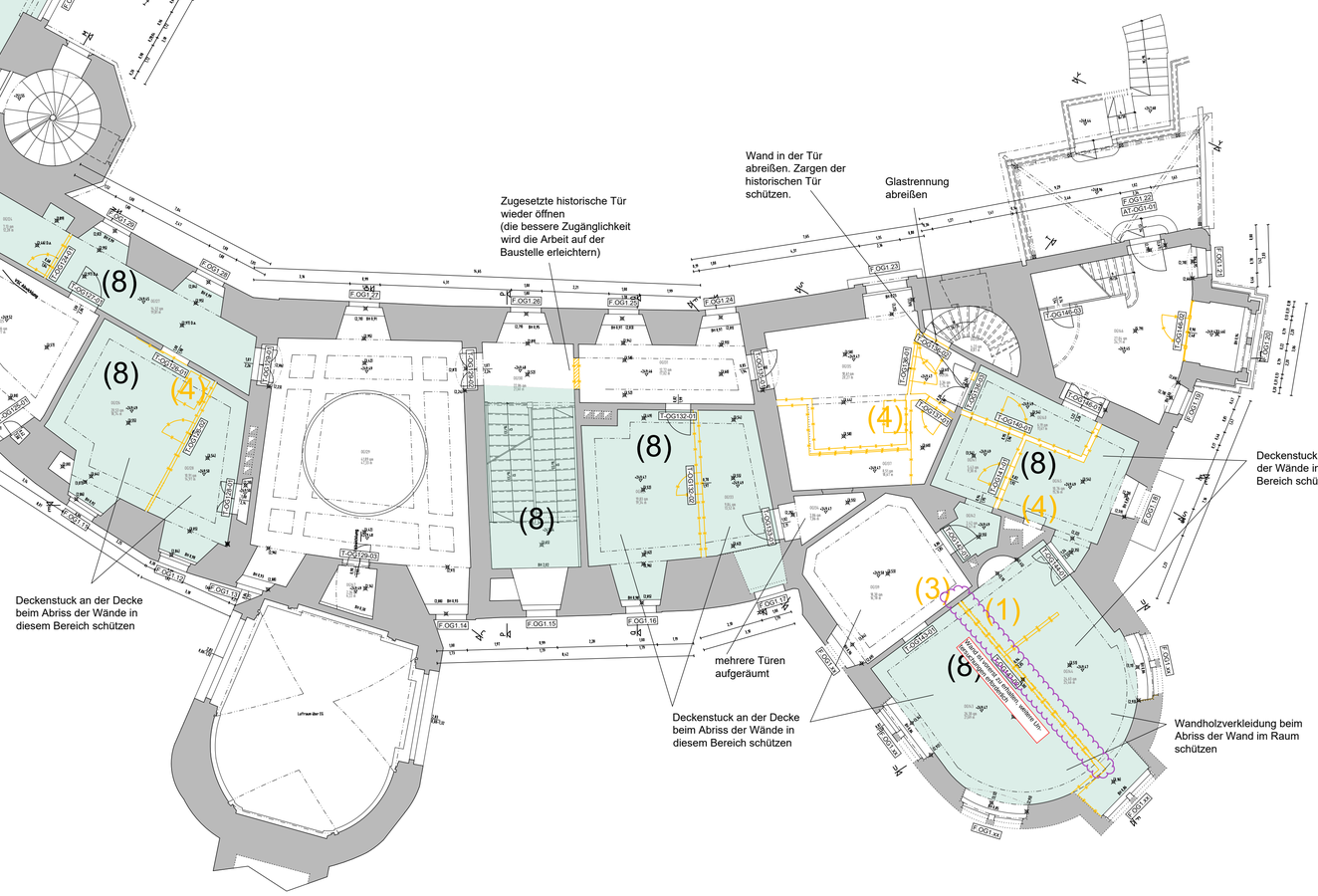

Grundriss 1.Obergeschoss
M 1:100

N

Legende Abbruch

Abbruch

späterer Abbruch, Untersuchungen müssen noch durchgeführt werden.

(1) Abbruch Sanitäranlagen inkl. Wand-, Decke- und Bodenbelag
(2) Regale abbrechen oder aufräumen
(3) Abbruch Fliesen oder andere Sanitärelemente an der Wand
(4) Abbruch Ofen / Kachel
(5) Raumteilung wird später abgerissen.
Die Außenwandverkleidung muss für die Lagerung und Konservierung sorgfältig entfernt, restauriert und anschließend wieder angebracht werden.
(6) Auf dem Fußboden gelagerte Türen entsorgen
(7) Tür und Türzargen zerstörungsfrei ausbauen und zwischenlagern

(8) Fußboden / Geländer / Wandverkleidungen beim Abriss der Wände in dem Bereich besonders schützen

Vorhandene historische Architekturelemente im Allgemeinen müssen vor dem Abriss umliegender Elemente geschützt werden (oder sogar demontiert und gelagert werden, wenn das Risiko größer ist), um Schäden zu vermeiden. Z. B. Deckenstucke, Türen, Bodenbelag, Wandverkleidungen, etc. BEREICHE WIE TREPPEN UND FOYERS SIND IMMER VON BESONDERER WICHTIGKEIT.

Ein baubegleitender Restaurator ist bei der Ausführung der Arbeiten notwendig. Werden bei den Arbeiten historischen Wandbemalungen und Farbfassungen gefunden, ist unverzüglich die Bauüberwachung und das Denkmalamt zu informieren.

Index	Datum	Änderung	gezeichnet	geprüft
-	--.--.----	---	---	---

Projektnummer	Ph.	Ersteller	Planart	Verortung	Gebäude-teil	Plan-Nummer	Revision-Index	Index	Status
6181 _ 01	_5	_ARC	_AB	_O1	_-	_112	_0	_00	_0

N

±0,00= .....

Raum für zusätzliche Informationen für Vermessung usw.

Projekt
Sanierung und Umbau
Schloss Droyßig

Bauherr:
Verbandsgemeinde Droyßiger - Zeitzer Forst
SG Bau / Liegenschaften
Zeitzer Straße 15
06722 Droyßig
Fon: +49 3 44 25 . 414 0
Fax: +49 3 44 25 . 27187

Architektur und Hochbau:
IPROconsult
Büro: Architektur und Hochbau
Schnorrstraße 70
01069 Dresden
Fon: +49 351 . 46 51 162
Fax: +49 351 . 46 51 628

Tragwerksplanung:

Planinhalt:
Abbruchplan
Grundriss 1.Obergeschoss

Datum: xxx
Maßstab: 1:100
Blattformat: 594 x 841
Datei: 6181_01_5_ARC_AB_O1_-_112_-_00_0

Phase: Ausführungsplanung
Fachbereich: Architektur
Projektleiter: Christian Herold
Unterschrift Bauherr:
Unterschrift Bauvorlageberechtigter/ Projektleiter:
bearbeitet: Maria Aranda-Alonso
gezeichnet: Ines Büchner
geprüft: Christian Herold

Arbeitsstand: 23.04.2024

Weitergabe sowie Vervielfältigung dieses Dokuments, Verwertung und Mitteilung seines Inhalts sind verboten, soweit nicht ausdrücklich gestattet. Zuwiderhandlungen verpflichten zu Schadenersatz. Alle Rechte für den Fall der Patent-, Gebrauchsmuster- oder Geschmacksmustereintragung vorbehalten.