

## **2.3. Gebäude Hauptstraße 3, 5 11**

### **Hauptstraße 3**

#### **Fassade**

Die Sondierungen haben ergeben, dass der heutige Bestandsputz nicht bauzeitlicher Erstbestand ist. Statt mit Rauputz waren die Fassadenflächen früher mit einem Glattputz versehen. Die erste nachweisbare Anstrichfarbe stellt sich im Befund hellocker dar, Auf dem Gewände ist die älteste Anstrichfarbe ebenfalls als hellocker oder hellgrau zu deuten, für eine genauere Bewertung reicht der visuelle Befund nicht aus. (siehe Befunde Z-KS-H3-OF-001 und 002).

#### **Dendrochronologische Untersuchung**

Im Dachwerk ist eine Kernbohrung entnommen und dendrochronologisch untersucht worden. Die im Dachwerk verbauten Hölzer weisen sehr geringe Durchmesser auf, es wurde gezielt der vergleichsweise stärkste Stiel zur Beprobung ausgewählt. Dennoch reichte die 41 erfassten Jahrringe nicht für eine Altersbestimmung. (Gutachten Dr. B. Heußner vom 10.02.20)

### **Hauptstraße 5**

#### **Fassade**

Die Sondierung hat ergeben, dass der Fassadenputz erst in jüngster Vergangenheit erneuert wurde und damit ältere Befunde wohl verloren gegangen sind.

Auch die Gewände weisen keinen auswertbaren Bestand älterer Beschichtungen auf, wahrscheinlich wurde bei der Sanierungsmaßnahme gründlich gereinigt.

(siehe Befunde Z-KS-H5-OF-001 und 002).

Als bauzeitliche Fensterfarbe kann dunkelbraun angenommen werden, was sich so an einem wahrscheinlich bauzeitlichen Dachfenster nachweisen ließ (siehe Befund Z-KS-H5-OF-003).

Die Übertragbarkeit des Befundes auch auf die Fenster der Hauptetagen bleibt freilich hypothetisch, da diese Fenster sämtlich nicht mehr existieren.

### **Hauptstraße 11**

#### **Fassade**

Die Sondierungen haben nur wenige bewertbare Anstrichlagen aufzeigen können, die ältesten Bestände sind nicht freilegbar.

(siehe Befund Z-KS-H11-OF-001).

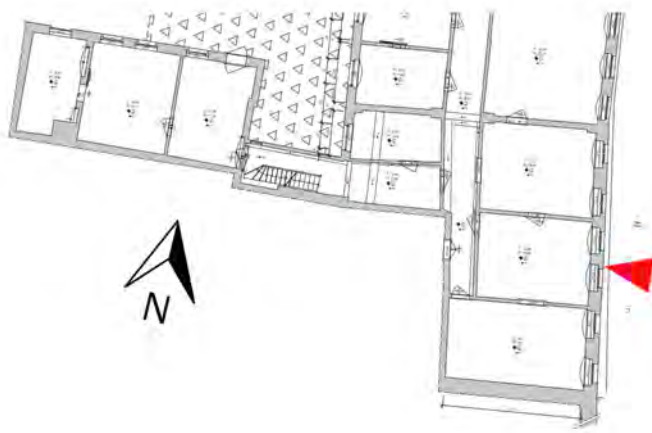

Lokalisationskizze

**BEFUNDINDEX: Z-KS-H3-OF-001**

Haus: Hauptstraße 3  
Geschoss: 1.Obergeschoss  
Fassade: Ostfassade  
Bauteil: 3. Fenster von S  
Bereich: Gewände rechts/ Fond

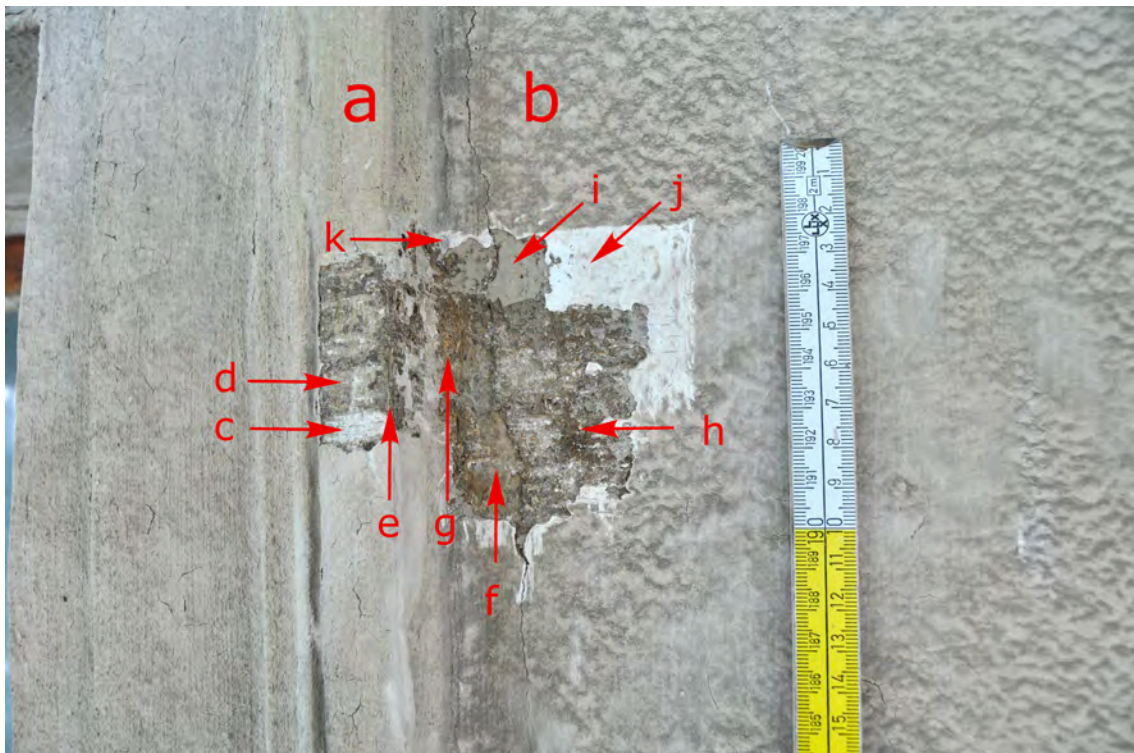

Datei: F025b.jpg  
Aufnahme: Dähne 04.03..20  
Dateinamen mit Erweiterung "b"  
bezeichnen stets digital nachbe-  
arbeitete Bilder.

### Befundbeschreibung:

- a) Fenstergewände: auf c) Stein eine d) gelblich-bräunliche Oberfläche, verschmutzt, darauf e) heller Ocker (Reste)
- b) Fassadenfond mit Rauputzoberfläche: darauf zuerst f) helle, gelbbräunliche Schicht/en, darüber g) roter ocker
- weitere Schichten liegen auf a) und b): zuerst h) braun, dann i) grau
- vorletzte Gestaltung wieder differenziert: Fassadenfläche j) weiß und Gewände k) grau; es folgt die Sichtfassung (monochrom weiß)

### Befundbewertung:

- erste nachweisbare Gestaltungen in Ockertönen, Befundsituation hinsichtlich Erstzustand am visuellen Befund nicht weiter bewertbar

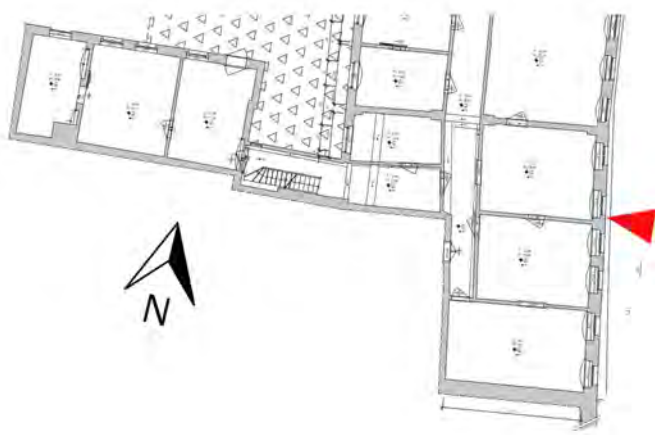

Lokalisationskizze

**BEFUNDINDEX: Z-KS-H3-OF-002**

Haus: Hauptstraße 3  
Geschoss: 1. Obergeschoss  
Fassade: Ostfassade  
Bauteil: 2. Fenster von N  
Bereich: Gewände links / Fond



Datei: F020b.jpg Aufnahme:  
Dähne 04.03..20  
Dateinamen mit Erweiterung "b"  
bezeichnen stets digital nachbe-  
arbeitete Bilder.

### Befundbeschreibung:

- Reste alten Fassadenputzes: Putzgrenze (roter Pfeil) zwischen a) älterem Glattputz und b) jüngerem Rauputz
- auf Putz a) erster nachweisbarer Anstrich : c) ocker, darauf d) weißer Anstrich als zweite Farbschicht, dann folgt Putz b)
- am Gewände zuunterst helles Grau, evtl. heller Ocker (siehe Stratigrafiedokumentation)

### Befundbewertung:

- hier dürfte es sich um den bauzeitlich Fassadenputz handeln, der folglich gut geglättet war, erste Farbigkeit heller Ocker, genauer am visuellen Befund nicht bestimmbar

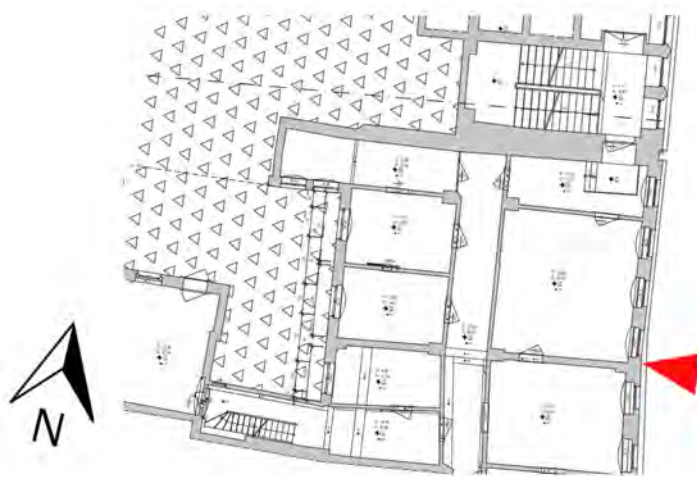

Lokalisationskizze

**BEFUNDINDEX: Z-KS-H5-OF-001**

Haus: Hauptstraße 5  
Geschoss: 1.Obergeschoss  
Fassade: Ostfassade  
Bauteil: Fond, Putzband  
Bereich: südl. Randbereich



Datei: F029b.jpg  
Aufnahme: Dähne 04.03..20  
Dateinamen mit Erweiterung "b"  
bezeichnen stets digital nachbe-  
arbeitete Bilder.

**Befundbeschreibung:**

- auf Bestandsputz keine Befunde älterer Farbschichten

**Befundbewertung:**

- Putz erst nach 1990 erneuert, kein Hinweis auf frühere Gestaltungsphasen im Befundbereich

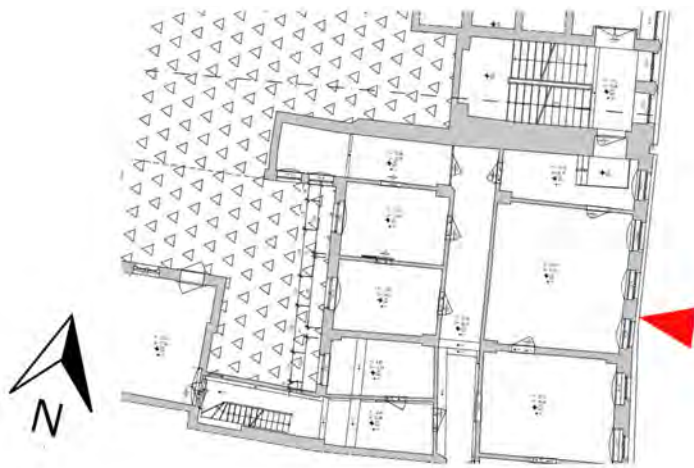

Lokalisationskizze

**BEFUNDINDEX: Z-KS-H5-OF-002**

Haus: Hauptstraße 5  
Geschoss: 1.Obergeschoss  
Fassade: Ostfassade  
Bauteil: 3. Fenstergewände von N  
Bereich: rechte Seite



Datei: F016b.jpg  
Aufnahme: Dähne 04.03..20  
Dateinamen mit Erweiterung "b"  
bezeichnen stets digital nachbe-  
arbeitete Bilder.

**Befundbeschreibung:**

- keine bewertbaren Befunde

**Befundbewertung:**

- wahrscheinlich sind ältere Farbschichten von den Gewänden bei der letzten Sanierung abgereinigt worden

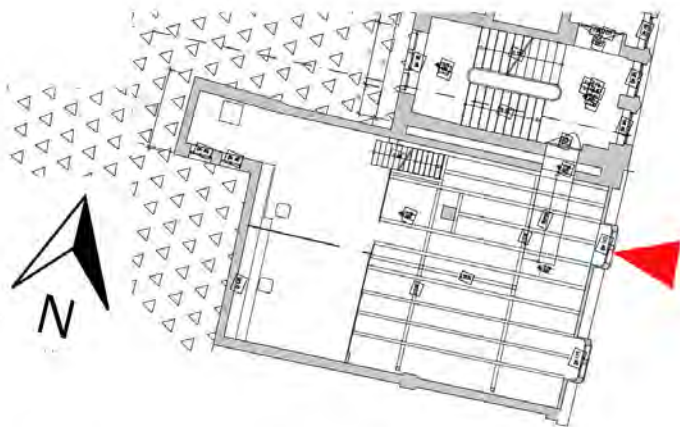

Lokalisationskizze

**BEFUNDINDEX: Z-KS-H5-OF-003**

Haus: Hauptstraße 5  
Geschoss: 3.Obergeschoss  
Fassade: Ostfassade  
Bauteil: Dachfenster  
Bereich: Flügel



Datei: F696b.jpg  
Aufnahme: Dähne 18.02.20  
Dateinamen mit Erweiterung "b"  
bezeichnen stets digital nachbe-  
arbeitete Bilder.

### Befundbeschreibung:

- auf dem Fenster zuunterst dunkelbraun (Pfeil), darüber zwei Anstriche

### Befundbewertung:

- Dachfenster wahrscheinlich bauzeitlich.
- wenngleich nur wenige Anstrichschichten vorhanden sind, dürfte es sich dennoch um die ursprüngliche Fensterfarbe d handeln, wahrscheinlich sind die Dachfenster nur selten neu gestrichen worden



**BEFUNDINDEX: Z-KS-H11-OF-001**

Haus: Hauptstraße 11  
Geschoss: 1.Obergeschoss  
Fassade: Ostfassade  
Bauteil: 2. Fenster von S  
Bereich: Gewände/ Fond

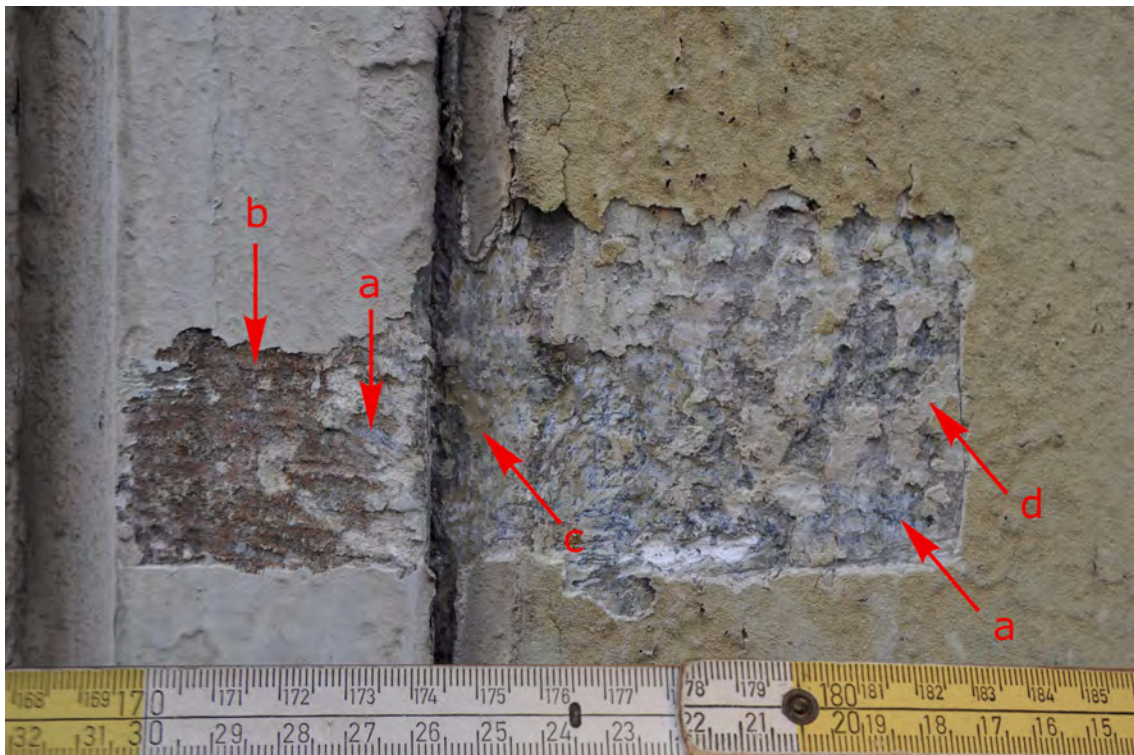

Datei: F107b.jpg  
Aufnahme: Dähne 04.03.20  
Dateinamen mit Erweiterung "b"  
bezeichnen stets digital nachbe-  
arbeitete Bilder.

**Befundbeschreibung:**

- auf Gewände und Putzoberfläche im Befundbereich zuunterst a) blaugrau (nicht flächig freilegbar), darüber auf dem Gewände b) zwei Braunschichten, auf der Fassadenfläche zuerst c) ein helles Ocker , dann d) hellgrau.

**Befundbewertung:**

- erste nachweisbare Gestaltung lässt sich am visuellen Befund nicht klären, Freilegbarkeit ist nicht gegeben.

Gebäude Hauptstraße 3, 5 11

Stratigrafien der Befunde

<b>Z-KS-H3-OF-001 und 002</b>			
	Gewände		Fassadenfond
9	weiß	9	weiß
8	grau	8	weiß
7	grau	7	grau
6	braun	6	braun
5	rötl. Ocker	5	rötl. Ocker
4	ocker/ schwarzeOfI.	4	hellbräunlich
3	helle Grundierung	3	(Rauputz)
2	weiß o. hellgrau/ schwarze OfI.	2	weiß
1	hellgrau o. hellocker/ schwarze OfI.	1	hell ocker
0	Stein	0	Putz
<b>Z-KS-H5-OF-001</b>			
	Fenster		
3	dunkel grünl. blau		
2	braunrot		
1	dunkelbraun		
0	Holz		