

● Typ 1.1_oS_LBl 2x
Typ 1.1_oS_LBr 3x

horizontale Schnitte 3-3/10-10/2-2
vertikale Schnitte B-B/I/I
C-C/J/J

Rohbau 330/205 cm
3-teilig, Kipp-Dreh
Absturzicherung Glas
1x Lochblech Nachtauskühlung
und Insektenschutz

Ansicht Nord
123-F01
122-F01
120-F01 gespiegelt
119-F01 gespiegelt
136-F01 gespiegelt

● Typ 1.1_mS_LBl 5x
Typ 1.1_mS_LBr 1x

horizontale Schnitte 3-3/9-9/1-1
vertikale Schnitte A-A/H-H
C-C/J/J

Rohbau 330/205 cm
3-teilig, Kipp-Dreh
Absturzicherung Glas
1x Lochblech Nachtauskühlung
und Insektenschutz
Sonnenschutz

Ansicht Ost
133-F01 132-F01
131-F01 130-F02
130-F01

Ansicht West
118-F01

Schnitt A-A ●

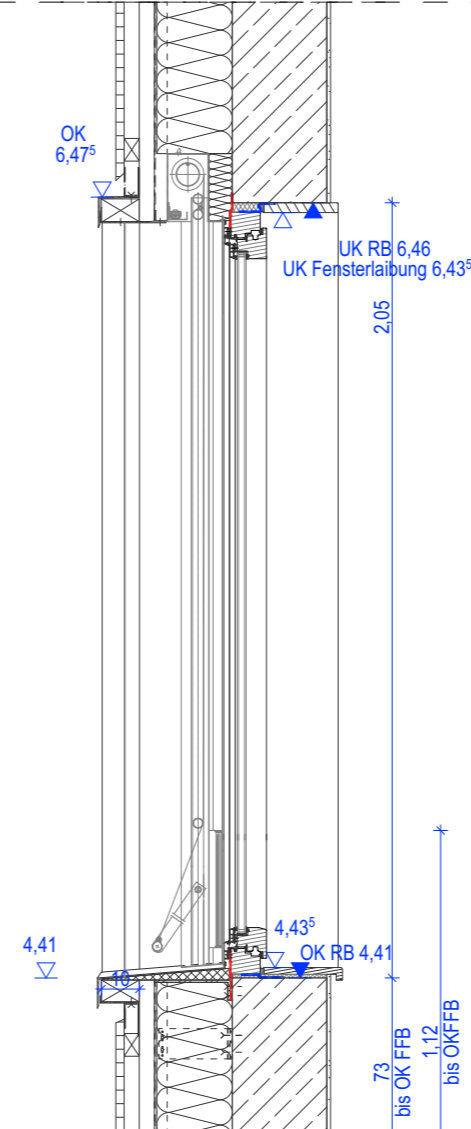

Schnitt H-H ●

Schnitt C-C

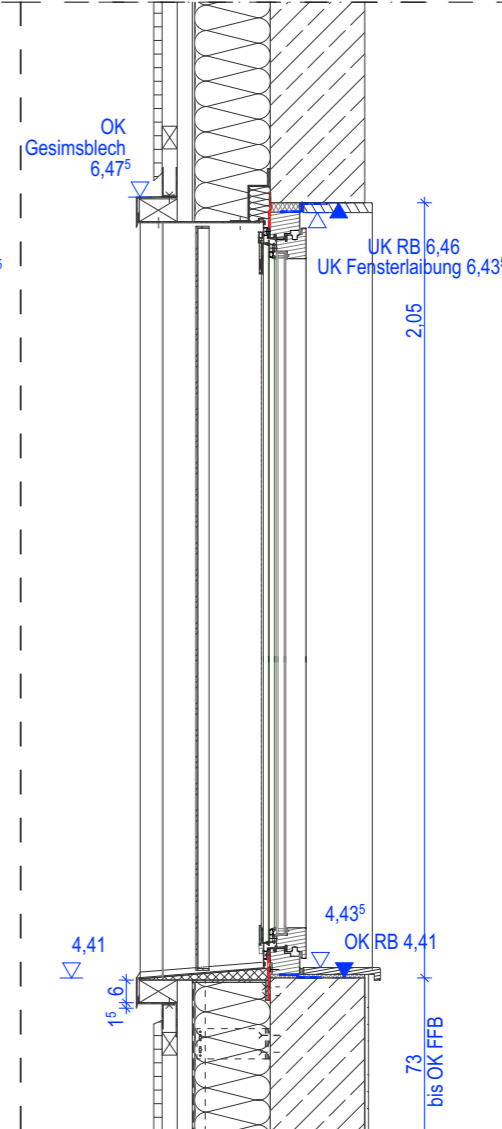

Schnitt J-J

Schnitt B-B ●

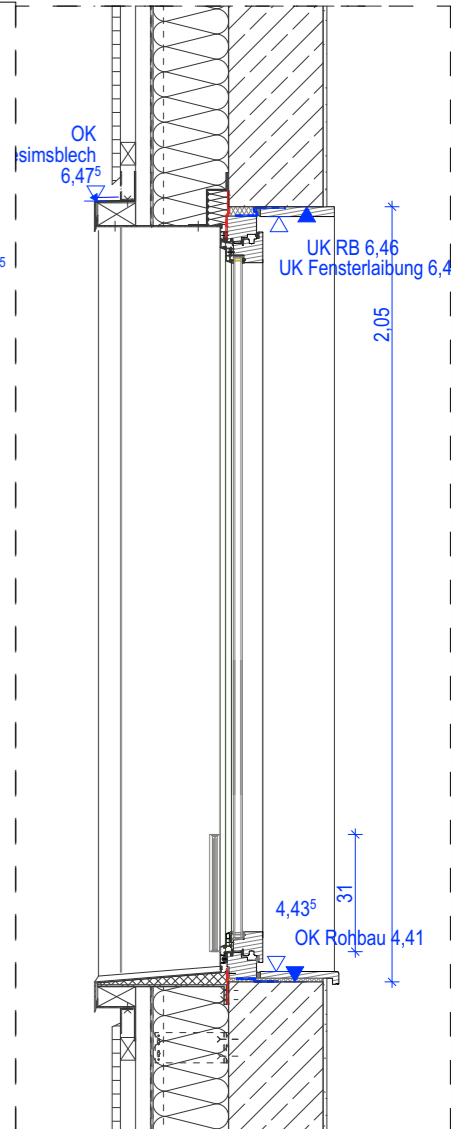

Schnitt I-I ●

Index	Änderung	Datum	Gez.
DWG-Dateiname	2781_001_5_A_D34_434.dwg	PDF-Dateiname	2781_001_5_A_D34_434.pdf
Landeshauptstadt Dresden Amt für Hochbau und Immobilienverwaltung PF 120020 01001 Dresden Tel. 488 38 21, Fax 488 38 17		Projekt HI. 5527813 - Ersatzneubau Kindertageseinrichtung und Hort "Heideland" Zum Bahnhof 7 01108 Dresden	
Standortverwalter Amt für Hochbau und Immobilienverwaltung		Planungsphase 5 - Ausführungsplanung	
Darstellung Fenster Typ 1.1		Planer	Maßstab 1:20, 1:1000
Tel.: Fax: E-Mail:		Erstelldatum 19.11.2024	Projekt-Nr. HI. 5527813
		Bl.-Größe. A3	Bl.-Nr. A_434

VORABZUG

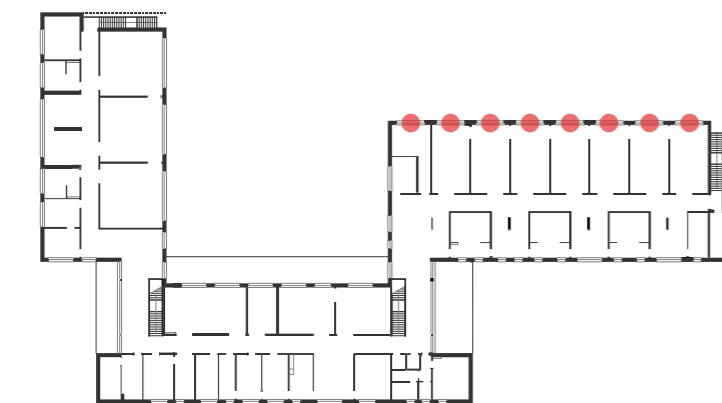
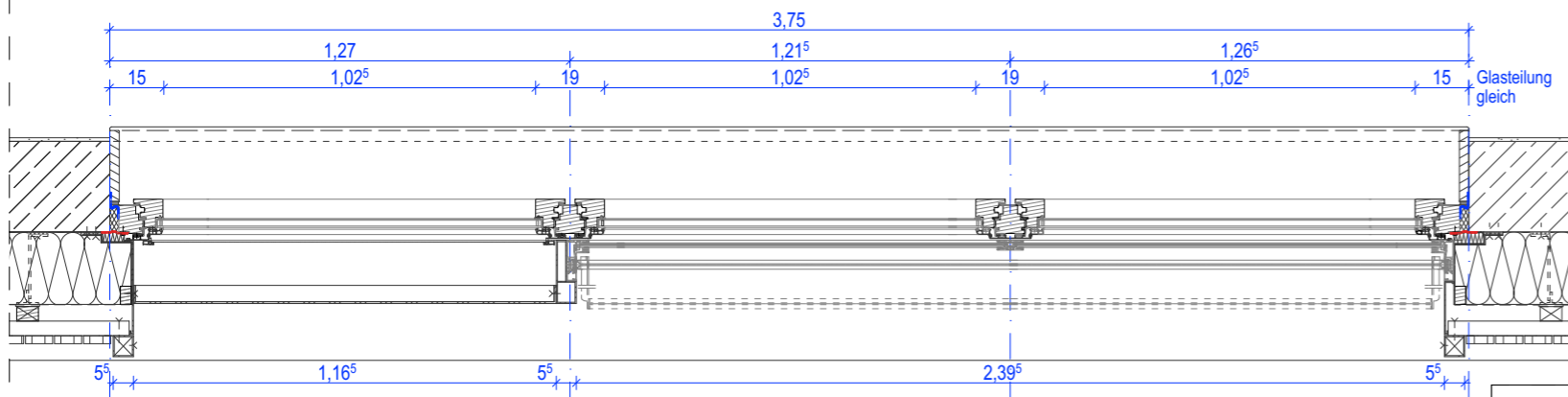
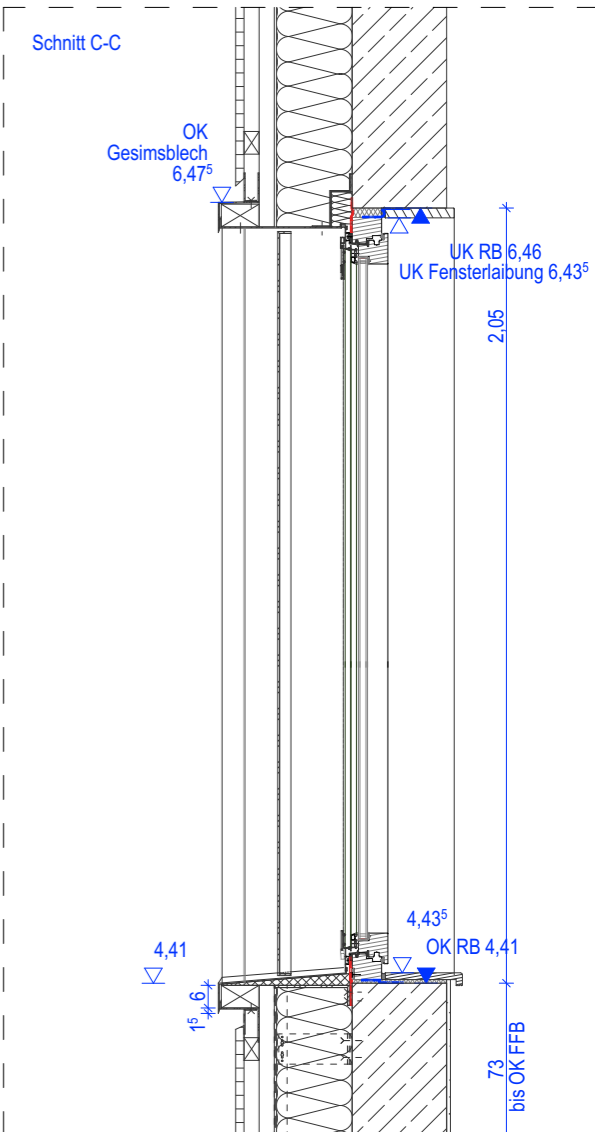
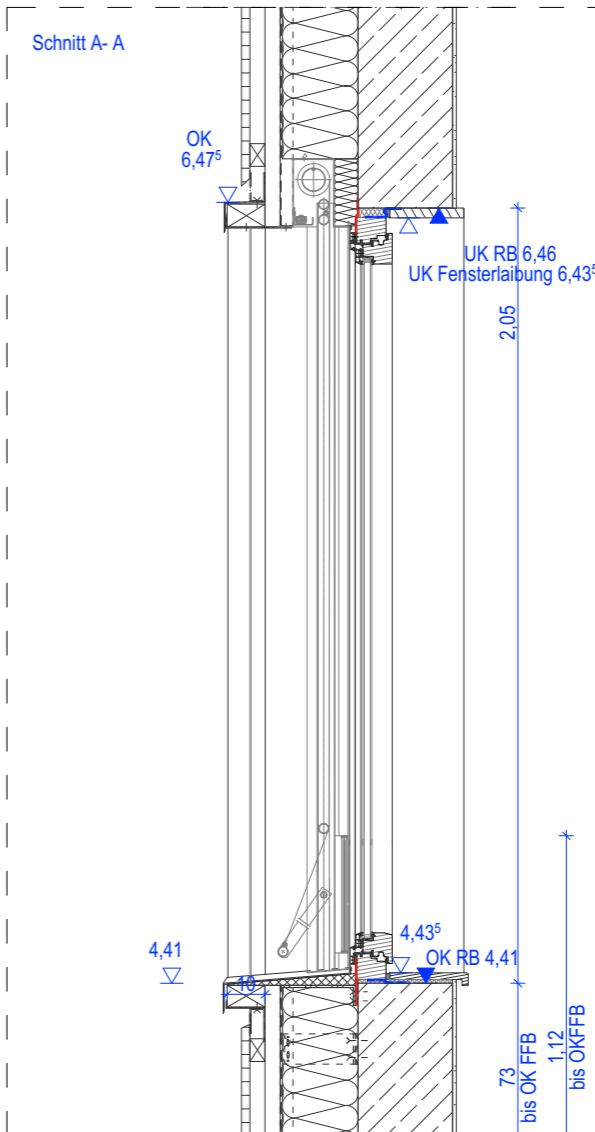
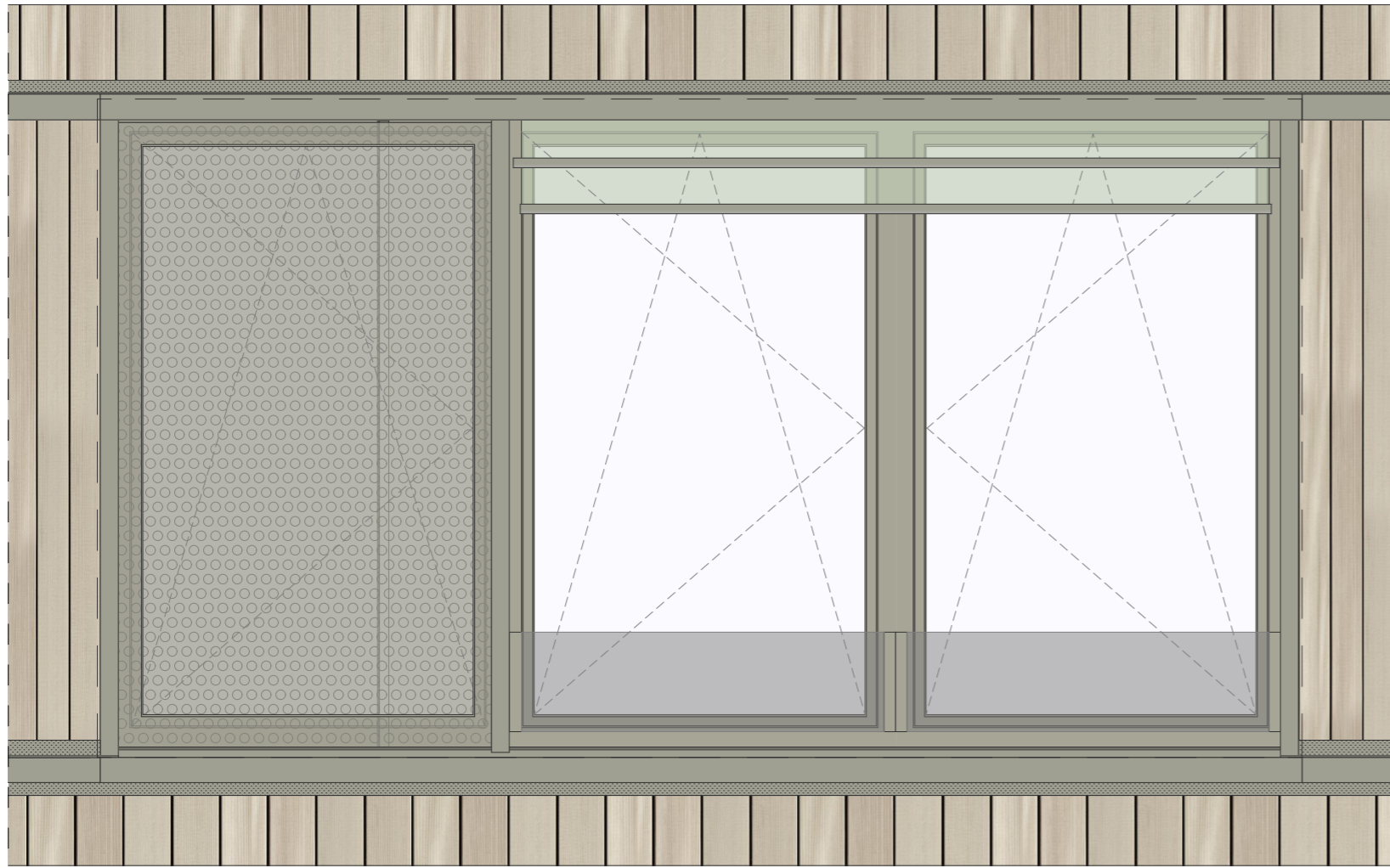

● Typ 1.2_mS_LBI 8x

horizontale Schnitte 3-3/9-9/1-1
vertikale Schnitte A-A/H-H
C-C/J-J

Rohbau 375/205 cm

3-teilig, Kipp-Dreh
Absturzicherung Glas
1x Lochblech Nachtauskühlung
und Insektenschutz
Sonnenschutz

Ansicht Ost
137-F01 138-F01
139-F01 140-F01
141-F01 143-F01
144-F01 142-F01

Index	Änderung	Datum	Gez.
DWG-Dateiname	2781_001_5_A_D35_435.dwg	PDF-Dateiname	2781_001_5_A_D35_435.pdf
Landeshauptstadt Dresden Amt für Hochbau und Immobilienverwaltung PF 120020 01001 Dresden Tel. 488 38 21, Fax 488 38 17		Projekt HI. 5527813 - Ersatzneubau Kindertageseinrichtung und Hort "Heideland" Zum Bahnhof 7 01108 Dresden	
Standortverwalter Amt für Hochbau und Immobilienverwaltung		Planungsphase 5 - Ausführungsplanung	
Darstellung Fenster Typ 1.2		Planer	Maßstab 1:20, 1:1000
Tel.: Fax: E-Mail:		Erstelldatum 19.11.2024	Projekt-Nr. HI. 5527813
		Bl.-Größe A3	Bl.-Nr. A_435

VORABZUG

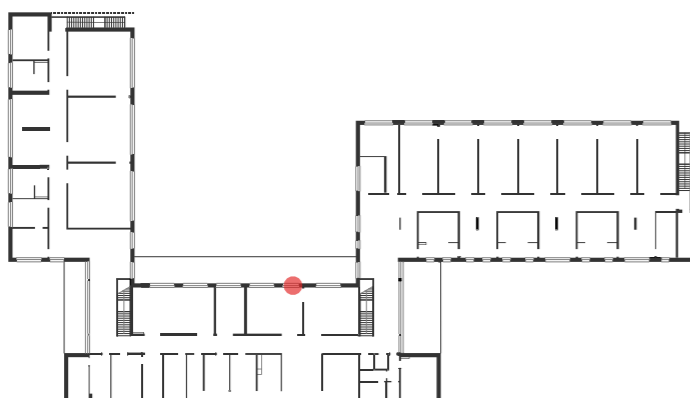
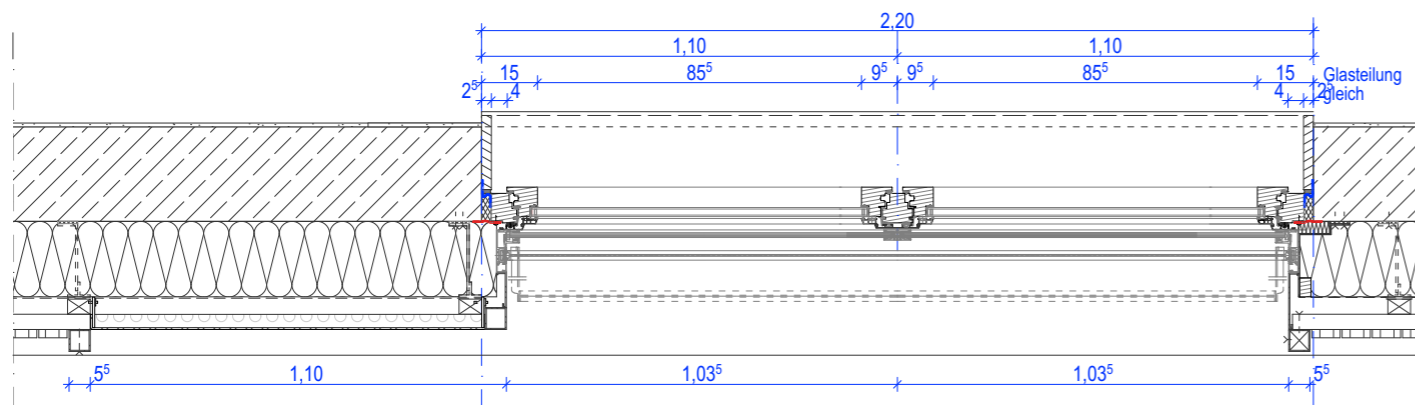
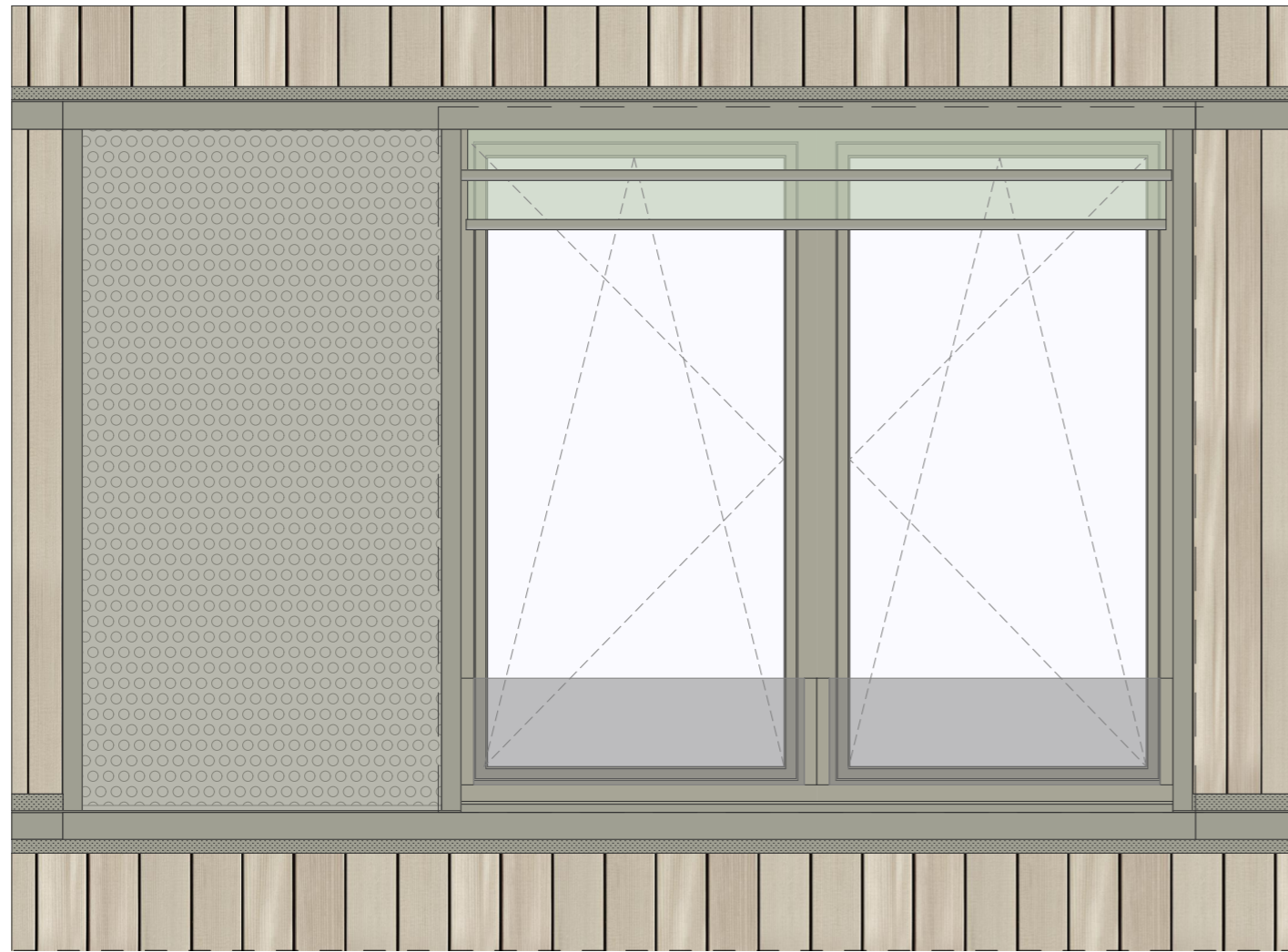

● Typ 2_mS_BF 1x

horizontale Schnitte 1-1/4-4/11-11
vertikale Schnitte A-A/H-H
E-E/K-K

Rohbau 220/205 cm

2-teilig, Kipp-Dreh
Absturzversicherung Glas
Blindfeld
Sonnenschutz

Ansicht Ost
132-F02

Schnitt A-A

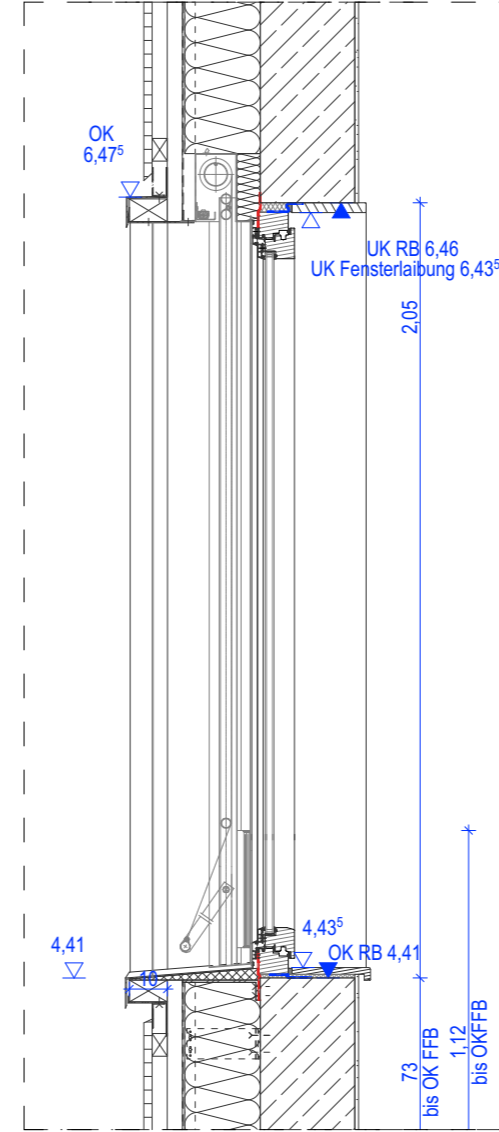

Schnitt H-H

Schnitt E-E

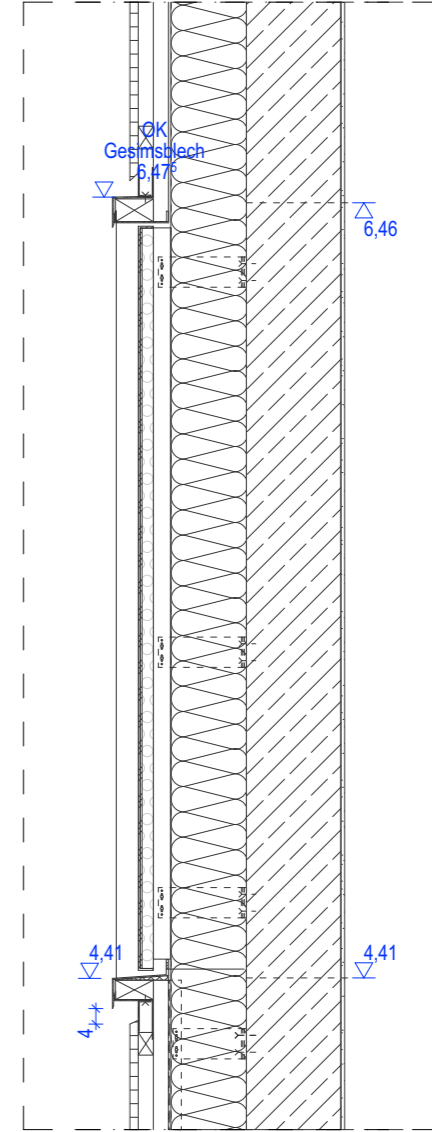

Schnitt K-K

Index	Änderung	Datum	Gez.
DWG-Dateiname	2781_001_5_A_D36_436.dwg	PDF-Dateiname	2781_001_5_A_D36_436.pdf
Landeshauptstadt Dresden Amt für Hochbau und Immobilienverwaltung PF 120020 01001 Dresden Tel. 488 38 21, Fax 488 38 17		Projekt HI. 5527813 - Ersatzneubau Kindertageseinrichtung und Hort "Heideland" Zum Bahnhof 7 01108 Dresden	
Standortverwalter Amt für Hochbau und Immobilienverwaltung		Planungsphase 5 - Ausführungsplanung	
Darstellung Fenster Typ 2		Planer	Maßstab 1:20, 1:1000
Tel.: Fax: E-Mail:		Erstellungsdatum 19.11.2024	Projekt-Nr. HI. 5527813
		Bl.-Größe. A3	Bl.-Nr. A_436

VORABZUG

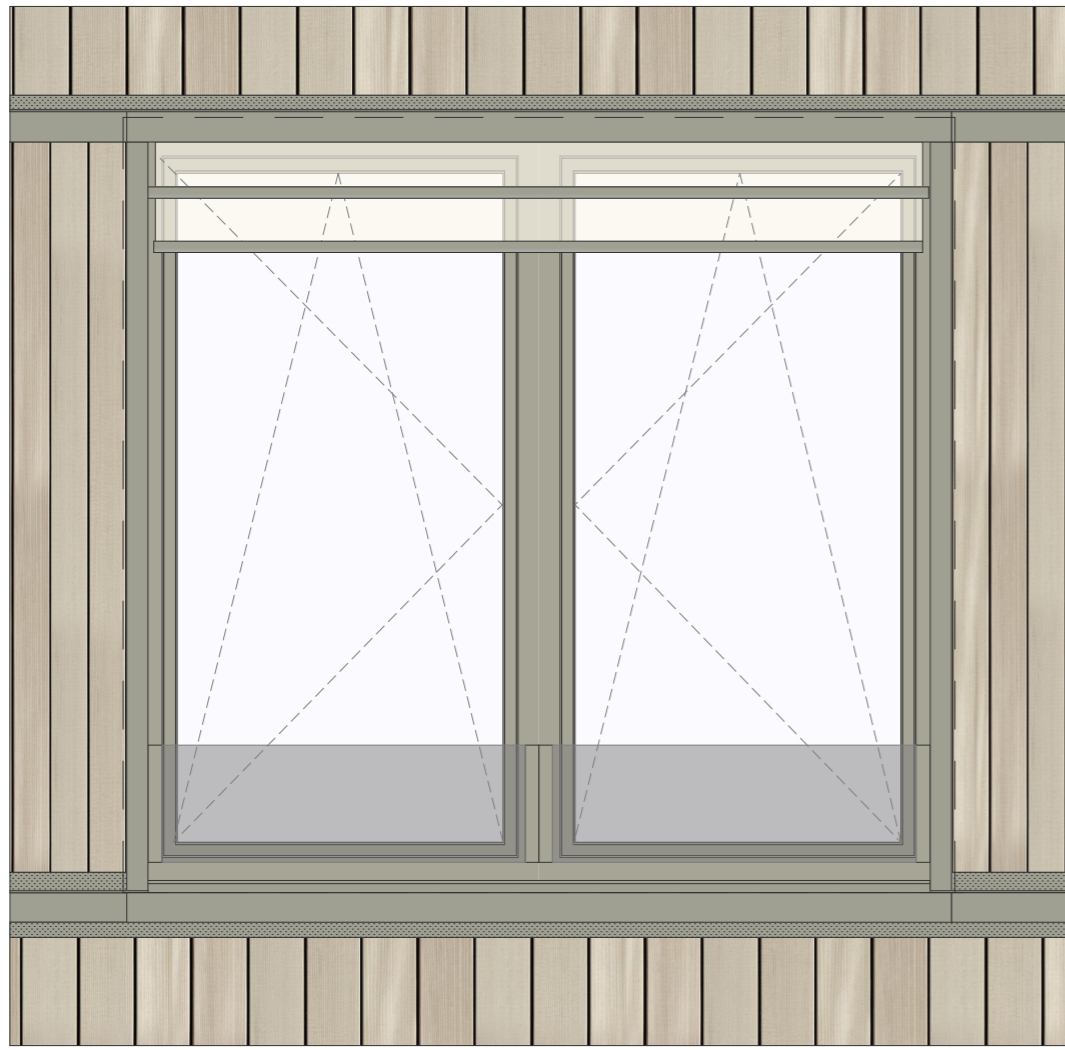

Schnitt A-A

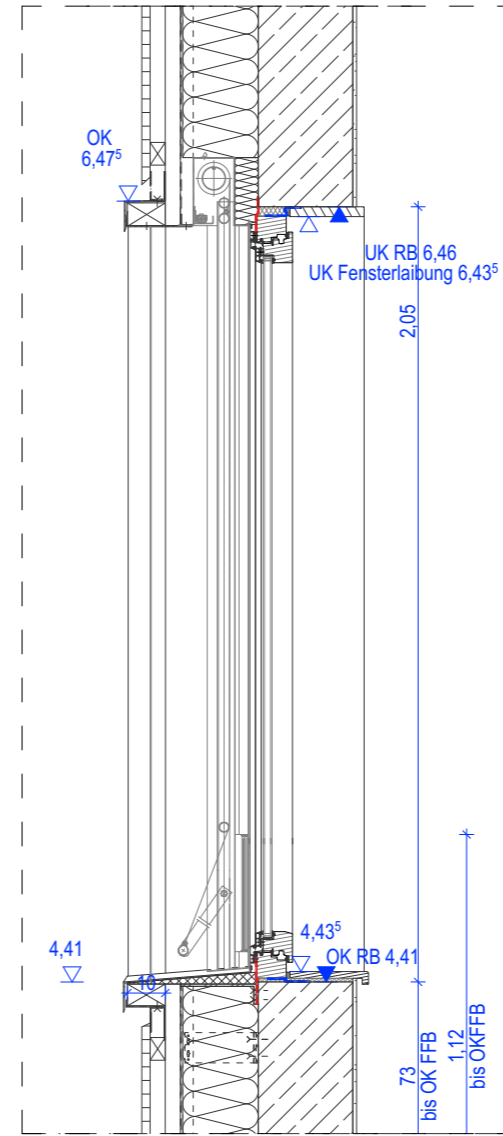

Schnitt H-H

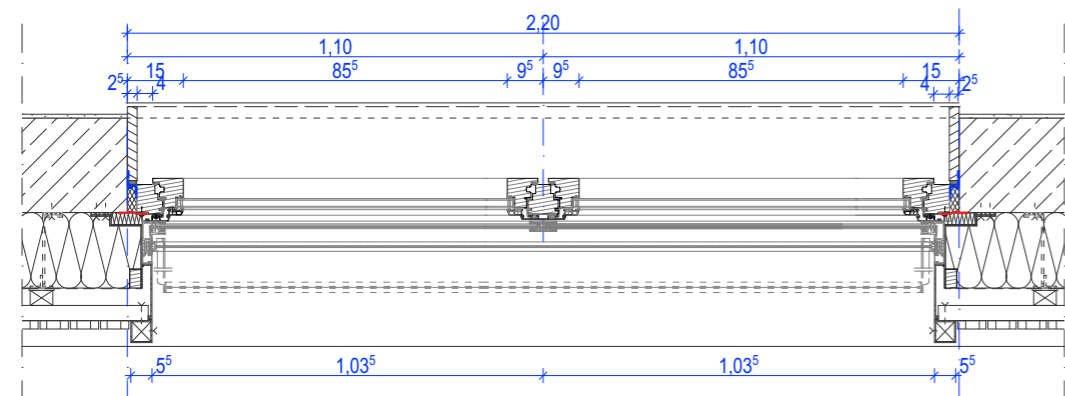

● Typ 3.1 1x

horizontale Schnitte 1-1
vertikale Schnitte A-A/H-H

Rohbau 190/205cm
2-teilig, Kipp-Dreh
Absturzicherung Glas
Sonnenschutz

Ansicht West
129-F02

● Typ 3.2 5x

horizontale Schnitte 1-1
vertikale Schnitte A-A/H-H

Rohbau 220/205cm
2-teilig, Kipp-Dreh
Absturzicherung Glas
Sonnenschutz

Ansicht West
115-F01
113-F01
111-F01
110-F01
107-F01

Index	Änderung	Datum	Gez.
DWG-Dateiname	2781_001_5_A_D37_437.dwg	PDF-Dateiname	2781_001_5_A_D37_437.pdf
Landeshauptstadt Dresden Amt für Hochbau und Immobilienverwaltung PF 120020 01001 Dresden Tel. 488 38 21, Fax 488 38 17		Projekt HI. 5527813 - Ersatzneubau Kindertageseinrichtung und Hort "Heideland" Zum Bahnhof 7 01108 Dresden	
Standortverwalter Amt für Hochbau und Immobilienverwaltung		Planungsphase 5 - Ausführungsplanung	
Darstellung Fenster Typ 3		Planer	Maßstab 1:20, 1:1000
Tel.: Fax: E-Mail:		Bl.-Größe. A3	Erstellungsdatum 19.11.2024
		Gez. SK	Projekt-Nr. HI. 5527813
		Bl.-Nr. A_437	

VORABZUG

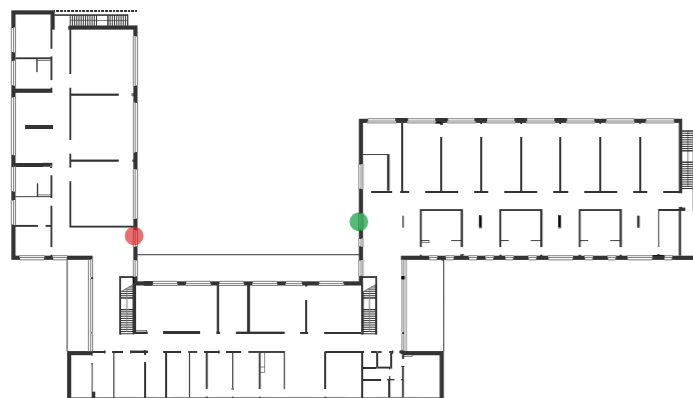
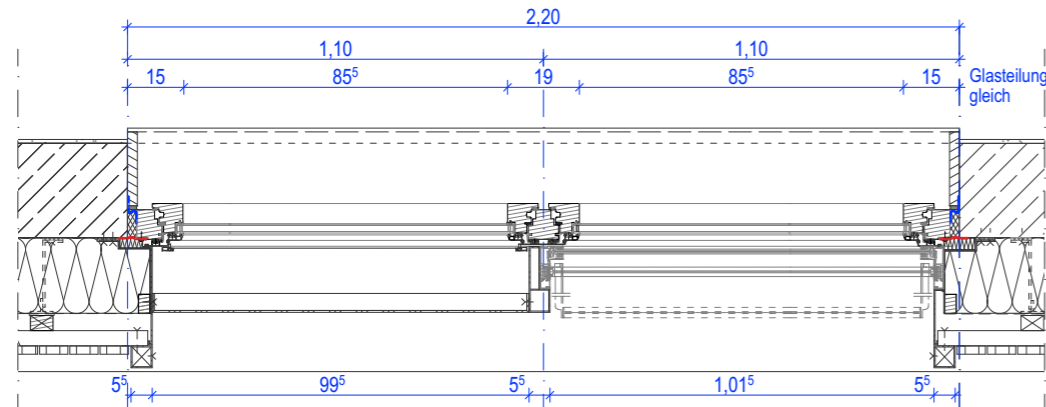
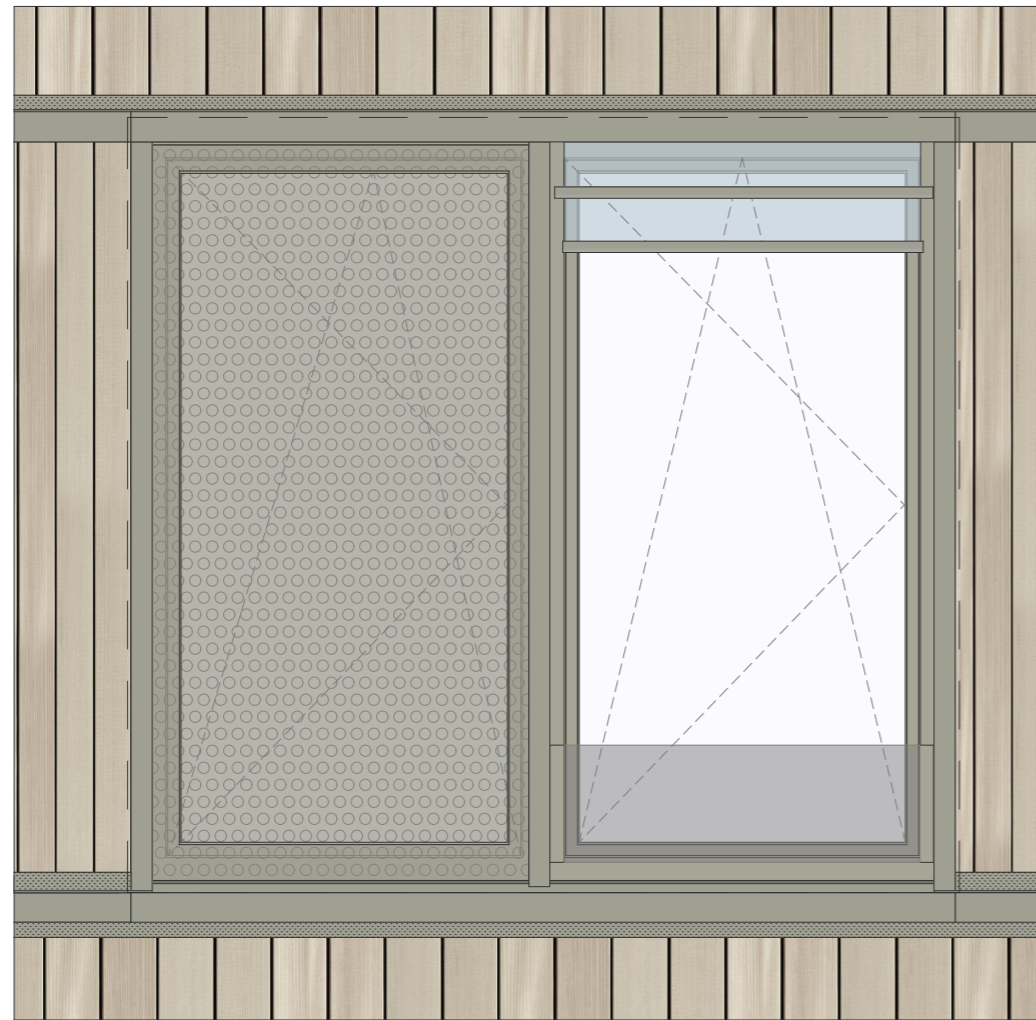

● Typ 4_oS_LBl 1x

● Typ 4_mS_LBr 1x

horizontale Schnitte 3-3/10-10/2-2
vertikale Schnitte B-B/I/J
C-C/J-J

horizontale Schnitte 3-3/9-9/1-1
vertikale Schnitte A-A/H-H
C-C/J-J

Rohbau 220/205 cm
zweiteilig, Kipp-Dreh
Absturzicherung Glas
Lochblech Nachtauskühlung
und Insektenschutz

Rohbau 220/205 cm
zweiteilig, Kipp-Dreh
Absturzicherung Glas
Lochblech Nachtauskühlung
und Insektenschutz

Ansicht Nord
154-F02 gespiegelt

Ansicht Süd
129-F03

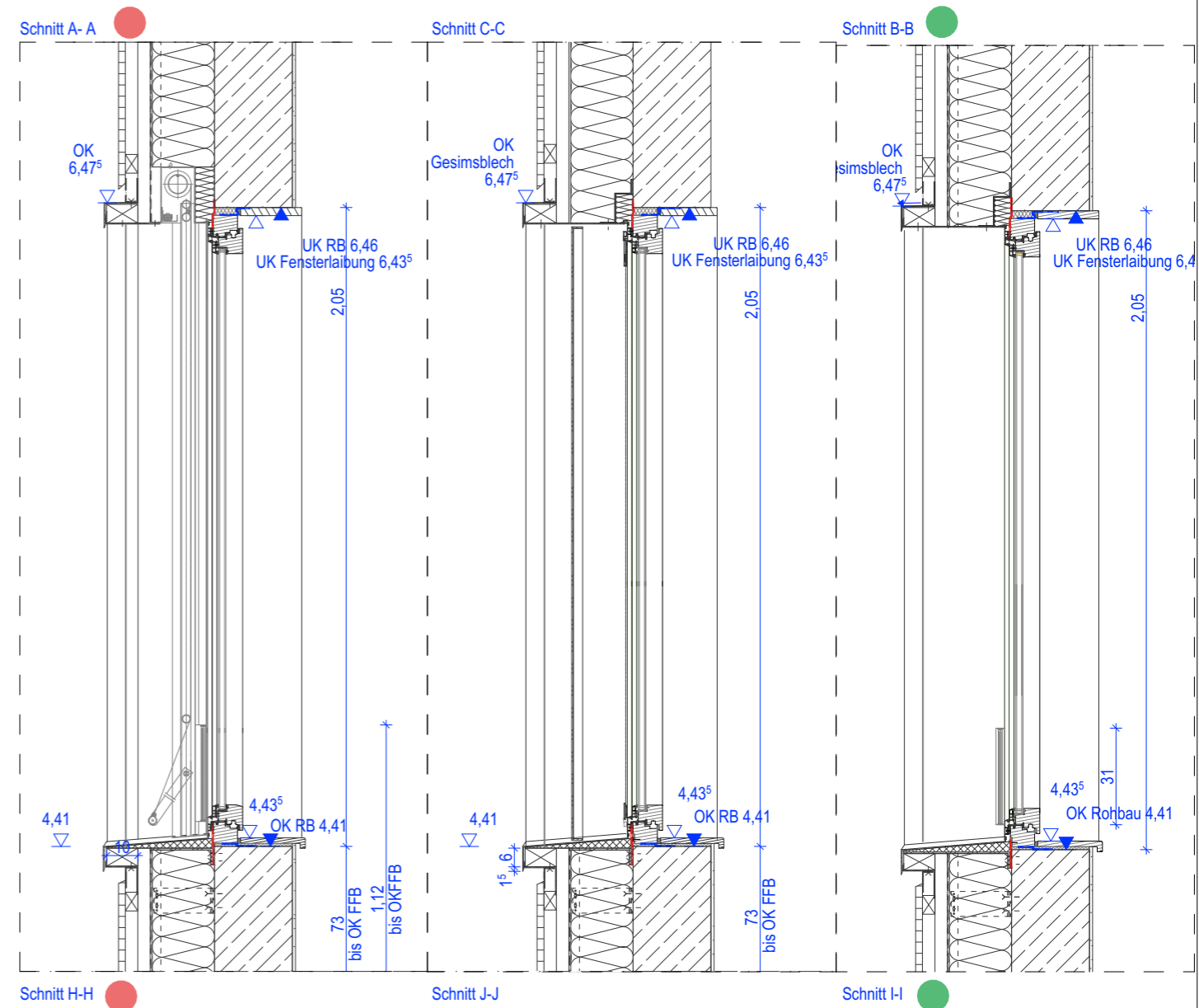

Index	Änderung	Datum	Gez.
DWG-Dateiname	2781_001_5_A_D38_438.dwg	PDF-Dateiname	2781_001_5_A_D38_438.pdf
Landeshauptstadt Dresden Amt für Hochbau und Immobilienverwaltung PF 120020 01001 Dresden Tel. 488 38 21, Fax 488 38 17		Projekt HI. 5527813 - Ersatzneubau Kindertageseinrichtung und Hort "Heideland" Zum Bahnhof 7 01108 Dresden	
Standortverwalter Amt für Hochbau und Immobilienverwaltung		Planungsphase 5 - Ausführungsplanung	
Darstellung Fenster Typ 4		Planer	Maßstab 1:20, 1:1000
Tel.: Fax: E-Mail:		Erstelldatum 19.11.2024	Projekt-Nr. HI. 5527813
		Bl.-Größe A3	Bl.-Nr. A_438

VORABZUG

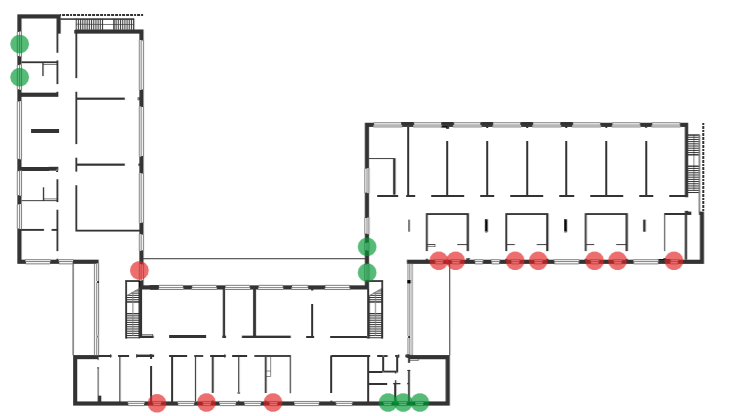
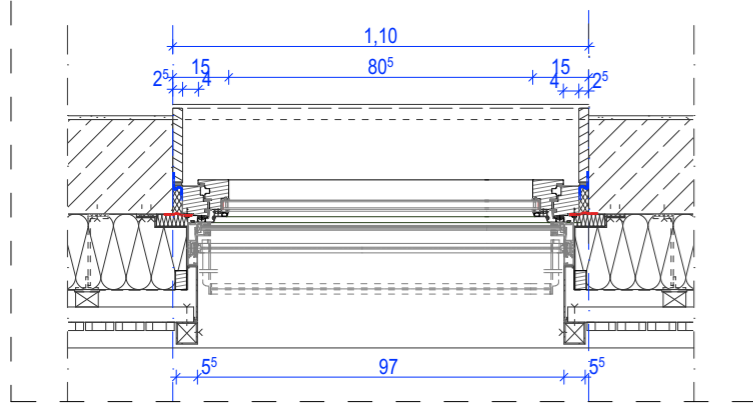
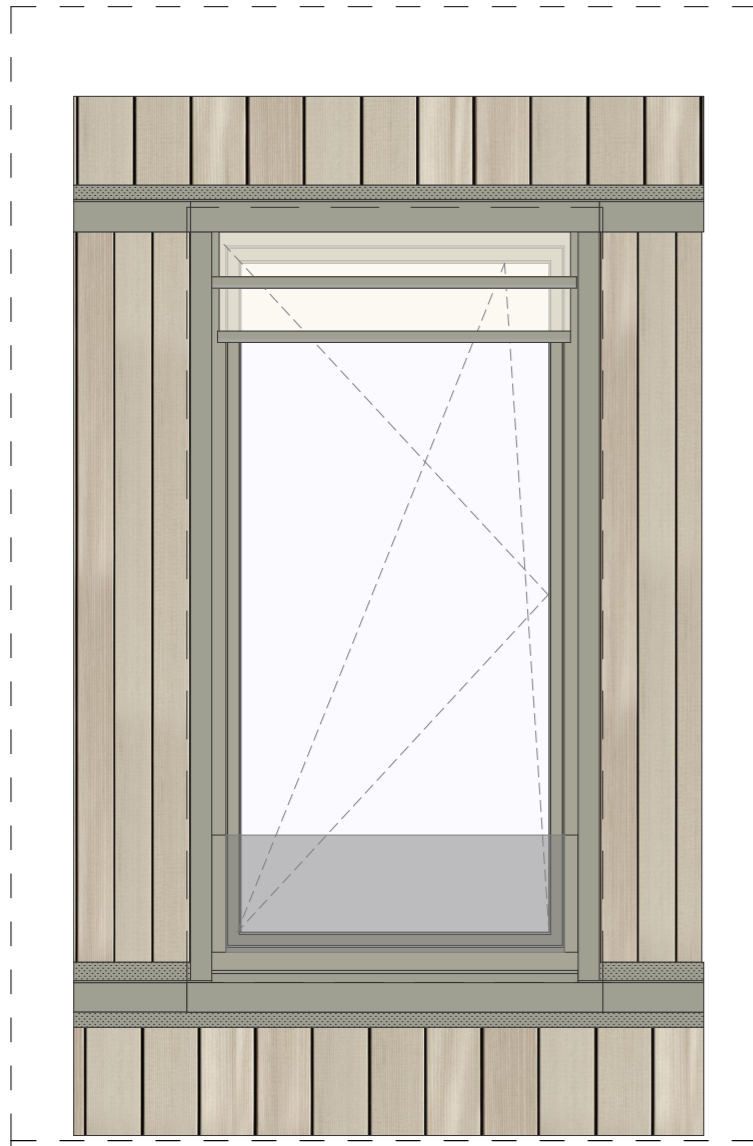

Typ 5_oS 5x

Typ 5_mS 11x

● horizontale Schnitte 3-3
vertikale Schnitte B-B/I-I

● horizontale Schnitte 3-3
vertikale Schnitte A-A/H-H

Rohbau 110/205 cm
einteilig, Kipp-Dreh
Absturzicherung Glas

Rohbau 110/205cm
einfügllich, Kipp-Dreh
Absturzicherung Glas
Sonnenschutz

Ansicht Nord
154-F01
135-F02

Ansicht West
114-F01 112-F01
152-F01 152-F02
150-F01 150-F02
148-F01 148-F02
146-F01 109-F01

Ansicht West
103-F01
102-F01 101-F01

Ansicht Süd
129-F04

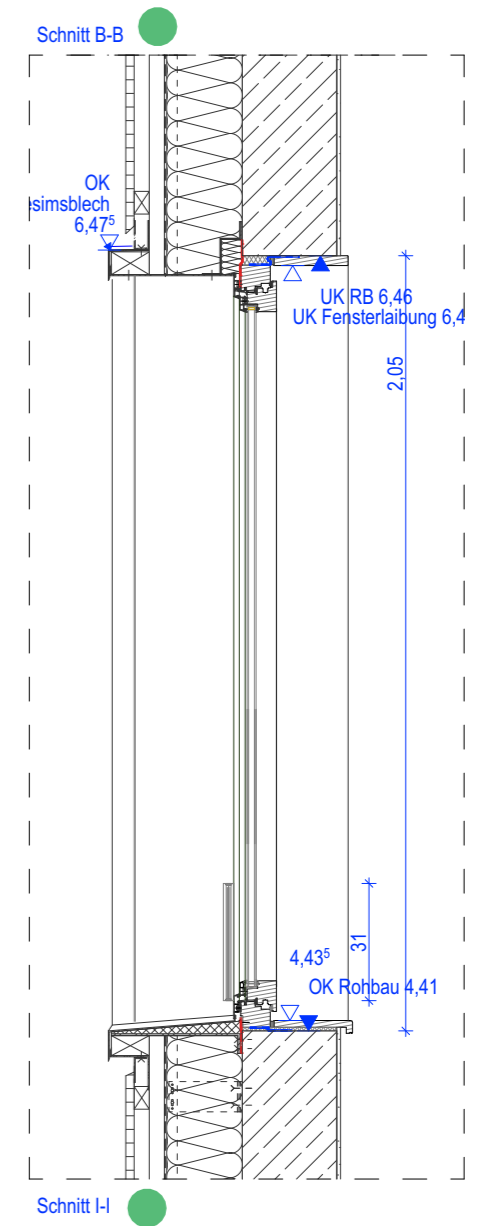
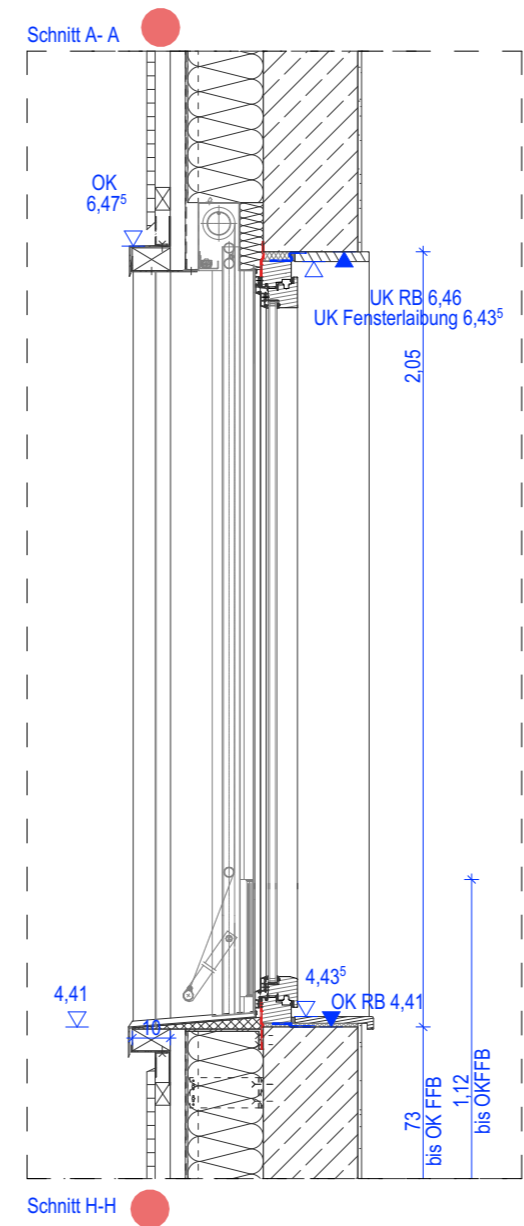

Schnitt H-H

Schnitt I-I

Index	Änderung	Datum	Gez.
DWG- Dateiname	2781_001_5_A_D39_439.dwg	PDF- Dateiname	2781_001_5_A_D39_439.pdf
Landeshauptstadt Dresden Amt für Hochbau und Immobilienverwaltung PF 120020 01001 Dresden Tel. 488 38 21, Fax 488 38 17		Projekt HI. 5527813 - Ersatzneubau Kindertageseinrichtung und Hort "Heideland" Zum Bahnhof 7 01108 Dresden	
Standortverwalter Amt für Hochbau und Immobilienverwaltung		Planungsphase 5 - Ausführungsplanung	
Darstellung Fenster Typ 5		Planer Tel.: Fax: E-Mail:	Maßstab 1:20, 1:1000 Erstelldatum 19.11.2024
		Gez. SK	Projekt-Nr. HI. 5527813
		Bl.- Größe. A3	Bl.-Nr. A_439

VORABZUG

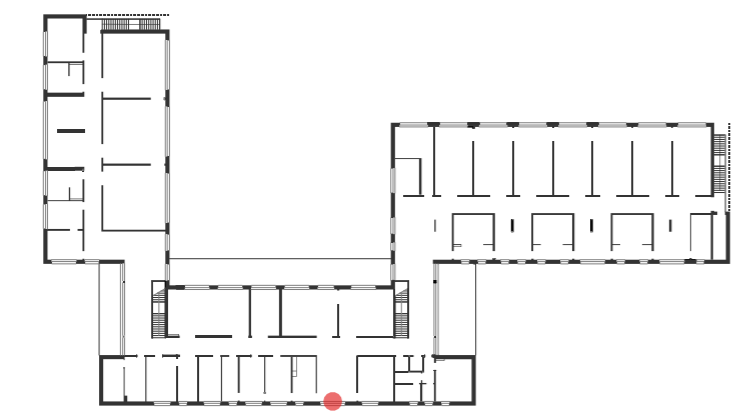
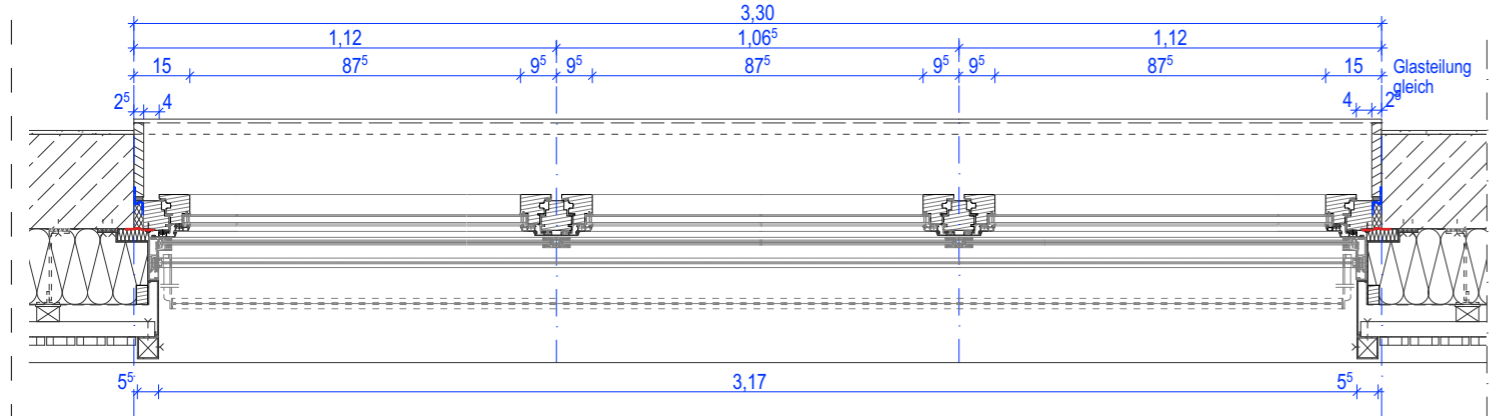
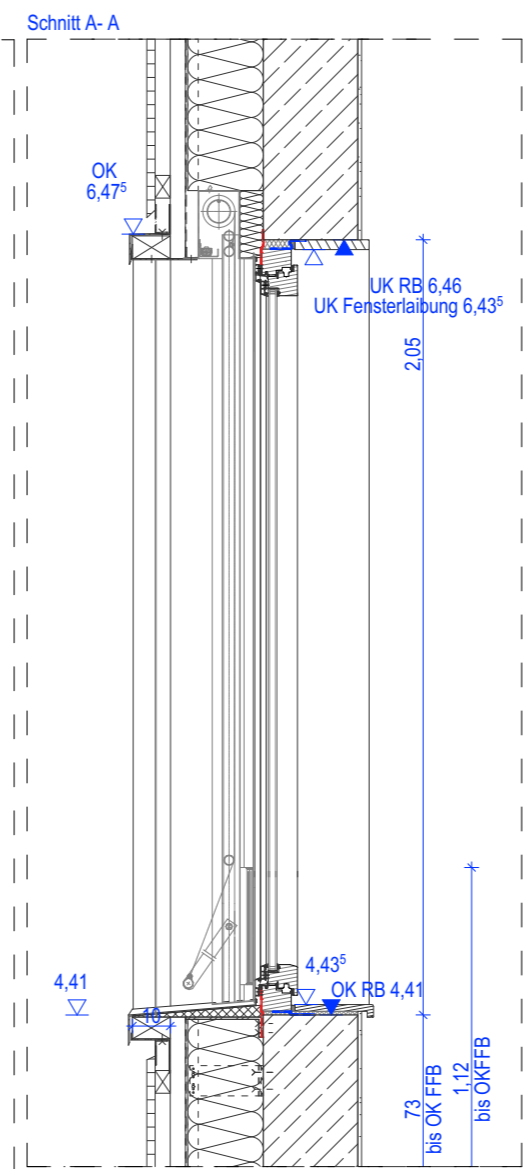
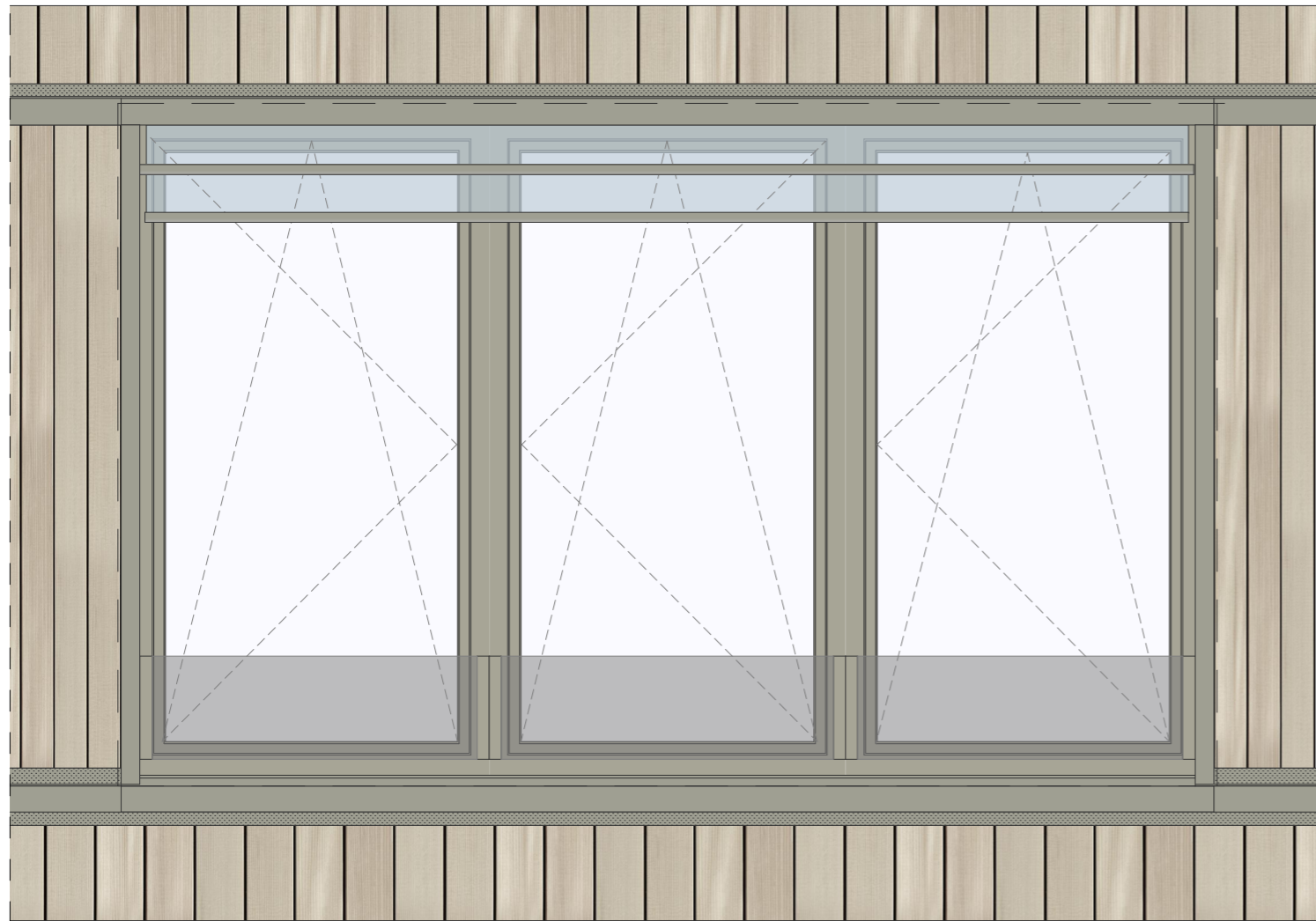

● **Typ 6 1x**
 horizontale Schnitte 1-1
 vertikale Schnitte A-A/H-H

 Rohbau 330/205cm
 3-teilig, Kipp-Dreh
 Absturzicherung Glas
 Sonnenschutz

 Ansicht West
 108-F01

Schnitt H-H

Index	Änderung	Datum	Gez.
DWG-Dateiname	2781_001_5_A_D40_440.dwg	PDF-Dateiname	2781_001_5_A_D40_440.pdf
Landeshauptstadt Dresden Amt für Hochbau und Immobilienverwaltung PF 120020 01001 Dresden Tel. 488 38 21, Fax 488 38 17		Projekt HI. 5527813 - Ersatzneubau Kindertageseinrichtung und Hort "Heideland" Zum Bahnhof 7 01108 Dresden	
Standortverwalter Amt für Hochbau und Immobilienverwaltung		Planungsphase 5 - Ausführungsplanung	
Darstellung Fenster Typ 6		Planer	Maßstab 1:20, 1:1000
Tel.: Fax: E-Mail:		Erstellungsdatum 19.11.2024	Projekt-Nr. HI. 5527813
		Bl.-Größe. A3	Bl.-Nr. A_440

VORABZUG

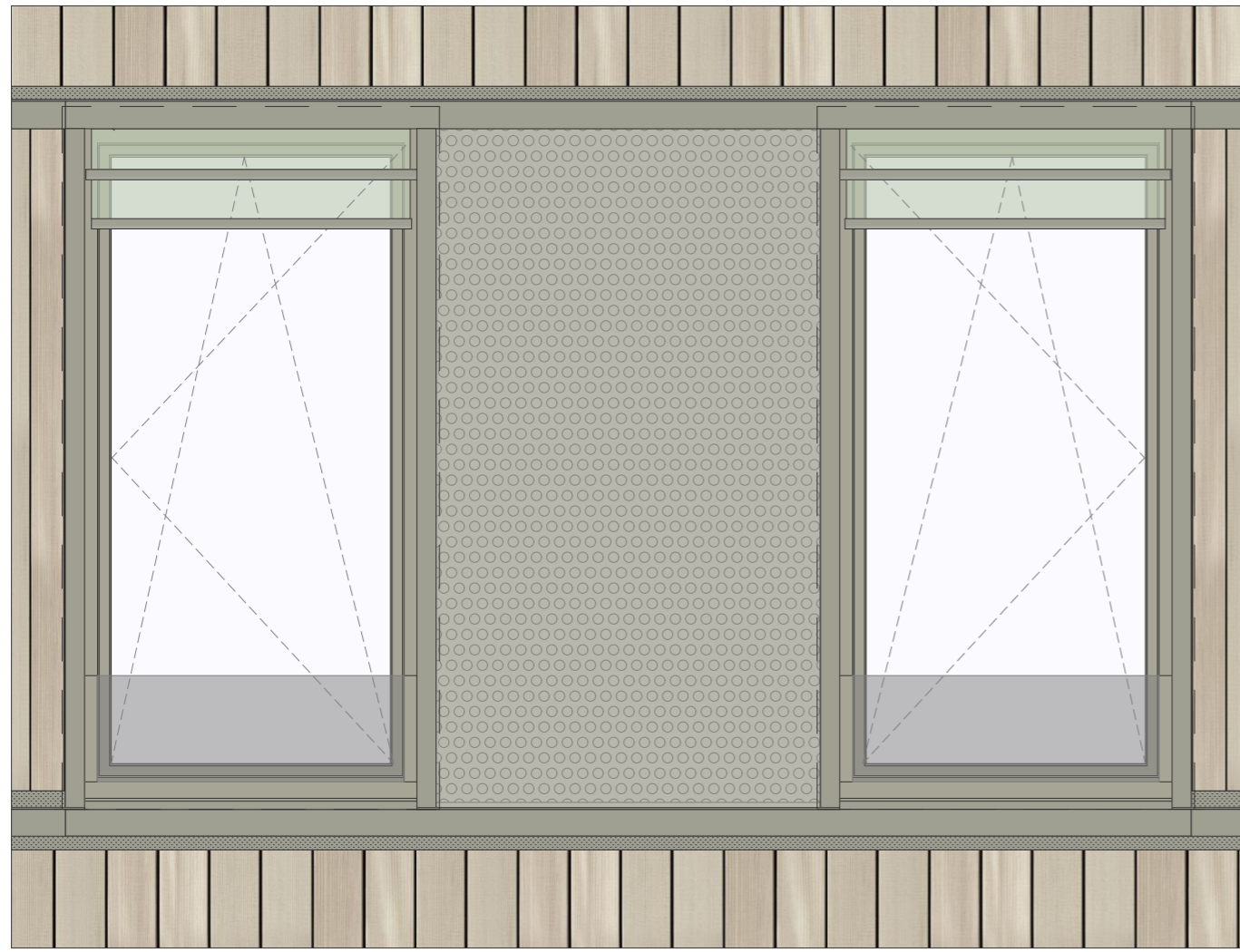

Schnitt A-A

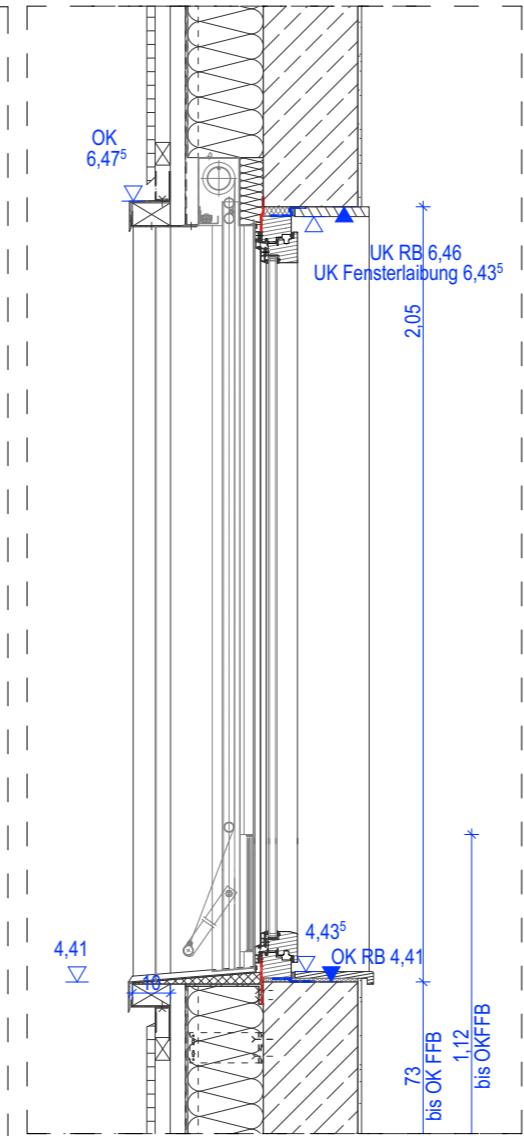

Schnitt E-E

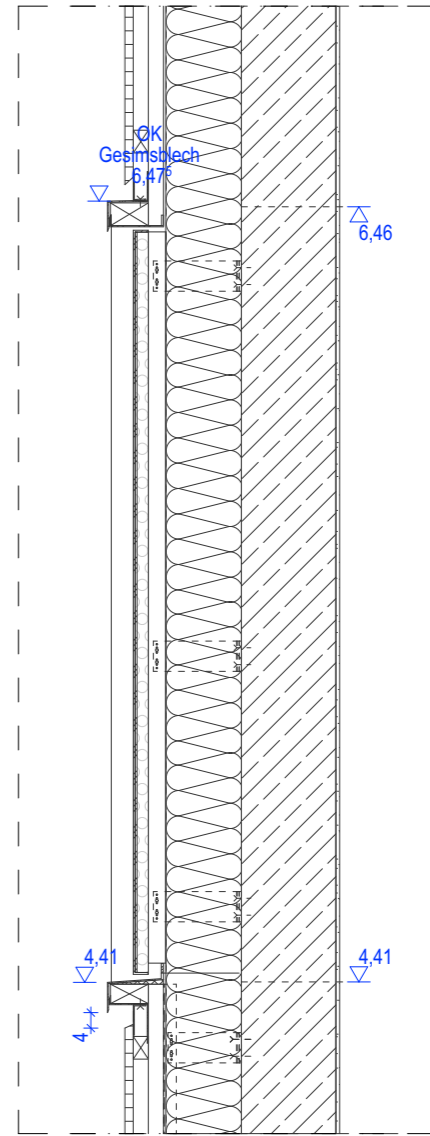

Schnitt H-H

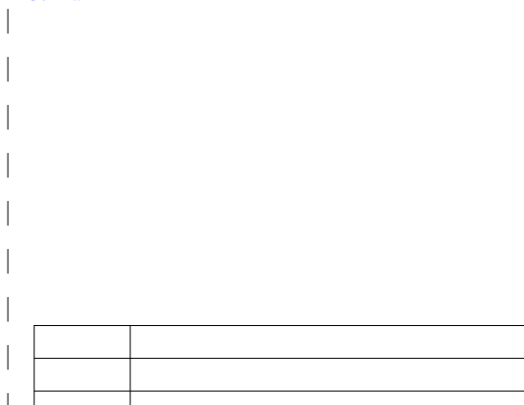

Schnitt K-K

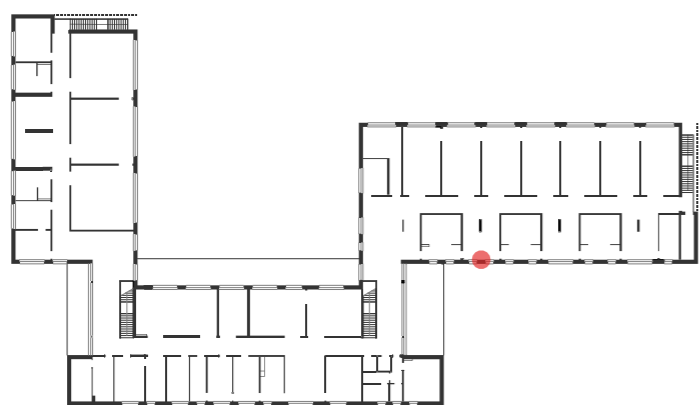
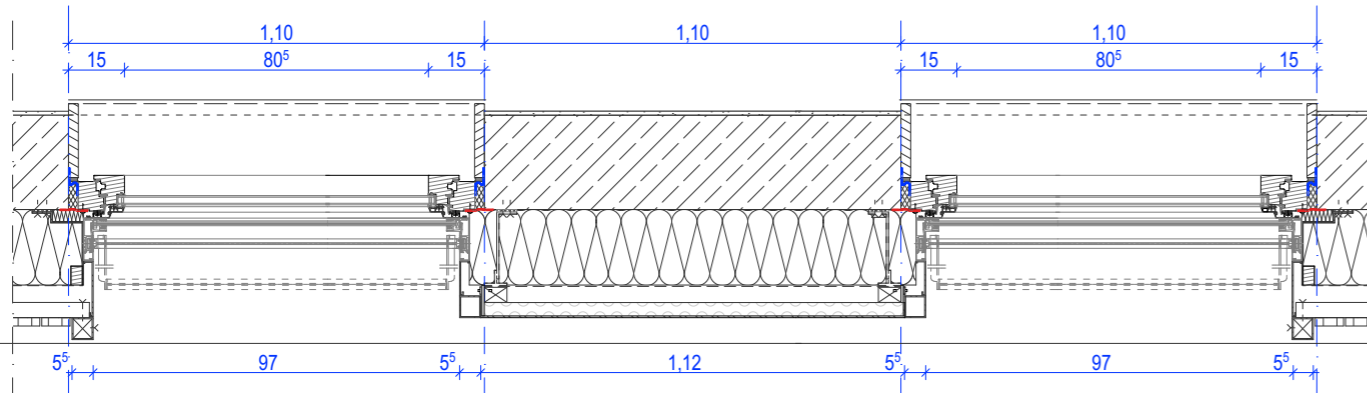

● **Typ 7 1 X**
 horizontale Schnitte 1-1/4-4/1-1
 vertikale Schnitte A-A/H-H
 K-K/E-E

 Rohbau 110/205cm
 einfügig, Kipp-Dreh
 Absturzicherung Glas
 Sonnenschutz
 Blindfeld

 Ansicht West
 151-F01
 151-F02

Index	Änderung	Datum	Gez.
DWG-Dateiname	2781_001_5_A_D41_441.dwg	PDF-Dateiname	2781_001_5_A_D41_441.pdf
Landeshauptstadt Dresden Amt für Hochbau und Immobilienverwaltung PF 120020 01001 Dresden Tel. 488 38 21, Fax 488 38 17		Projekt HI. 5527813 - Ersatzneubau Kindertageseinrichtung und Hort "Heideland" Zum Bahnhof 7 01108 Dresden	
Standortverwalter Amt für Hochbau und Immobilienverwaltung		Planungsphase 5 - Ausführungsplanung	
Darstellung Fenster Typ 7		Planer	Maßstab 1:20, 1:1000
Tel.: Fax: E-Mail:		Erstellungsdatum 19.11.2024	Projekt-Nr. HI. 5527813
		Bl.-Größe. A3	Bl.-Nr. A_441

VORABZUG

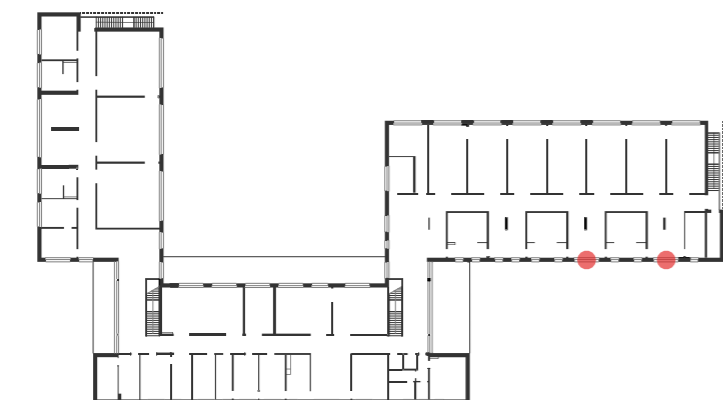
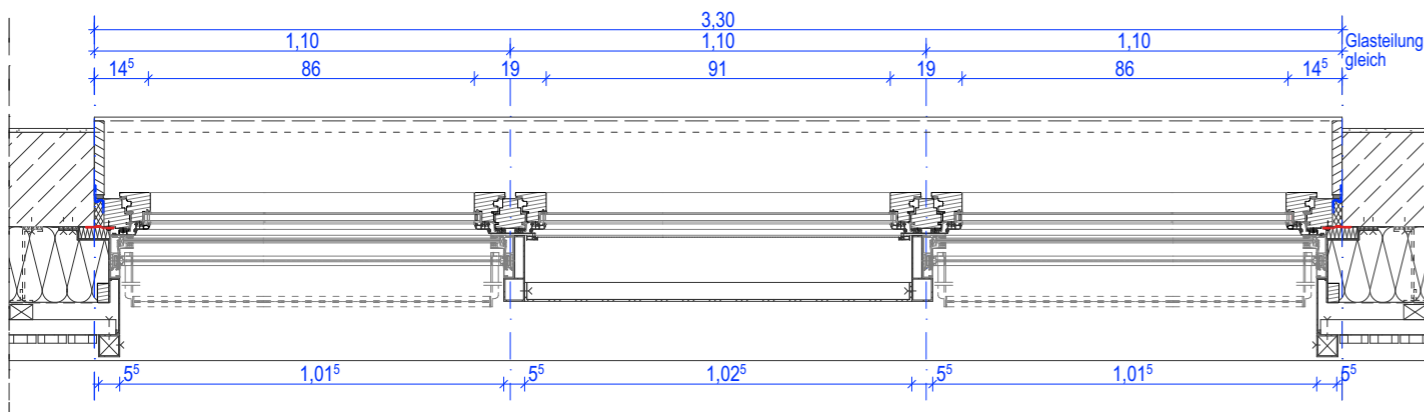
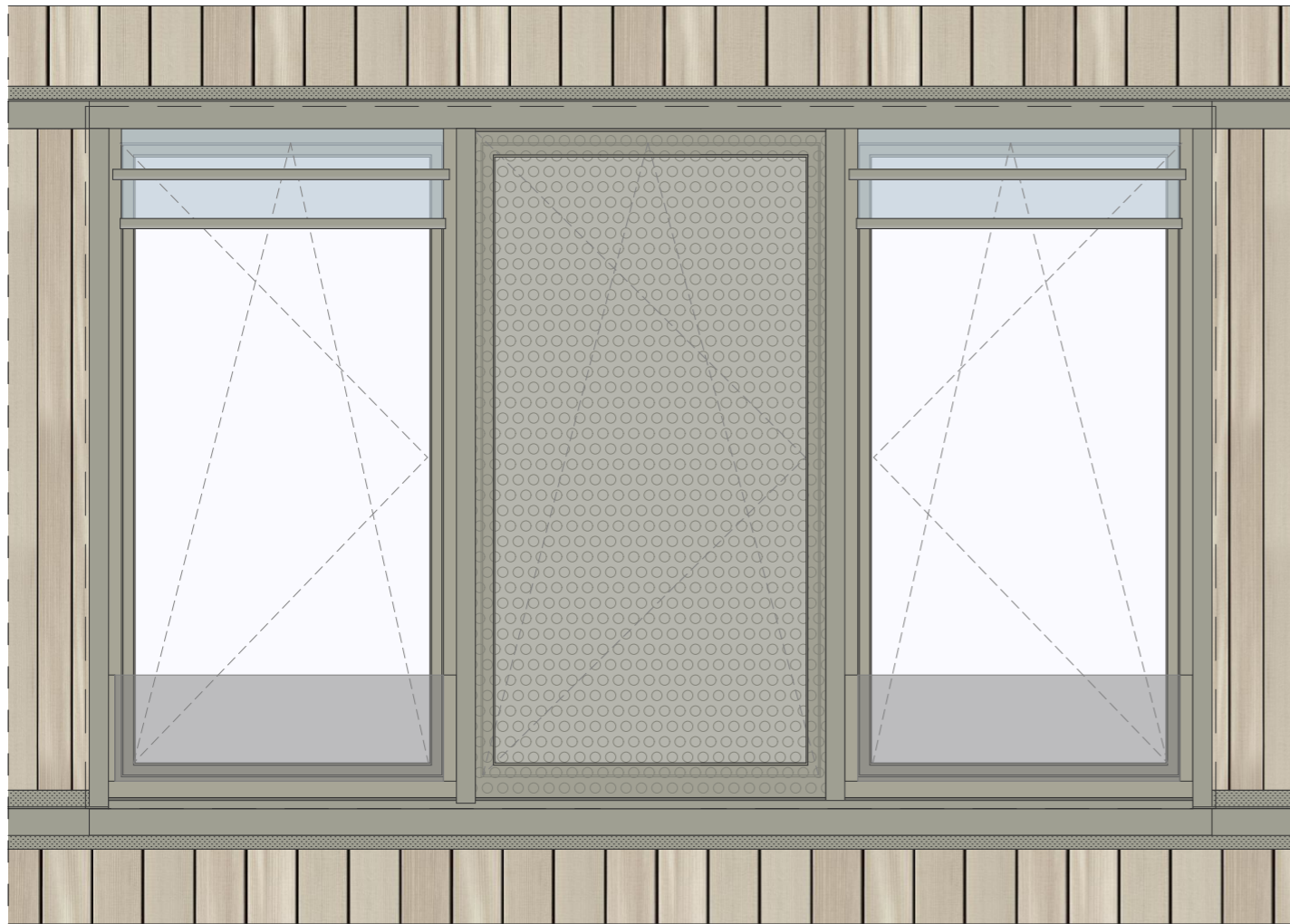

● Typ 8 2x

horizontale Schnitte 3-3/9-9/1-1
vertikale Schnitte A-A/H-H
C-C/J-J

Rohbau 330/205cm
3-teilig, Kipp-Dreh
Absturzicherung Glas
1x Lochblech Nachtauskühlung
und Insektenschutz
Sonnenschutz

Ansicht West
149-F01
147-F02

Schnitt A-A

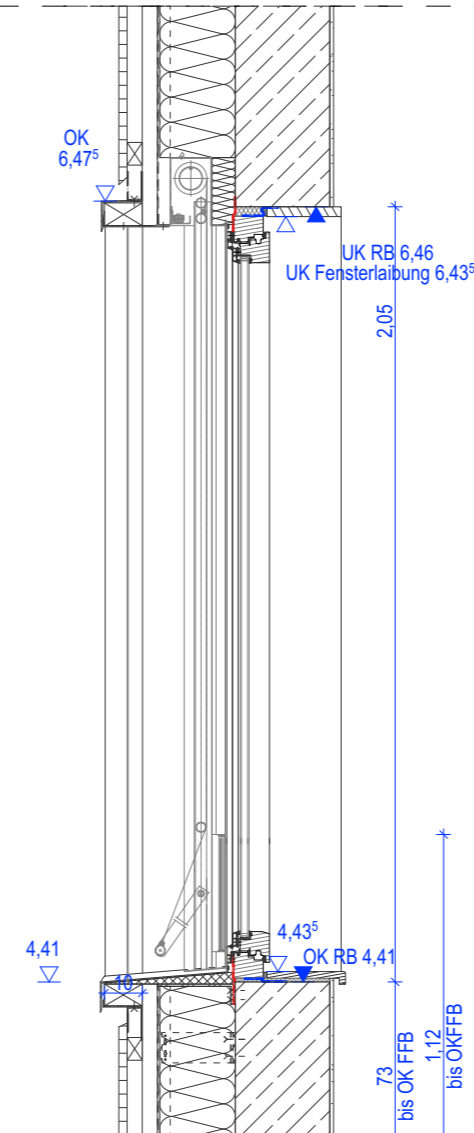

Schnitt H-H

Schnitt C-C

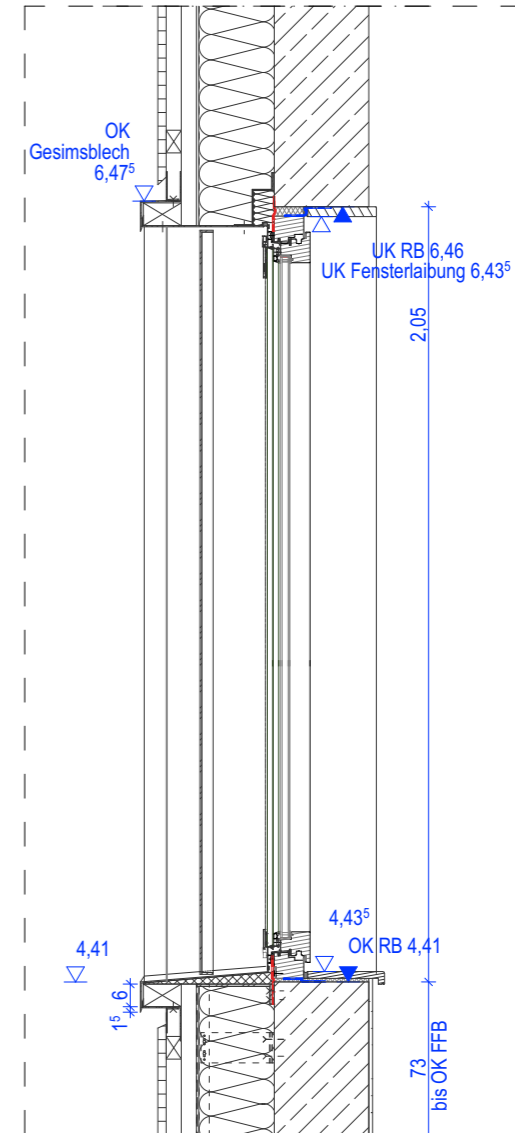

Schnitt J-J

Index	Änderung	Datum	Gez.
DWG-Dateiname	2781_001_5_A_D42_442.dwg	PDF-Dateiname	2781_001_5_A_D42_442.pdf
Landeshauptstadt Dresden Amt für Hochbau und Immobilienverwaltung PF 120020 01001 Dresden Tel. 488 38 21, Fax 488 38 17		Projekt HI. 5527813 - Ersatzneubau Kindertageseinrichtung und Hort "Heideland" Zum Bahnhof 7 01108 Dresden	
Standortverwalter Amt für Hochbau und Immobilienverwaltung		Planungsphase 5 - Ausführungsplanung	
Darstellung Fenster Typ 8		Planer	Maßstab 1:20, 1:1000
Tel.: Fax: E-Mail:		Erstelldatum 19.11.2024	Projekt-Nr. HI. 5527813
		Bl.-Größe. A3	Bl.-Nr. A_442

VORABZUG

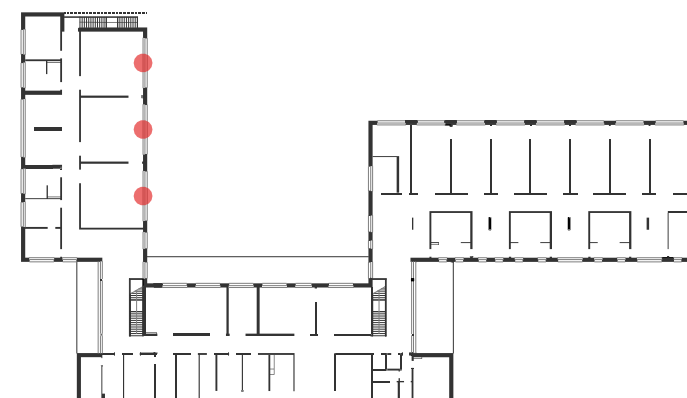
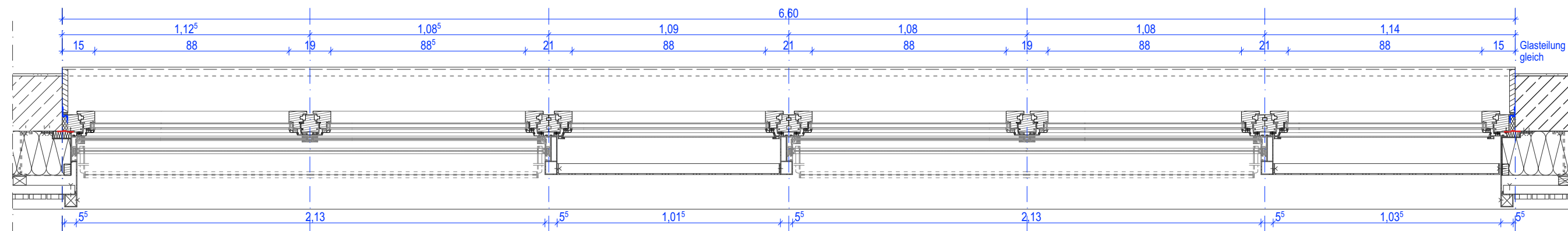
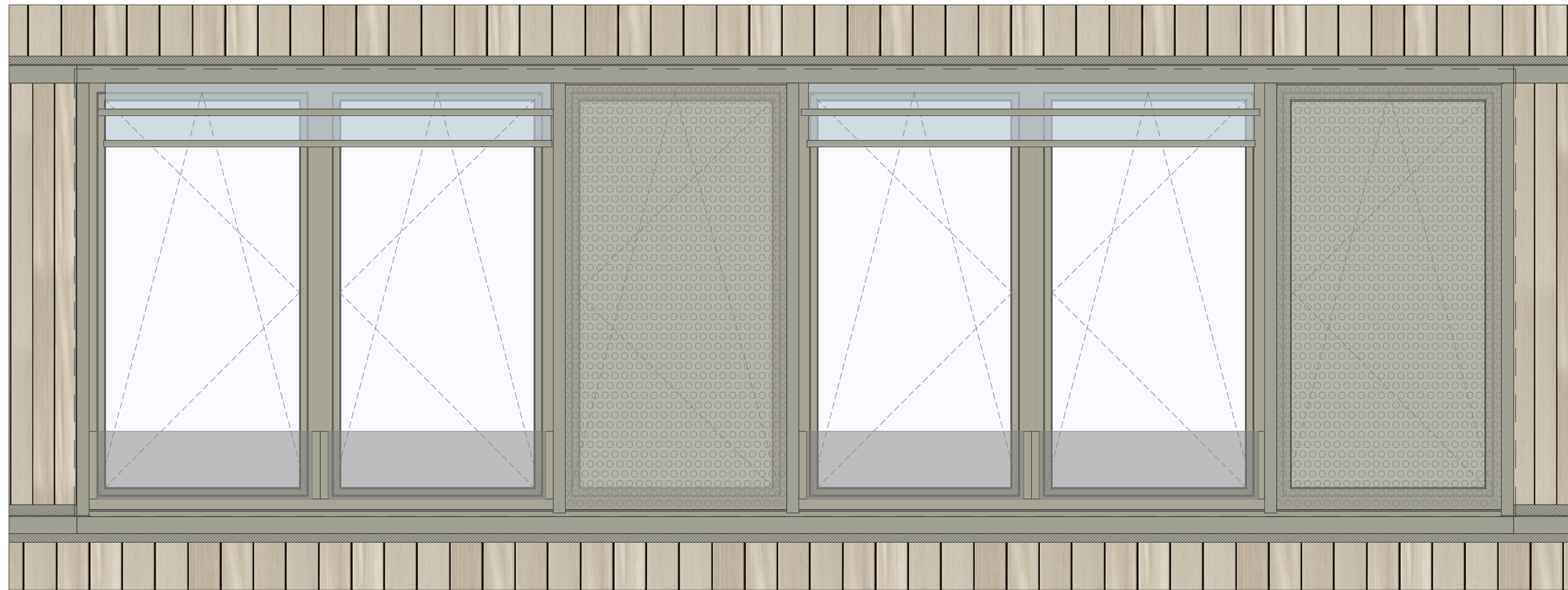

● Typ 9 3x

horizontale Schnitte 1-1/9-9/12-12/3-3
vertikale Schnitte A-A/H-H
C-C/J-J

Rohbau 660/205 cm
6-teilig, Kipp-Dreh
Absturzicherung Glas
2x Lochblech Nachtauskühlung
und 2x Insektenschutz
Sonnenschutz

Ansicht Süd
124-F01
125-F01
126-F01

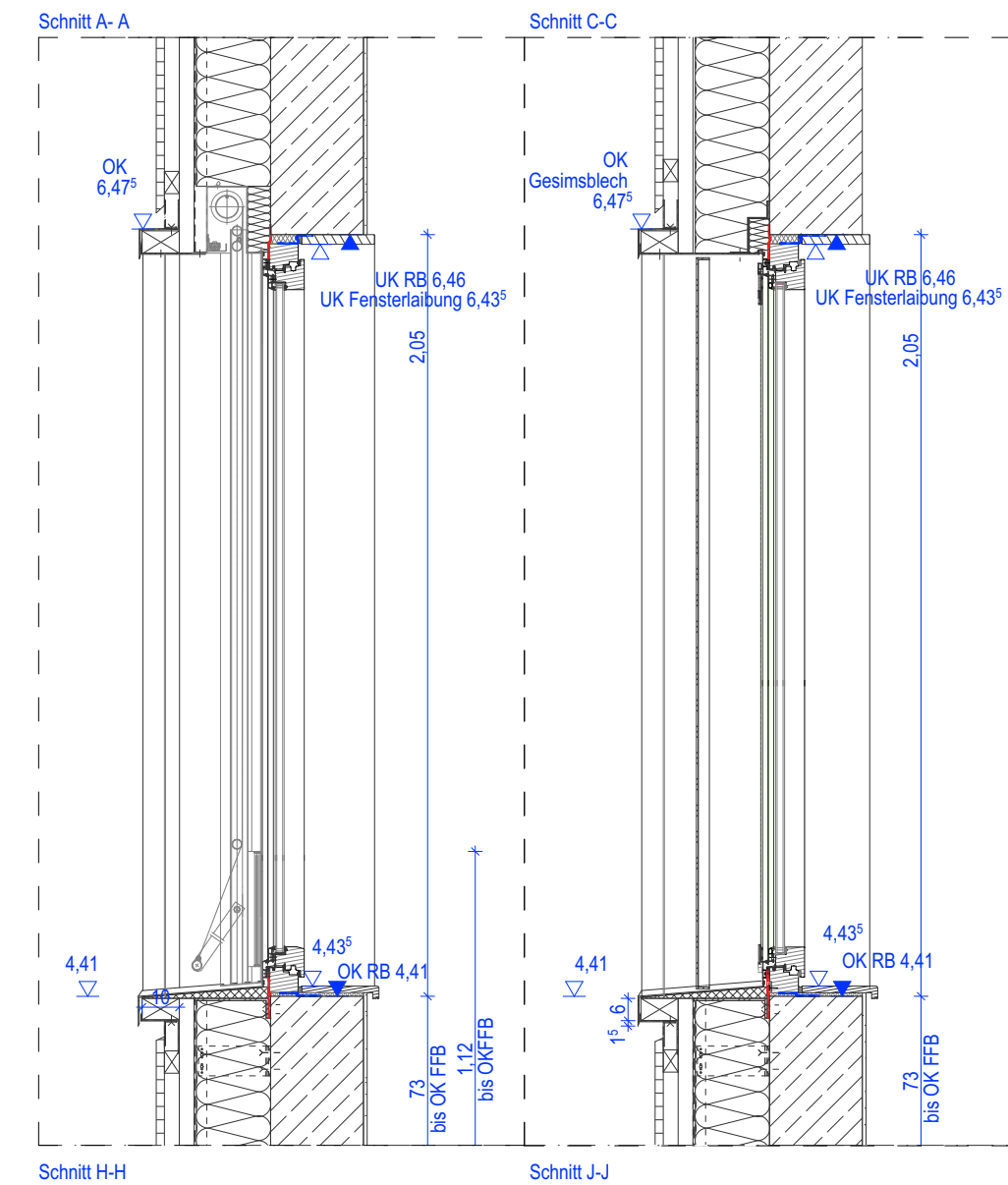

Index	Änderung	Datum	Gez.
DWG-Dateiname	2781_001_5_A_D43_443.dwg	PDF-Dateiname	2781_001_5_A_D43_443.pdf
Landeshauptstadt Dresden Amt für Hochbau und Immobilienverwaltung PF 120020 01001 Dresden Tel. 488 38 21, Fax 488 38 17		Dresden. Projekt HI. 5527813 - Ersatzneubau Kindertageseinrichtung und Hort "Heideland" Zum Bahnhof 7 01108 Dresden	
Standortverwalter Amt für Hochbau und Immobilienverwaltung		Planungsphase 5 - Ausführungsplanung	
Darstellung Fenster Typ 9		Planer	Maßstab 1:20, 1:1000
		Tel.: Fax: E-Mail:	Erstelldatum 19.11.2024
		VORABZUG	Projekt-Nr. HI. 5527813
			Bl.-Größe. 590/291
			Bl.-Nr. A_443

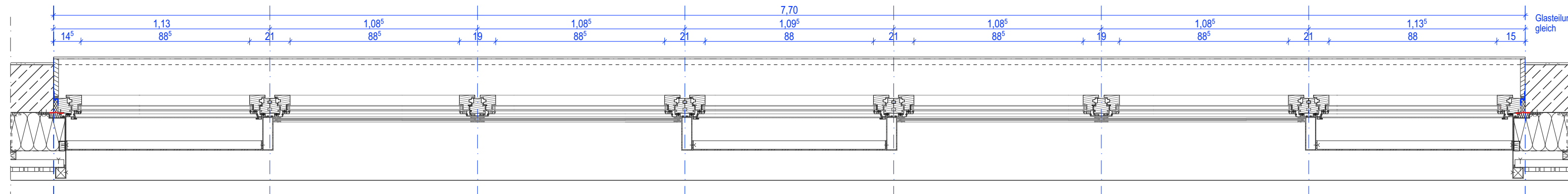
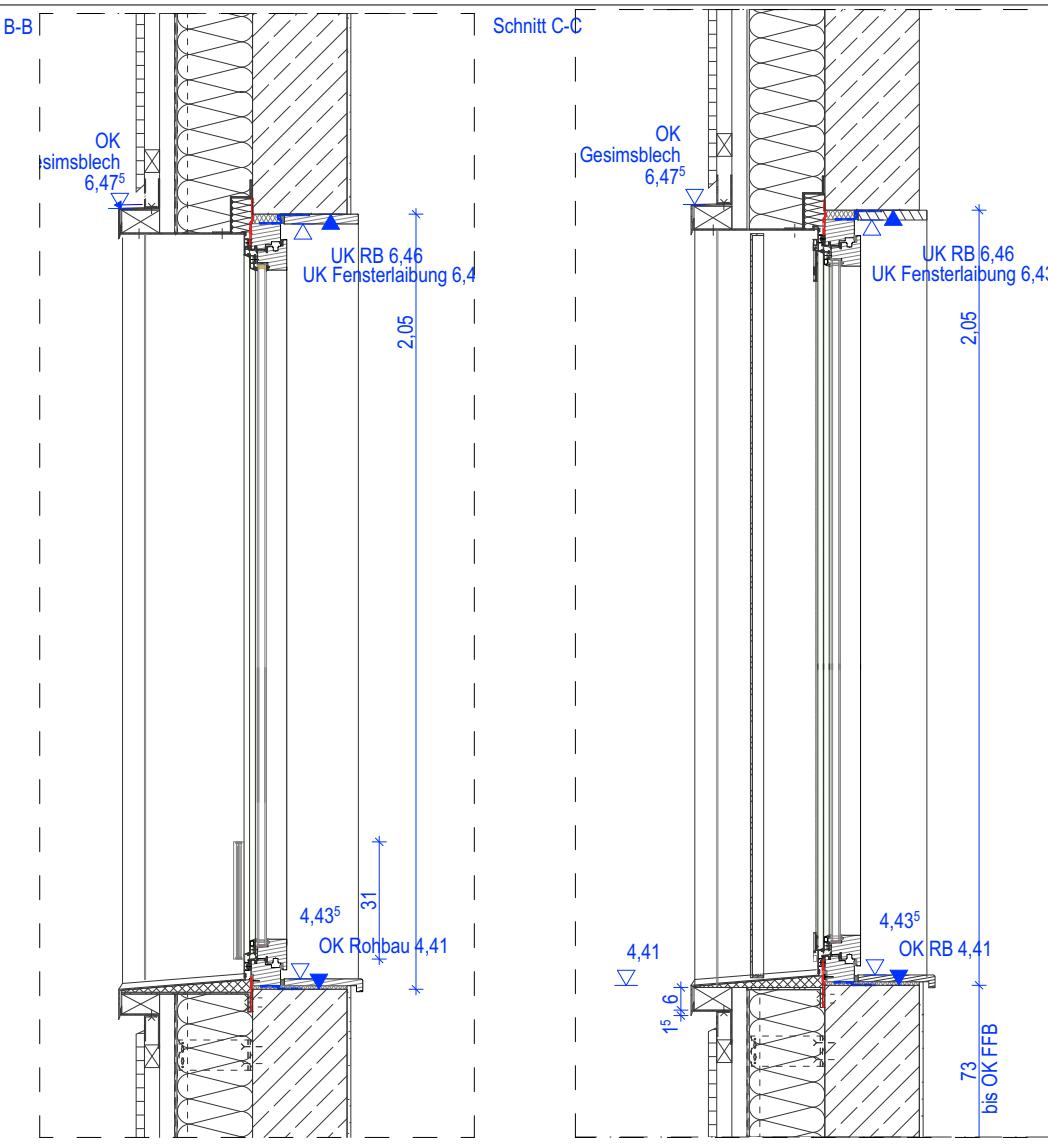
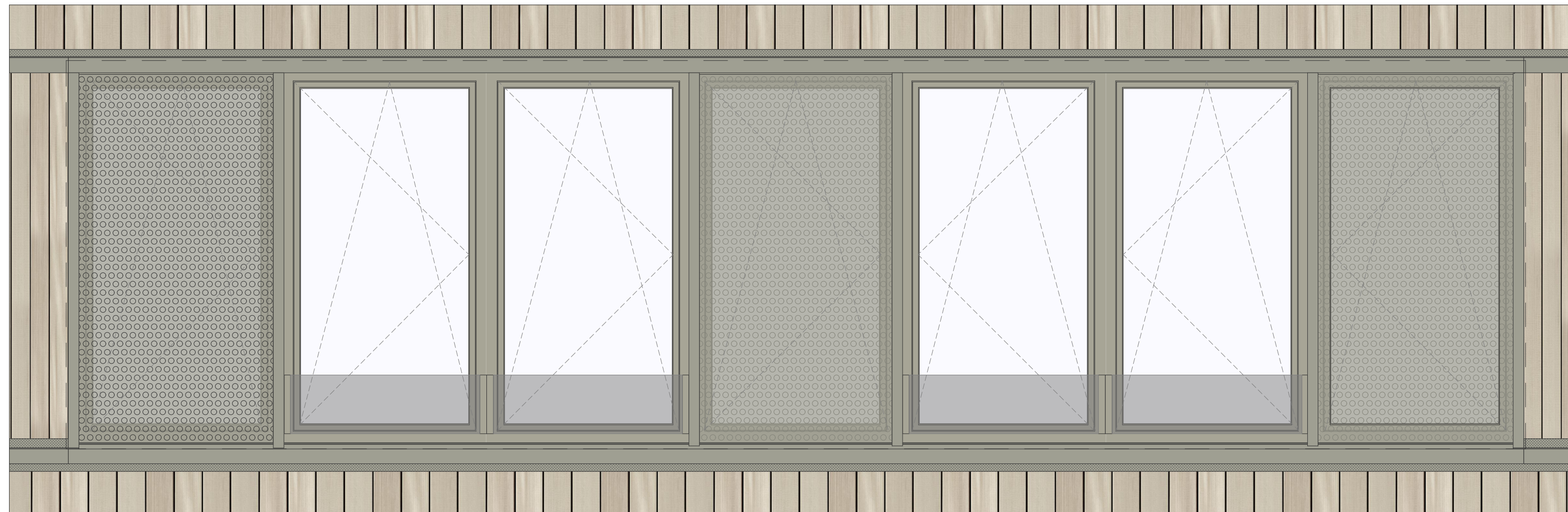

● Typ 10 1x

horizontale Schnitte 3-3/10-10/12-12/3-3
vertikale Schnitte B-B/I-I
C-C/J-J

Rohbau 770/205 cm
7-teilig, Kipp-Dreh/Festverglasung
Absturzicherung Glas
3x Lochblech Nachtauskühlung
und 3x Insektenschutz

Ansicht Nord
121-F01

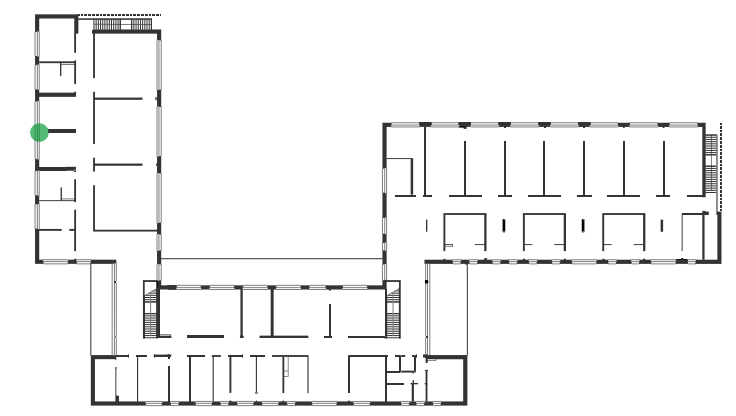

Index	Änderung	Datum	Gez.
DWG-Dateiname	2781_001_5_A_D44_444.dwg	PDF-Dateiname	2781_001_5_A_D44_444.pdf
Landeshauptstadt Dresden Amt für Hochbau und Immobilienverwaltung PF 120020 01001 Dresden Tel. 488 38 21, Fax 488 38 17		Projekt HI. 5527813 - Ersatzneubau Kindertageseinrichtung und Hort "Heideland" Zum Bahnhof 7 01108 Dresden	
Standortverwalter Amt für Hochbau und Immobilienverwaltung		Planungsphase 5 - Ausführungsplanung	
Darstellung Fenster Typ 10		Maßstab 1:20, 1:1000	Erstelldatum 19.11.2024
Gez. SK		Projekt-Nr. HI. 5527813	
Bl.-Größe. 590/291		Bl.-Nr. A_444	
Tel.: Fax: E-Mail:		VORABZUG	

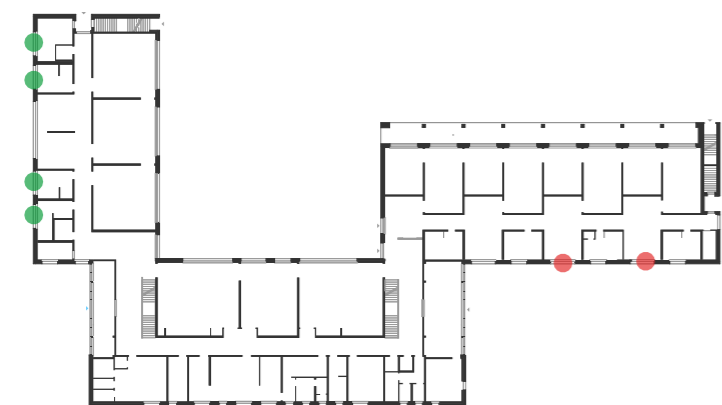
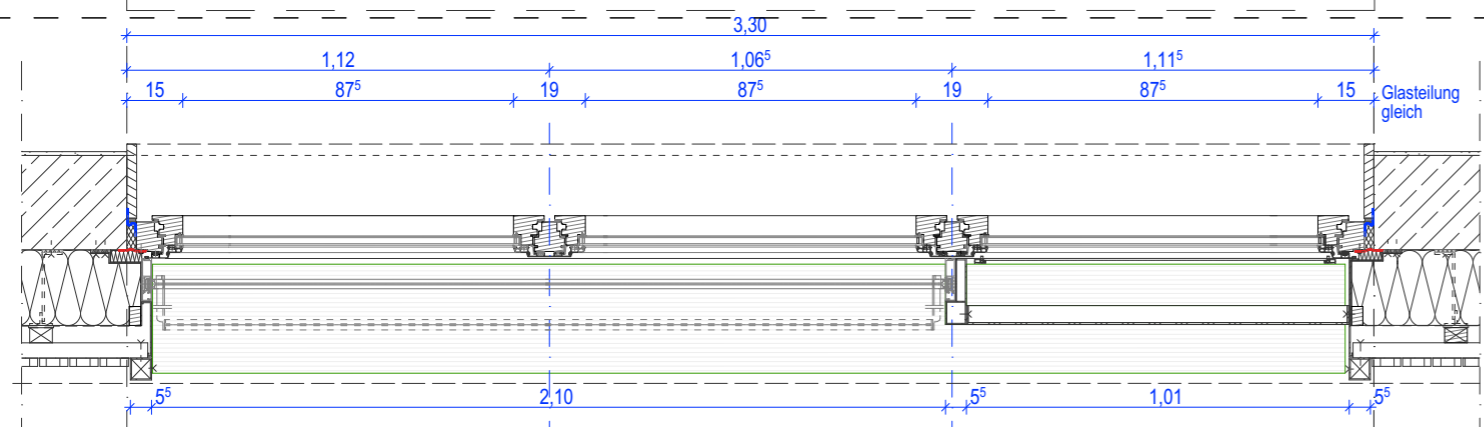
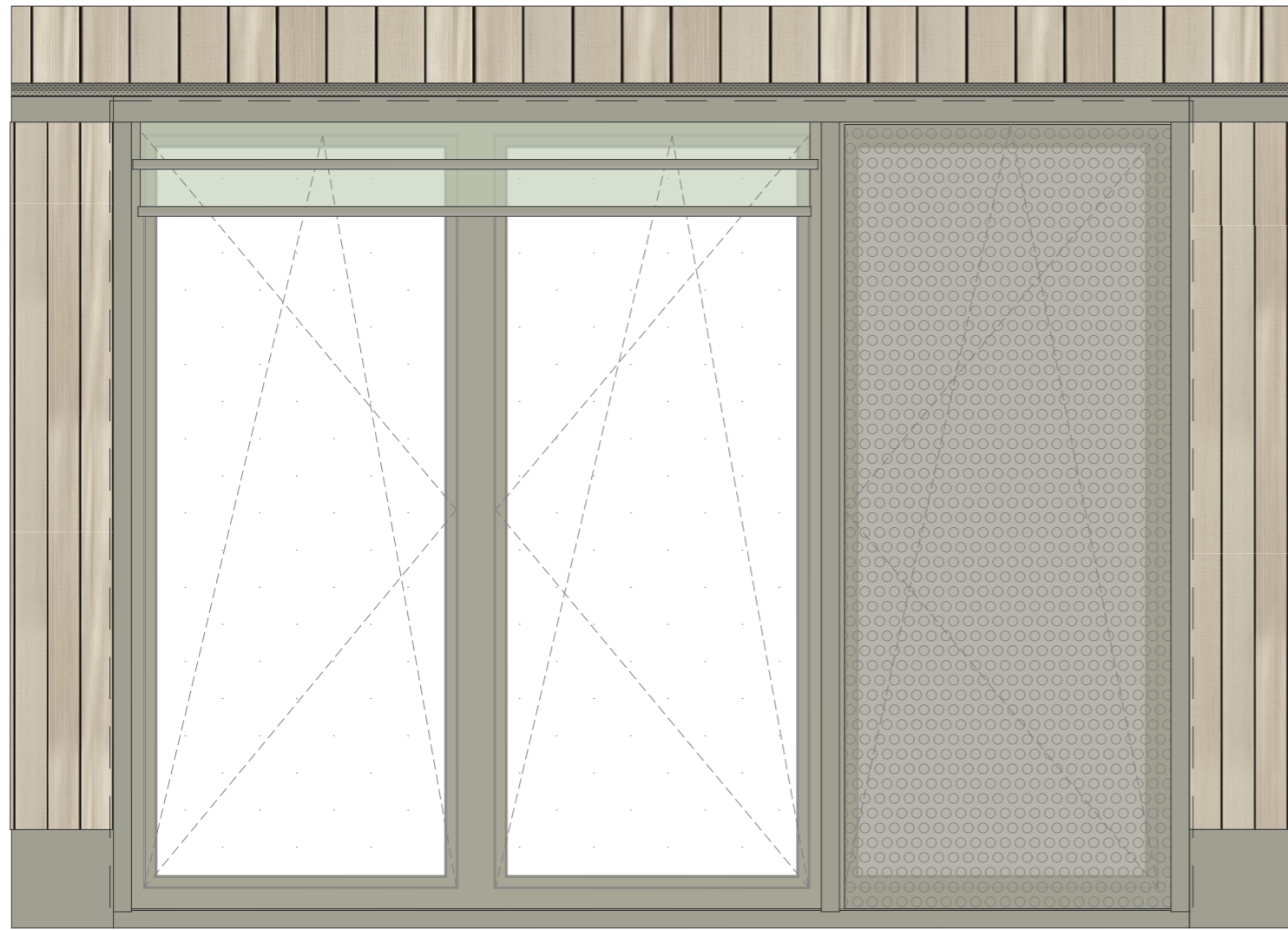

- Typ 11.1_oS_LBI 2x
 Typ 11.1_oS_LBr 2x
 horizontale Schnitte 2-2/10-10/3-3
 vertikale Schnitte B-B/M-M
 C-C/N-N
 Rohbau 330/250cm
 3-teilig, Kipp-Dreh
 1x Lochblech Nachtauskühlung
 und Insektenschutz
 Ansicht Nord
 031-F01
 029-F01
 026-F01 gespiegelt
 027-F01 gespiegelt
- Typ 11.1_mS_LBr 2x
 horizontale Schnitte 3-3/9-9/1-1
 vertikale Schnitte A-A/L-L
 C-C/N-N
 Rohbau 330/250cm
 3-teilig, Kipp-Dreh
 1x Lochblech Nachtauskühlung
 und Insektenschutz
 Sonnenschutz
 Ansicht West
 063-F01
 060-F01

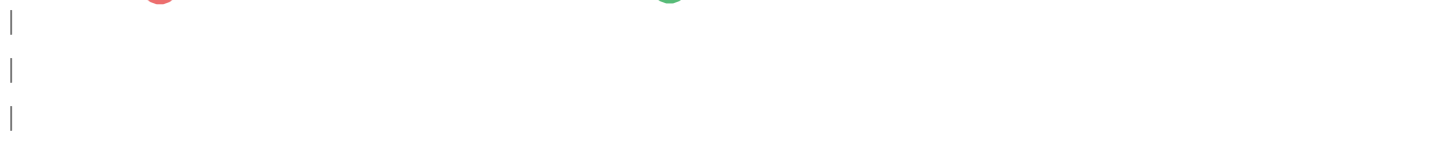
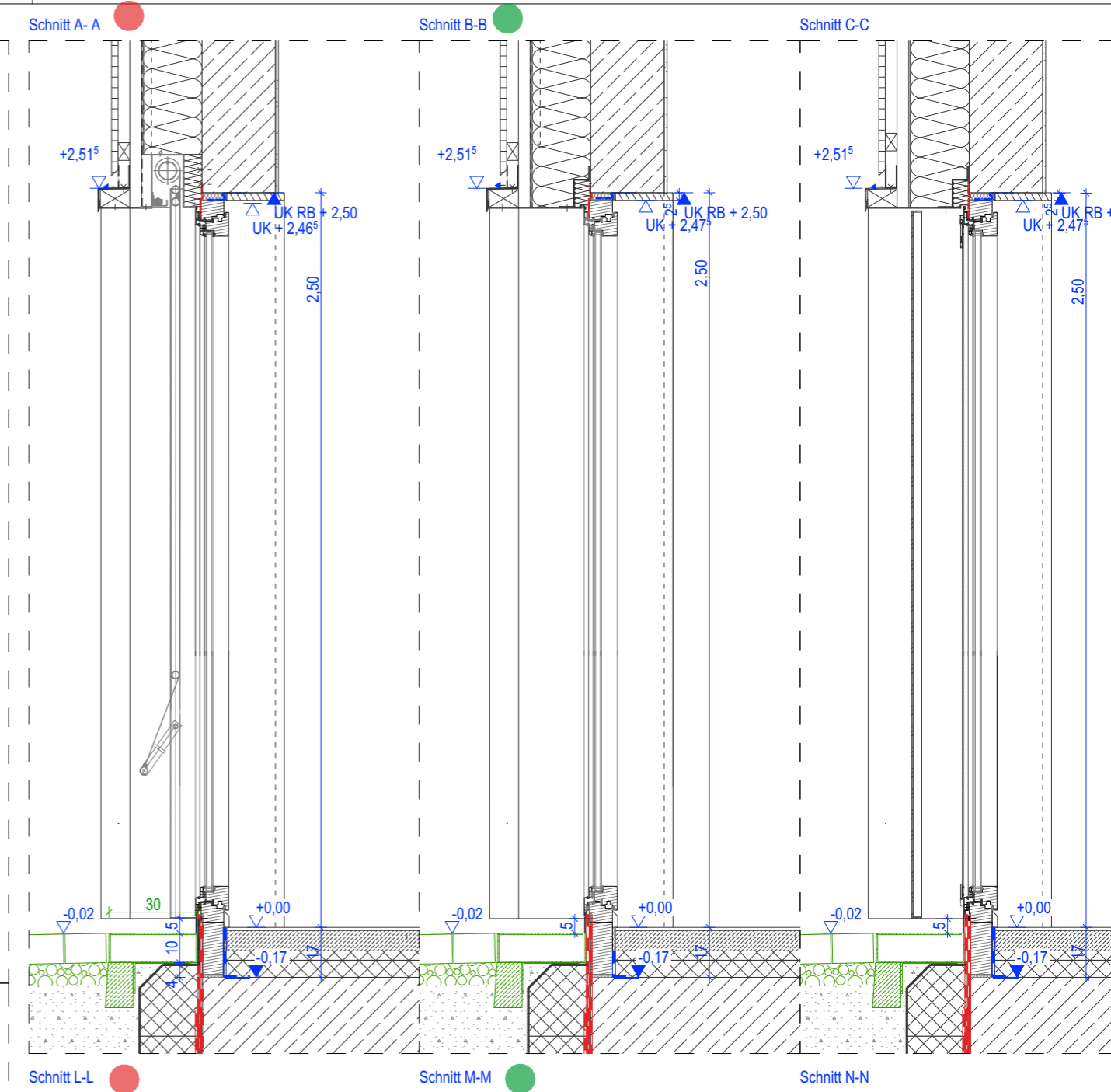

Index	Änderung	Datum	Gez.
DWG-Dateiname	2781_001_5_A_D45_445.dwg	PDF-Dateiname	2781_001_5_A_D45_445.pdf
Landeshauptstadt Dresden Amt für Hochbau und Immobilienverwaltung PF 120020 01001 Dresden Tel. 488 38 21, Fax 488 38 17		Projekt HI. 5527813 - Ersatzneubau Kindertageseinrichtung und Hort "Heideland" Zum Bahnhof 7 01108 Dresden	
Standortverwalter Amt für Hochbau und Immobilienverwaltung		Planungsphase 5 - Ausführungsplanung	
Darstellung Fenster Typ 11.1		Planer Tel.: Fax: E-Mail:	Maßstab 1:20, 1:1000 Erstelldatum 19.11.2024
		Gez. SK	Projekt-Nr. HI. 5527813
		Bl.-Größe. A3	Bl.-Nr. A_445

VORABZUG

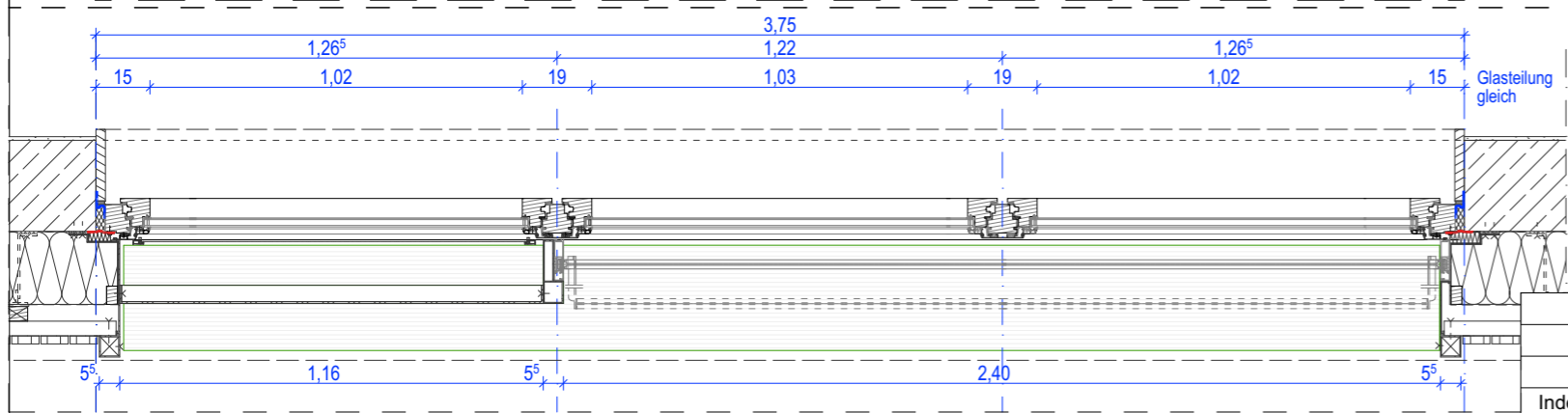
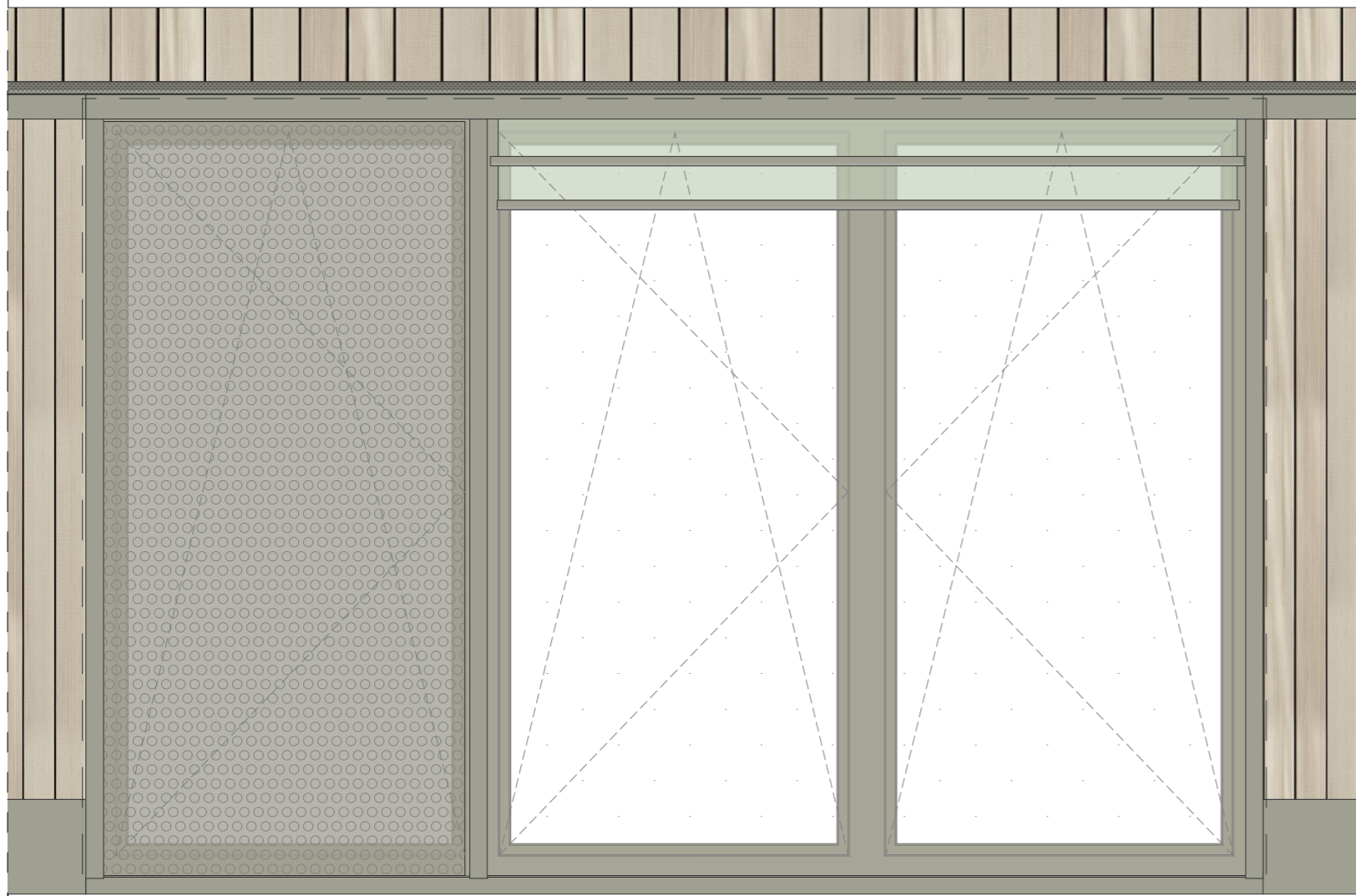

Typ 11.2_mS_LBI 6x

horizontale Schnitte 3-3/9-9/1-1
vertikale Schnitte A-A/L-L
C-C/N-N

Rohbau 375/250 cm
3-teilig, Kipp-Dreh
1x Lochblech Nachtauskühlung
und Insektenschutz
Sonnenschutz

Ansicht Ost
056-F02 054-F01
051-F01 050-F02
047-F01 046-F01

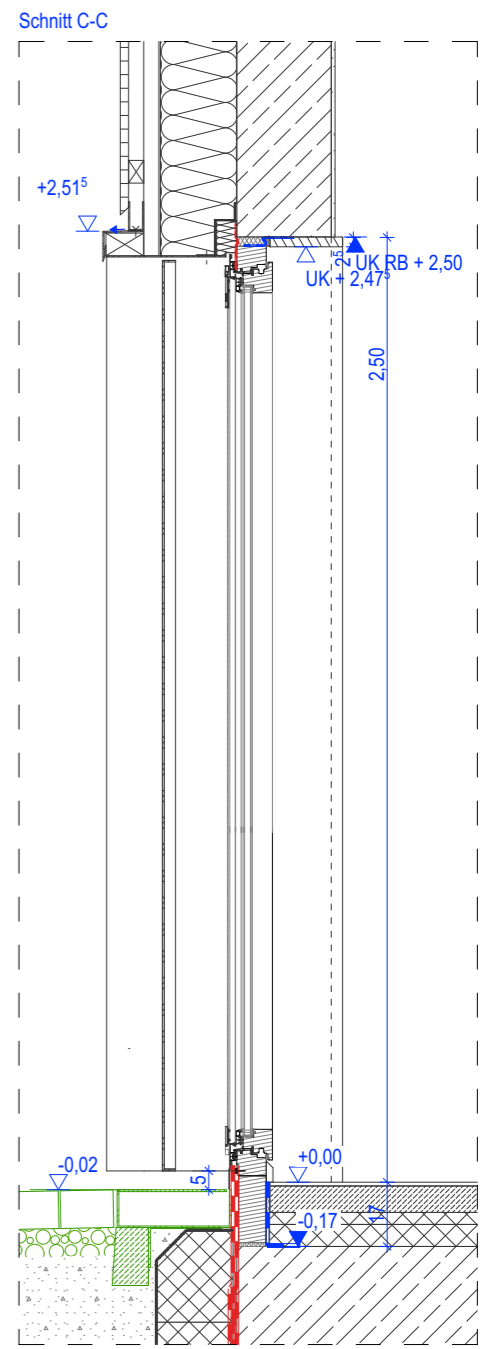
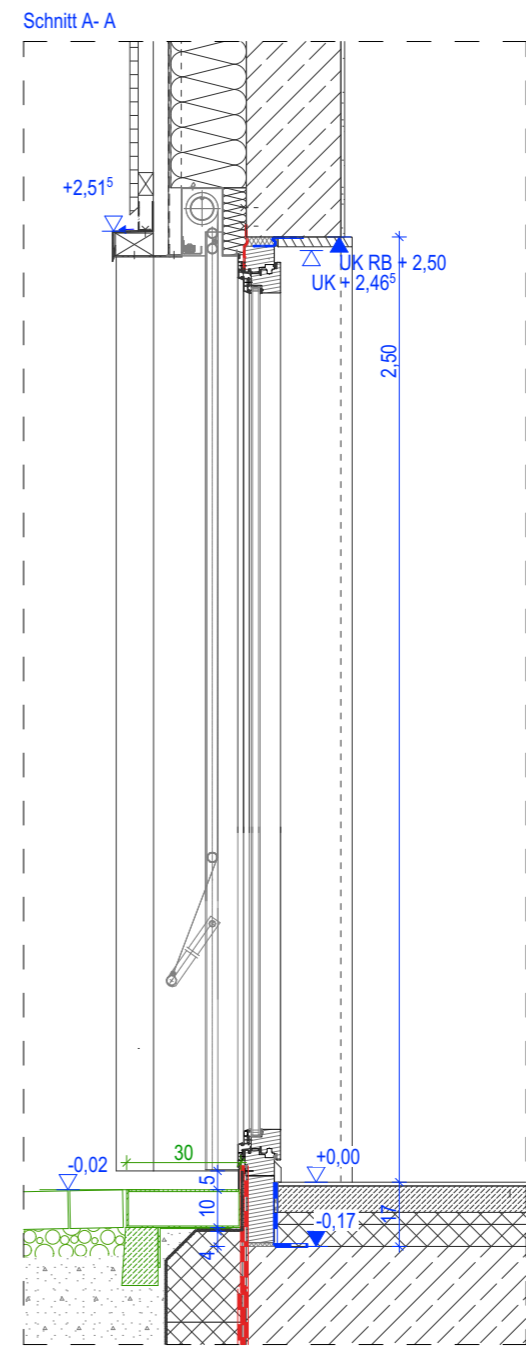

Schnitt L-L

Schnitt N-N

Index	Änderung	Datum	Gez.
DWG-Dateiname	2781_001_5_A_D46_446.dwg	PDF-Dateiname	2781_001_5_A_D46_446.pdf
Landeshauptstadt Dresden Amt für Hochbau und Immobilienverwaltung PF 120020 01001 Dresden Tel. 488 38 21, Fax 488 38 17		Zeichnungscode Projekt HI. 5527813 - Ersatzneubau Kindertageseinrichtung und Hort "Heideland" Zum Bahnhof 7 01108 Dresden	
Standortverwalter Amt für Hochbau und Immobilienverwaltung		Planungsphase 5 - Ausführungsplanung	
Darstellung Fenster Typ 11.2		Planer	Maßstab 1:20, 1:1000
Tel.: Fax: E-Mail:		Erstellungsdatum 19.11.2024	Projekt-Nr. HI. 5527813
		Bl.-Größe. A3	Bl.-Nr. A_446

VORABZUG

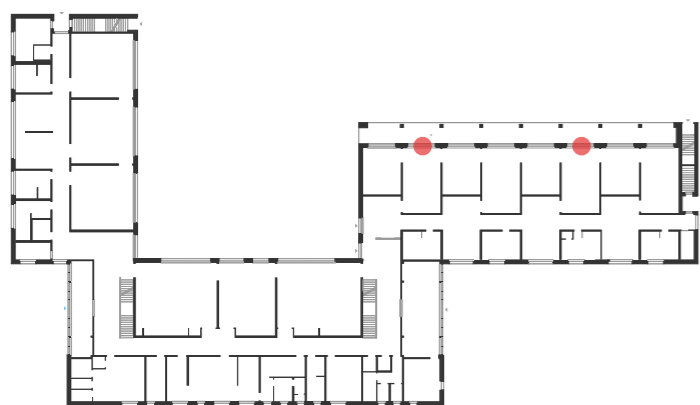
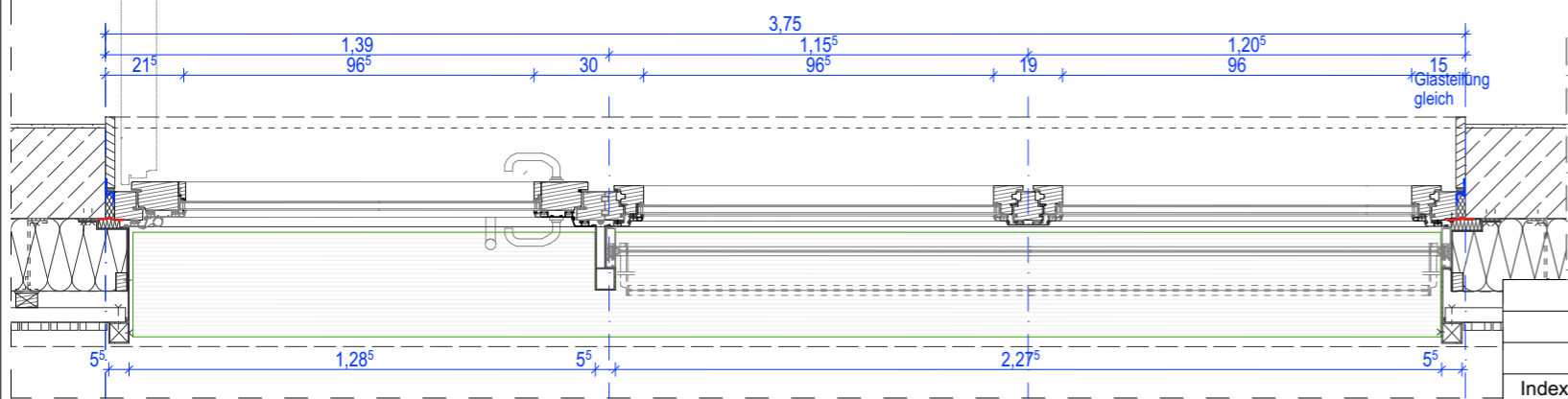

● **Typ 12_mS** 2x
 horizontale Schnitte 1-1/13-13/5-5
 vertikale Schnitte A-A/L-L
 D-D/O-O

 Rohbau 375/250 cm
 3-teilig, Kipp-Dreh
 Fluchttür innenaufschlagend, 2 cm Schwelle
 Sonnenschutz

 Ansicht Ost
 053-T01
 048-T02
NOTAUSGANG

Schnitt A-A

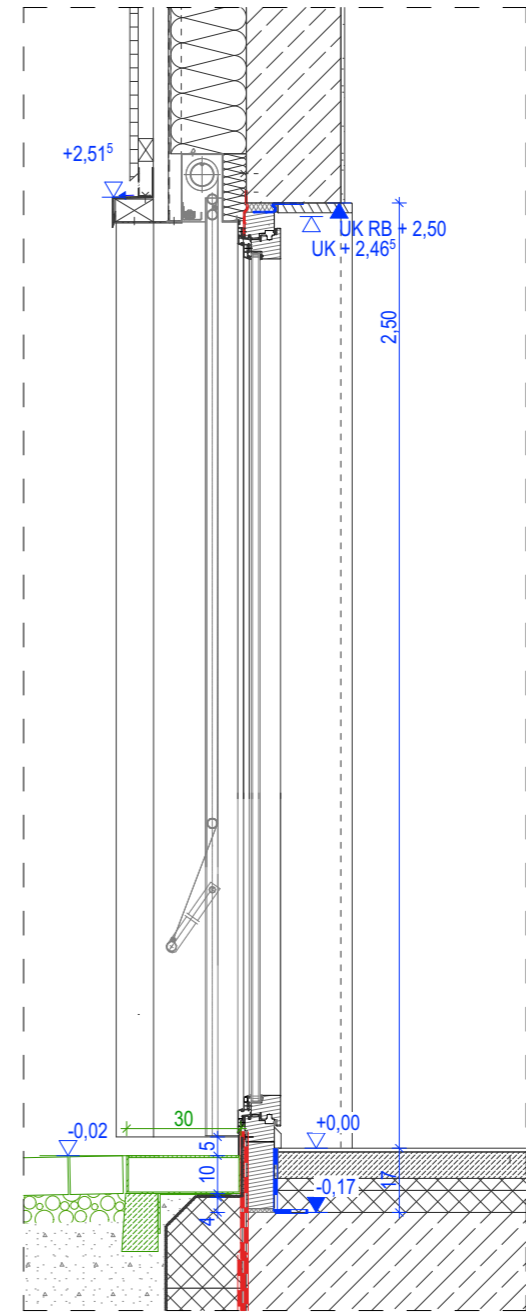

Schnitt L-L

Schnitt O-O

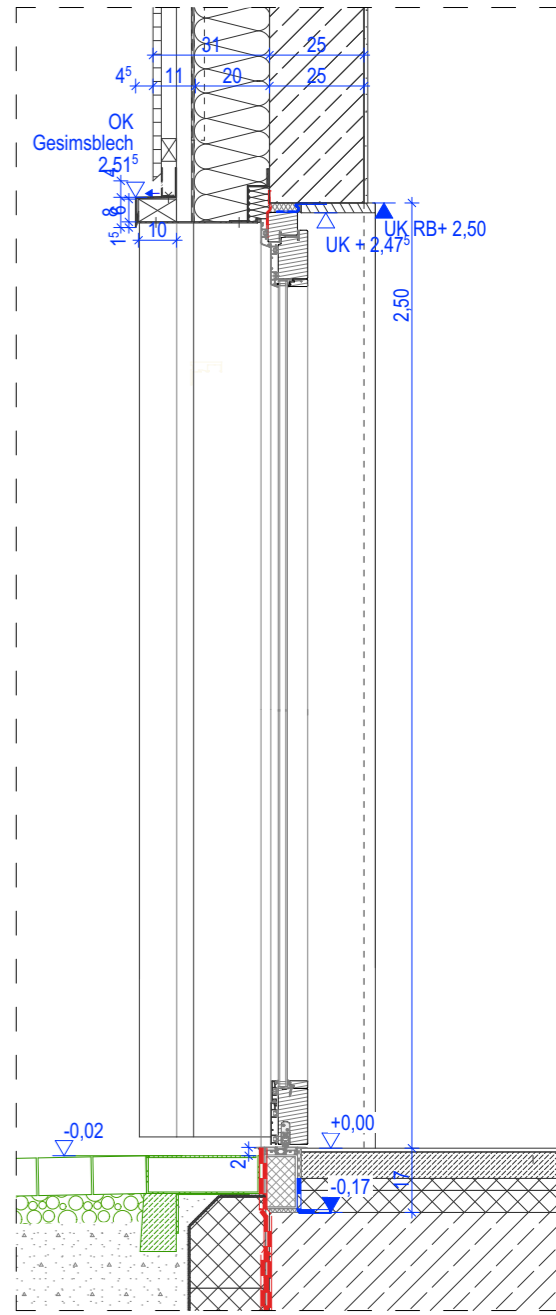

Schnitt O-O

Index	Änderung	Datum	Gez.
DWG-Dateiname	2781_001_5_A_D47_447.dwg	PDF-Dateiname	2781_001_5_A_D47_447.pdf
Landeshauptstadt Dresden Amt für Hochbau und Immobilienverwaltung PF 120020 01001 Dresden Tel. 488 38 21, Fax 488 38 17		Projekt HI. 5527813 - Ersatzneubau Kindertageseinrichtung und Hort "Heideland" Zum Bahnhof 7 01108 Dresden	
Standortverwalter Amt für Hochbau und Immobilienverwaltung		Planungsphase 5 - Ausführungsplanung	
Darstellung Fenster Typ 12		Planer	Maßstab 1:20, 1:1000
		Tel.: Fax: E-Mail:	Erstellungsdatum 19.11.2024
			Projekt-Nr. HI. 5527813
			Bl.-Größe. A3
			Bl.-Nr. A_447

VORABZUG

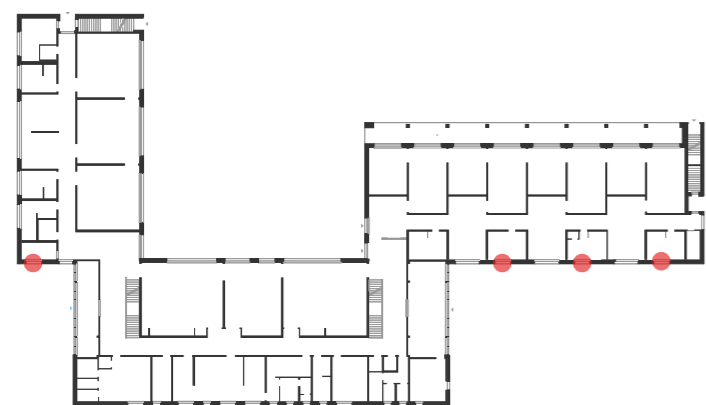
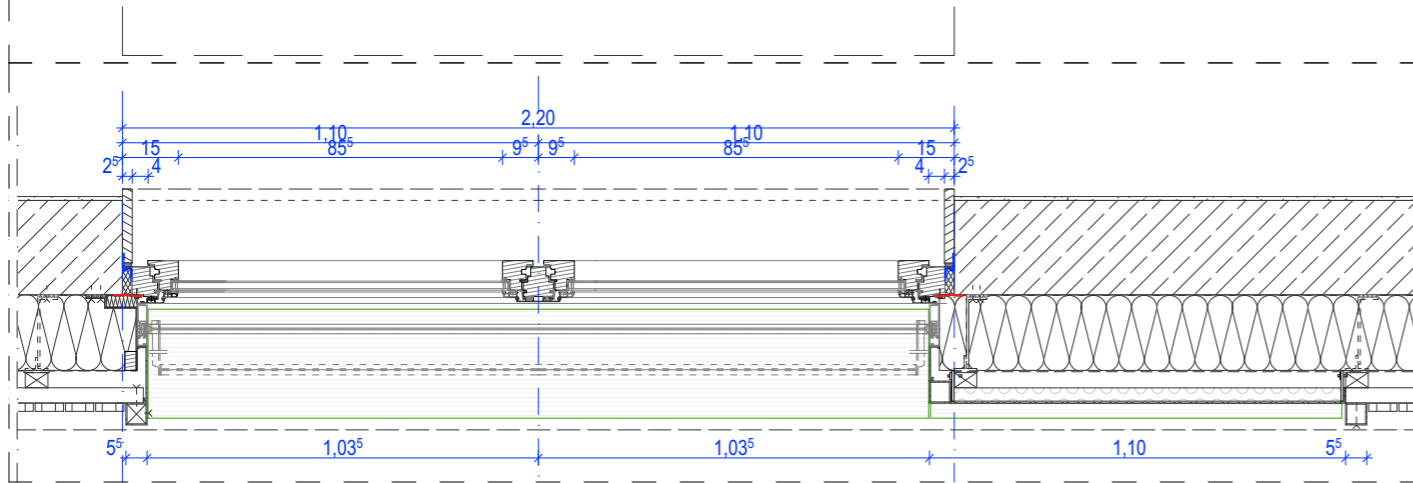
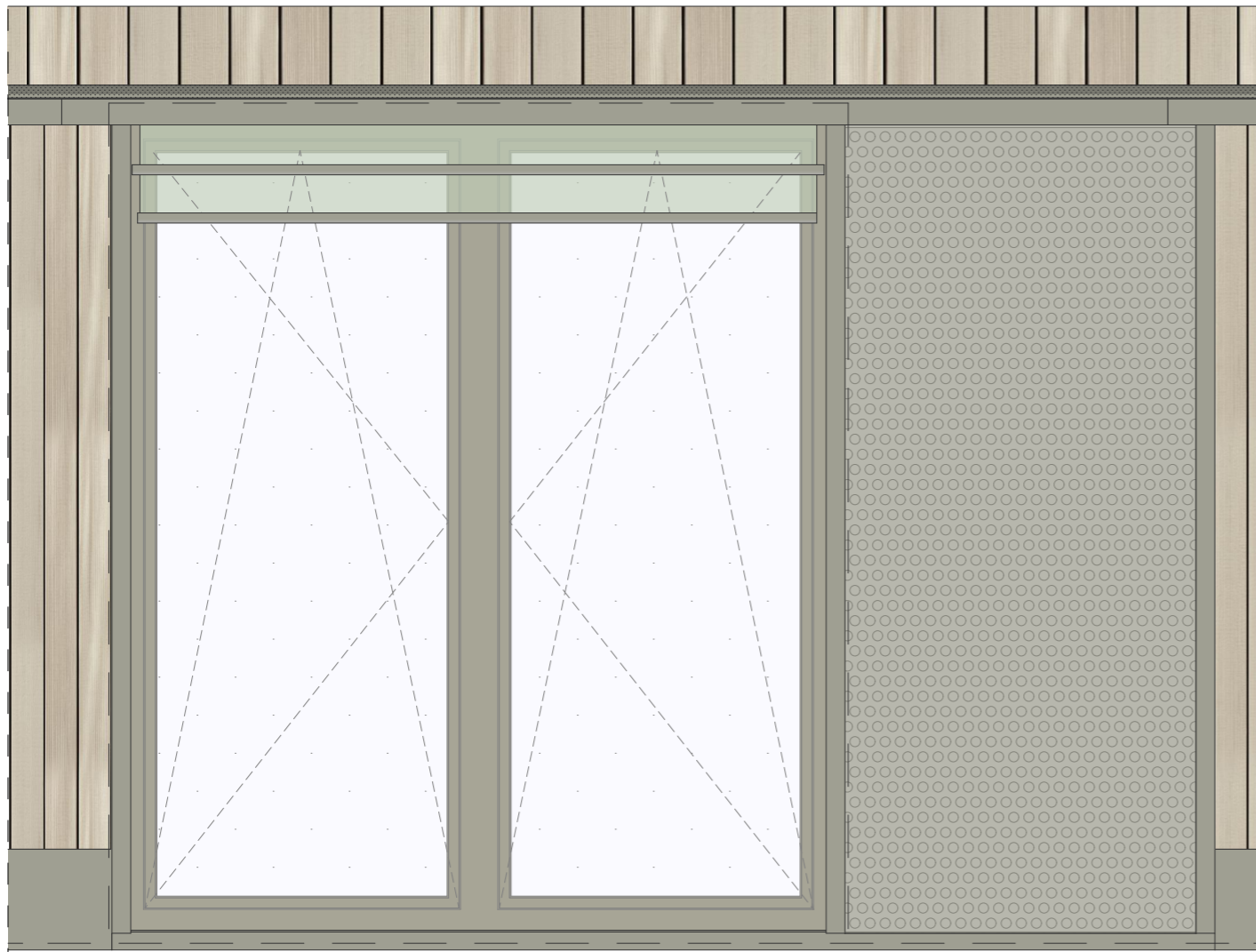

● Typ 13_mS_BF 4x

horizontale Schnitte 1-1/10-10/4_4
vertikale Schnitte A-A/L-L
E-E/Q-Q

Rohbau 220/250m
2-teilig, Kipp-Dreh
Blindpaneel
Sonnenschutz

Ansicht West
024-F01
064-F01
061-F01
059-F01

Schnitt A-A

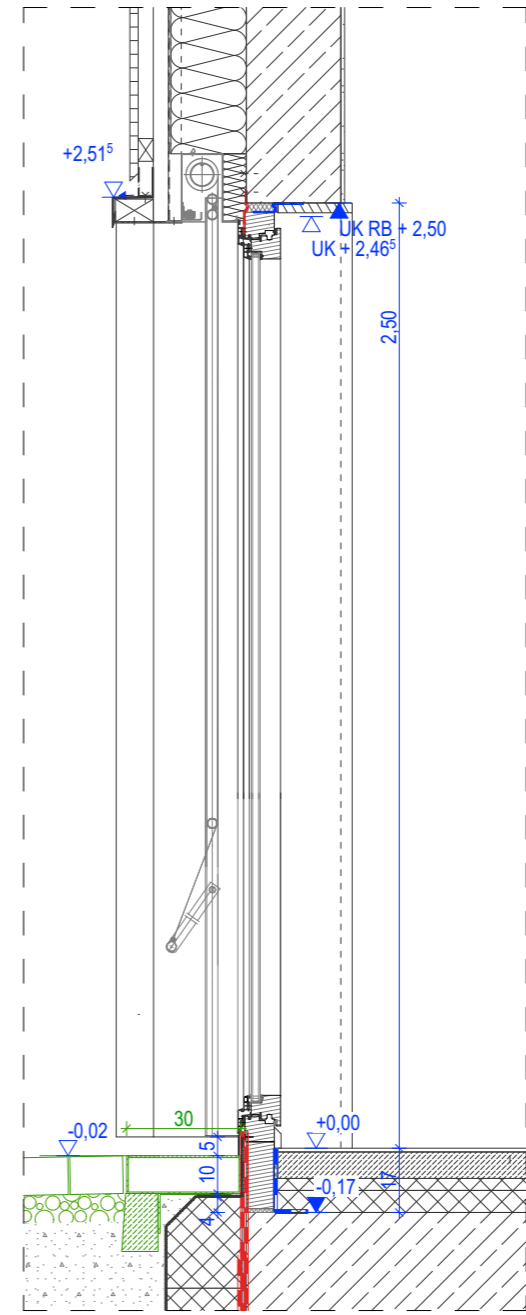

Schnitt L-L

Schnitt E-E

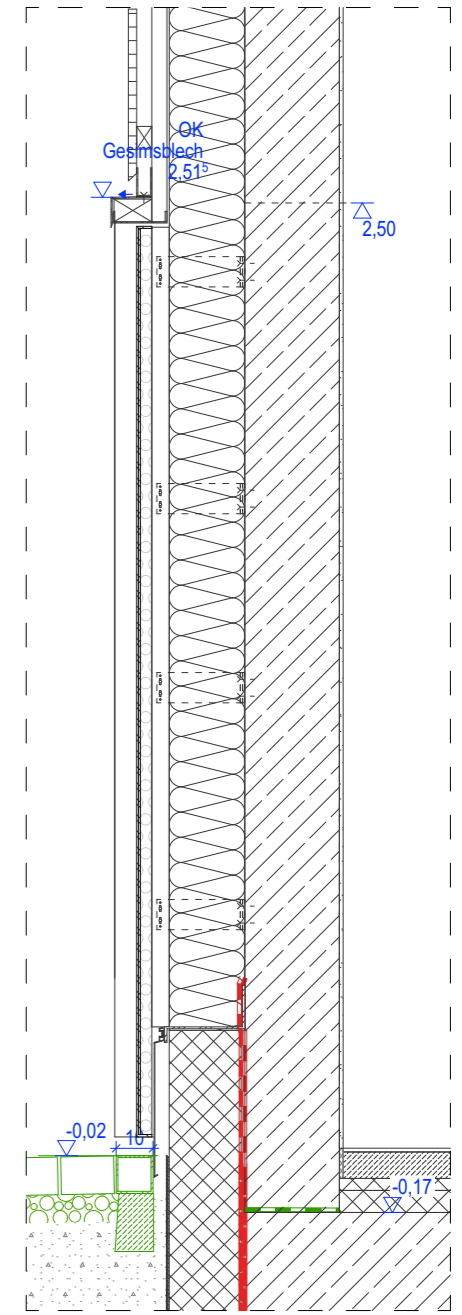

Schnitt Q-Q

Index	Änderung	Datum	Gez.
DWG-Dateiname	2781_001_5_A_D48_448.dwg	PDF-Dateiname	2781_001_5_A_D48_448.pdf
Landeshauptstadt Dresden Amt für Hochbau und Immobilienverwaltung PF 120020 01001 Dresden Tel. 488 38 21, Fax 488 38 17		Projekt HI. 5527813 - Ersatzneubau Kindertageseinrichtung und Hort "Heideland" Zum Bahnhof 7 01108 Dresden	
Standortverwalter Amt für Hochbau und Immobilienverwaltung		Planungsphase 5 - Ausführungsplanung	
Darstellung Fenster Typ 13		Planer	Maßstab 1:20, 1:1000
Tel.: Fax: E-Mail:		Erstelldatum 19.11.2024	Projekt-Nr. HI. 5527813
		Bl.-Größe. A3	Bl.-Nr. A_448

VORABZUG

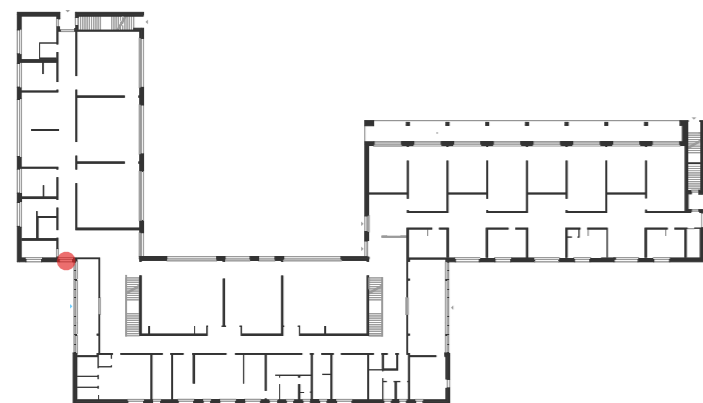
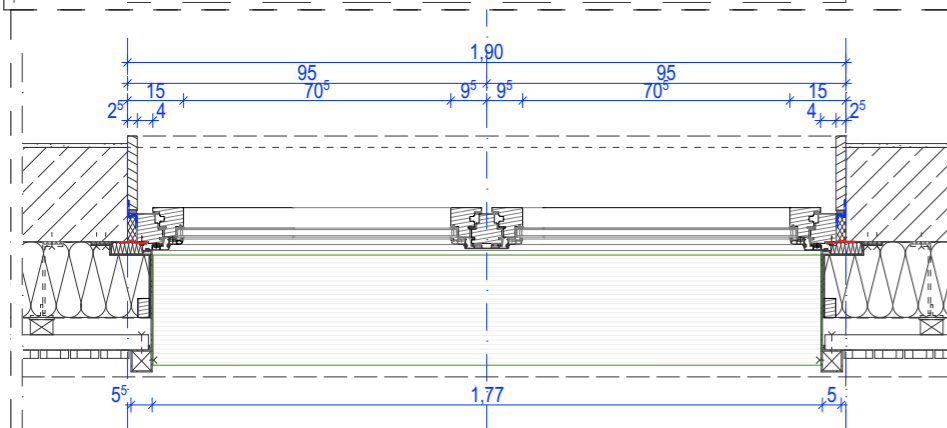
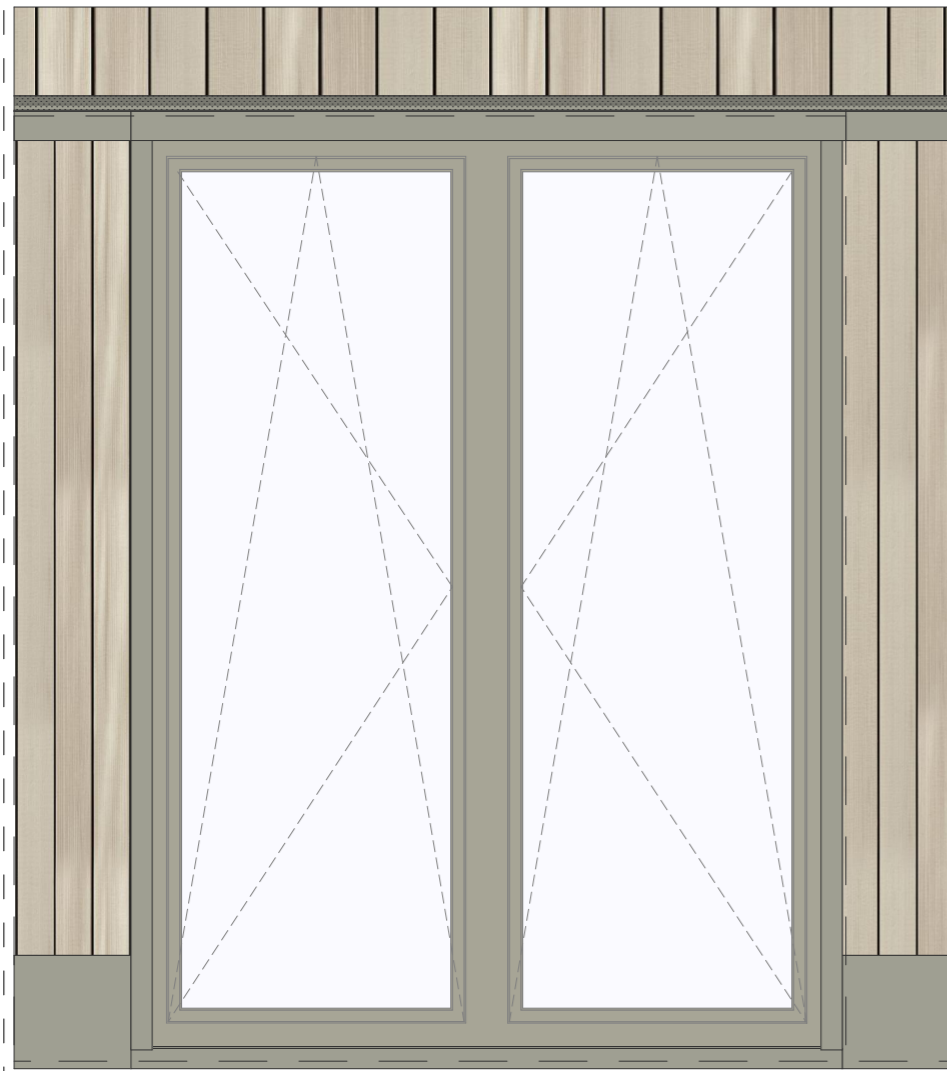

Schnitt B-B

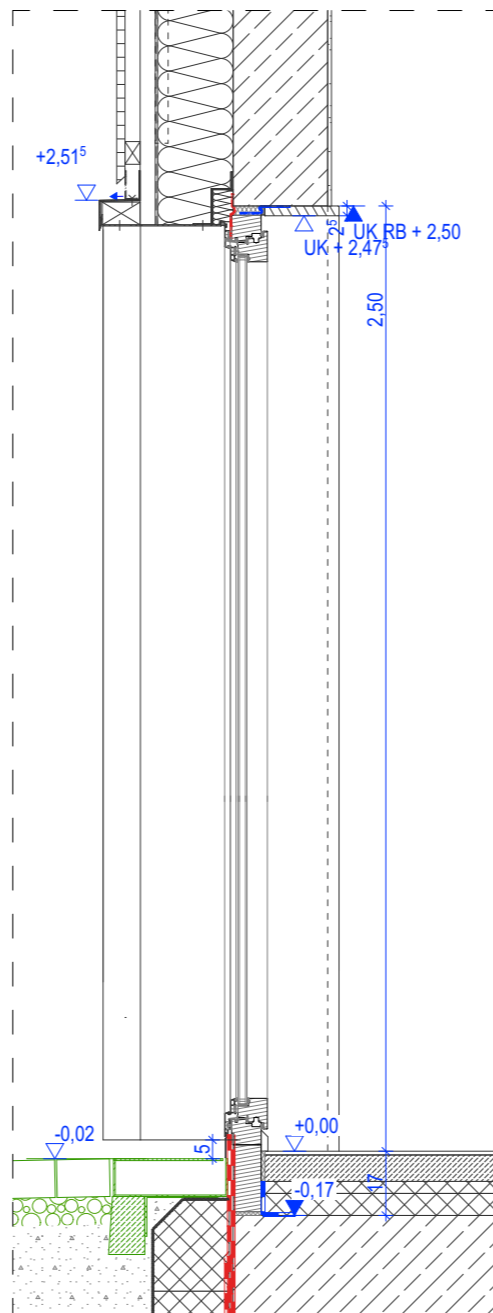

Schnitt M-M

Schnitt M-M

● Typ 14 1x

horizontale Schnitte 1-1/1-1
vertikale Schnitte A-A/L-L

Rohbau 1900/250cm
2-teilig, Kipp-Dreh

Ansicht West
038-F04

Index	Änderung	Datum	Gez.
DWG-Dateiname	2781_001_5_A_D49_449.dwg	PDF-Dateiname	2781_001_5_A_D49_449.pdf
Landeshauptstadt Dresden Amt für Hochbau und Immobilienverwaltung PF 120020 01001 Dresden Tel. 488 38 21, Fax 488 38 17		Projekt HI. 5527813 - Ersatzneubau Kindertageseinrichtung und Hort "Heideland" Zum Bahnhof 7 01108 Dresden	
Standortverwalter Amt für Hochbau und Immobilienverwaltung		Planungsphase 5 - Ausführungsplanung	
Darstellung Fenster Typ 14		Planer	Maßstab 1:20, 1:1000
Tel.: Fax: E-Mail:		Gez. SK	Erstelldatum 19.11.2024
		Bl.-Größe. A3	Projekt-Nr. HI. 5527813
			Bl.-Nr. A_449

VORABZUG

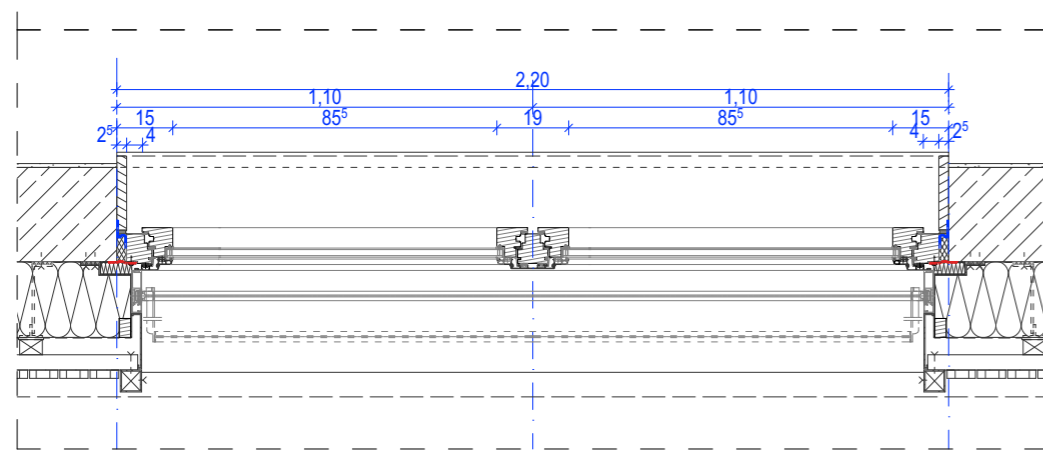
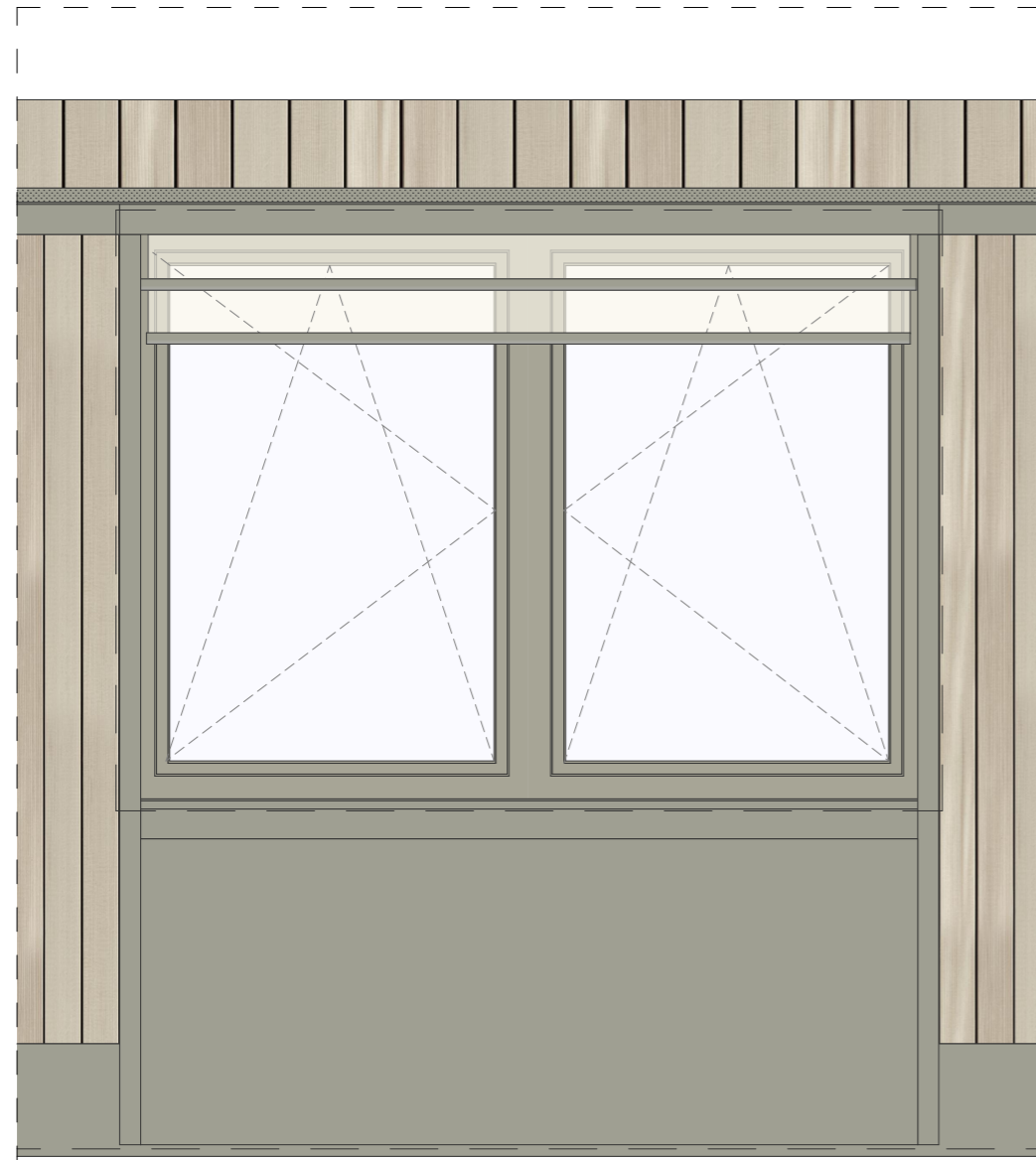

- Typ 15_oS 1x
- Typ 15_mS 4x
- horizontale Schnitte 7-7/7-7
- vertikale Schnitte A-A/R-R
- Rohbau 220&160cm
2-teilig, Kipp-Dreh
- Ansicht West
018-F01
- Rohbau 220&160cm
2-teilig, Kipp-Dreh
Sonnenschutz
- Ansicht West
016a-F01
016b-F02
016c-F01
009-F01

Schnitt A-A

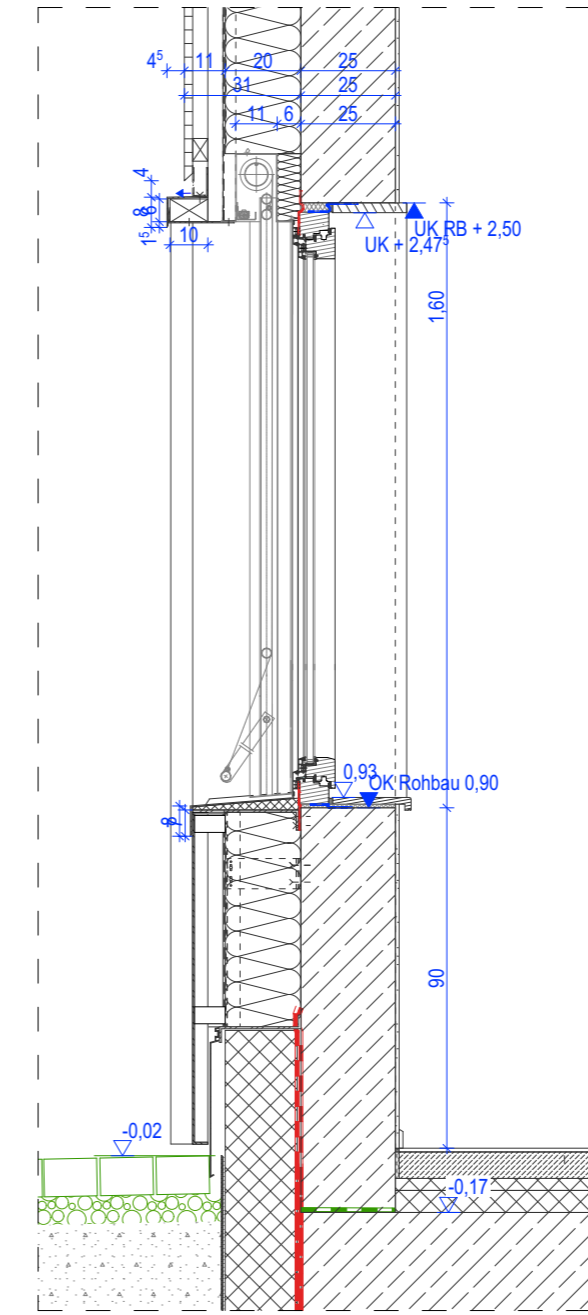

Schnitt R-R

Index	Änderung	Datum	Gez.
DWG- Dateiname	2781_001_5_A_D50_450.dwg	PDF- Dateiname	2781_001_5_A_D50_450.pdf
Landeshauptstadt Dresden Amt für Hochbau und Immobilienverwaltung PF 120020 01001 Dresden Tel. 488 38 21, Fax 488 38 17		Projekt HI. 5527813 - Ersatzneubau Kindertageseinrichtung und Hort "Heideland" Zum Bahnhof 7 01108 Dresden	
Standortverwalter Amt für Hochbau und Immobilienverwaltung		Planungsphase 5 - Ausführungsplanung	
Darstellung Fenster Typ 15		Planer	Maßstab 1:20, 1:1000
Tel.: Fax: E-Mail:		Erstelldatum 19.11.2024	Projekt-Nr. HI. 5527813
		Bl.- Größe. A3	Bl.-Nr. A_450

VORABZUG

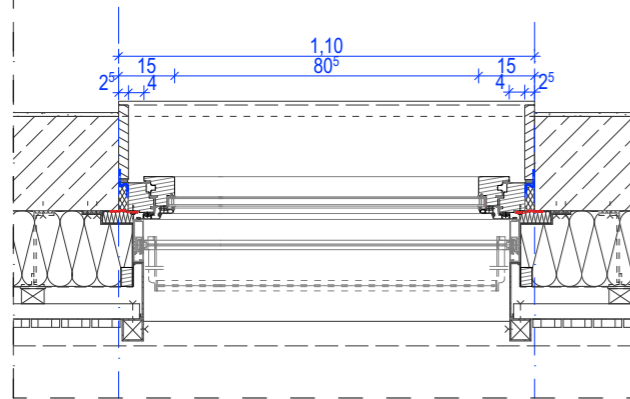
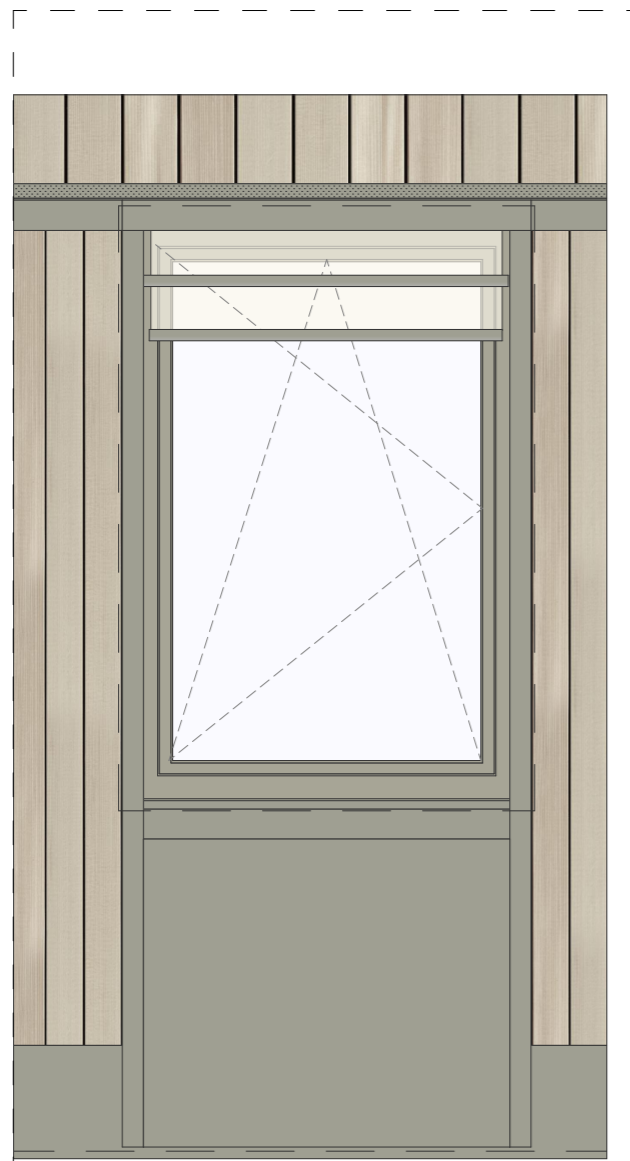

● Typ 16_mS 1x

● Typ 16_oS 7x

horizontale Schnitte 7-7/7-7
vertikale Schnitte A-A/R-R

Rohbau 110&160cm
1-teilig, Kipp-Dreh
Sonnenschutz

Rohbau 110&160cm
1-teilig, Kipp-Dreh

Ansicht West
016b-F01

Ansicht West
017-F01 012b-F01
013-F01 004-F01
010-F01 004-F01
003-F01 002-F01

Schnitt A-A

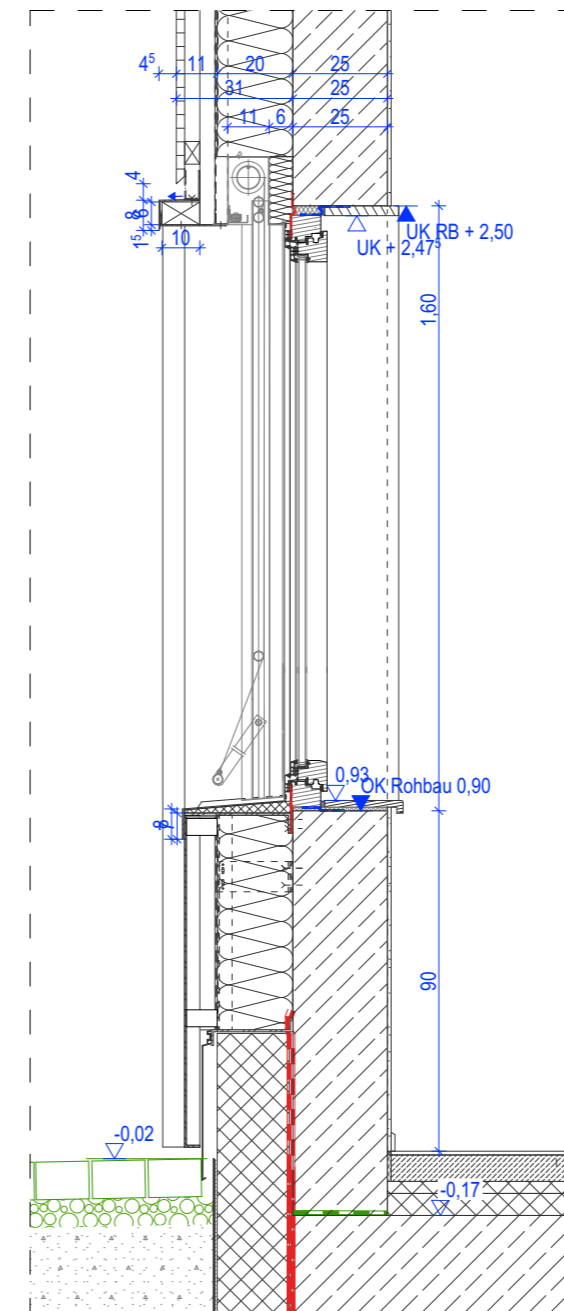

Schnitt R-R

Index	Änderung	Datum	Gez.
DWG-Dateiname	2781_001_5_A_D51_451.dwg	PDF-Dateiname	2781_001_5_A_D51_451.pdf
Landeshauptstadt Dresden Amt für Hochbau und Immobilienverwaltung PF 120020 01001 Dresden Tel. 488 38 21, Fax 488 38 17		Projekt HI. 5527813 - Ersatzneubau Kindertageseinrichtung und Hort "Heideland" Zum Bahnhof 7 01108 Dresden	
Standortverwalter Amt für Hochbau und Immobilienverwaltung		Planungsphase 5 - Ausführungsplanung	
Darstellung Fenster Typ 16		Planer	Maßstab 1:20, 1:1000
Tel.: Fax: E-Mail:		Erstelldatum 19.11.2024	Projekt-Nr. HI. 5527813
		Bl.-Größe A3	Bl.-Nr. A_451

VORABZUG

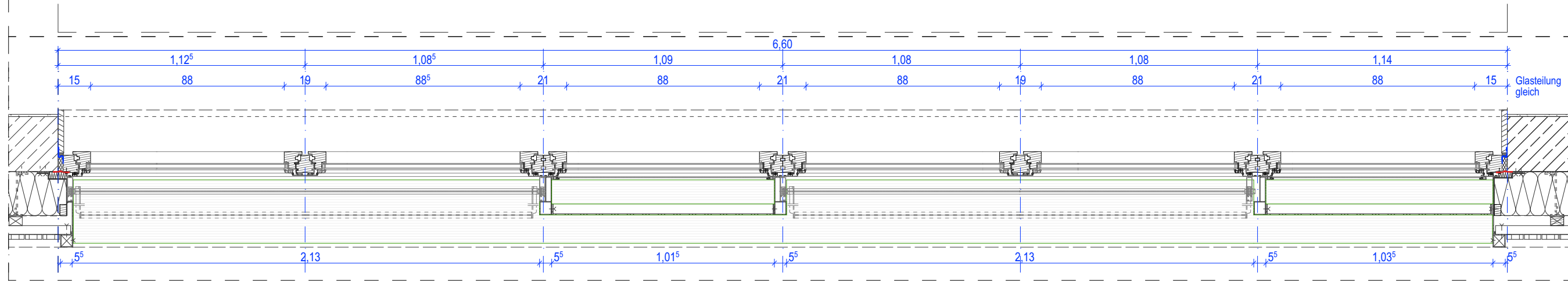
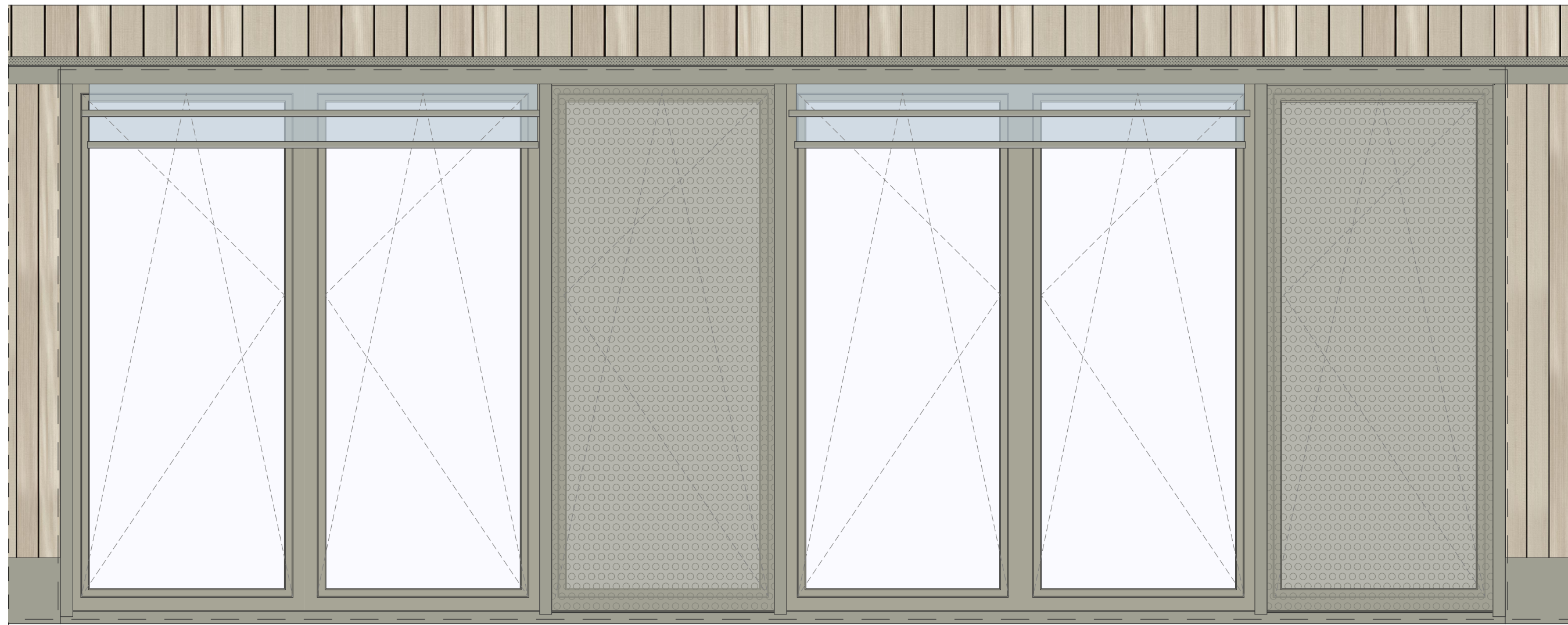

Typ 17 3x
 horizontale Schnitte 1-1/9-9/12-12/3-3
 vertikale Schnitte A-A/L-L
 C-C/N-N
 Rohbau 660/250 cm
 6-flügelig Kipp-Dreh
 2x Lochblech Nachtauskühlung
 und 2x Insektenschutz
 Sonnenschutz
 Ansicht Süd
 033-F01
 034-F01
 035-F01

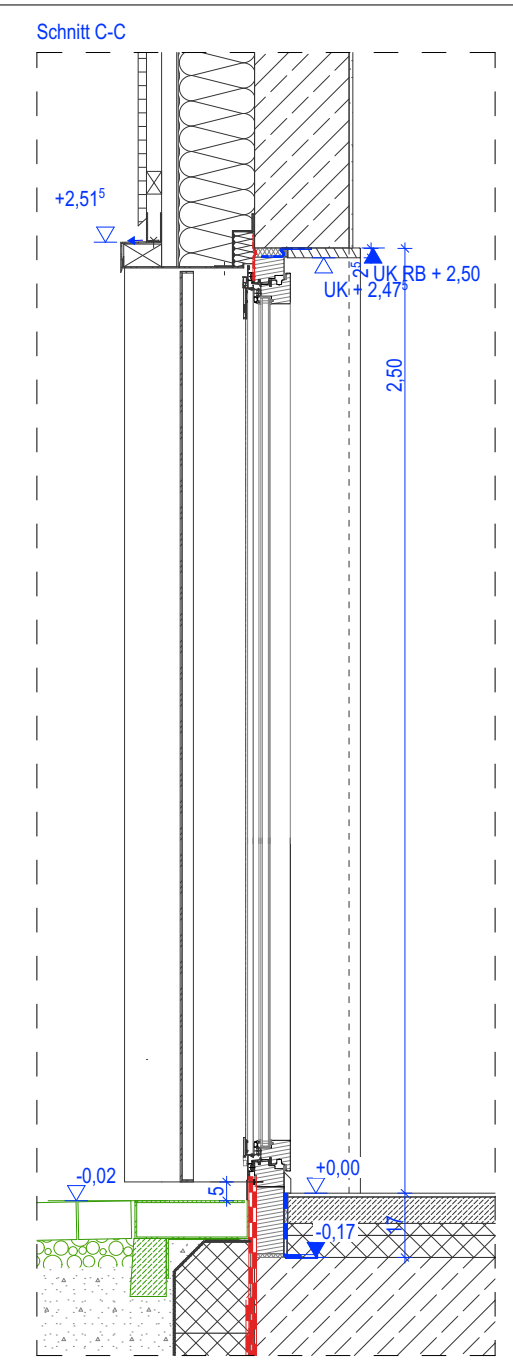
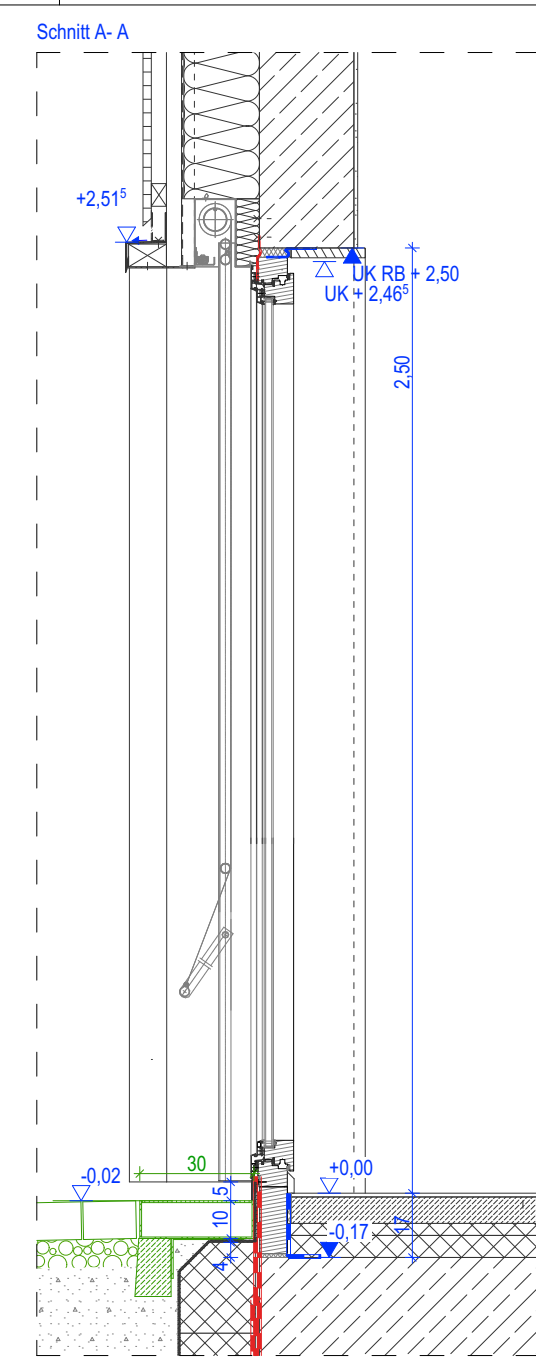

Index	Änderung	Datum	Gez.
DWG-Dateiname: 2781_001_5_A_D52_452.dwg PDF-Dateiname: 2781_001_5_A_D52_452.pdf Zeichnungscode:			
Landeshauptstadt Dresden Amt für Hochbau und Immobilienverwaltung PF 120020 01001 Dresden Tel. 488 38 21, Fax 488 38 17		Projekt HI. 5527813 - Ersatzneubau Kindertageseinrichtung und Hort "Heideland" Zum Bahnhof 7 01108 Dresden	
Standortverwalter Amt für Hochbau und Immobilienverwaltung		Planungsphase 5 - Ausführungsplanung	
Darstellung Fenster Typ 17		Planer Tel.: Fax: E-Mail:	Maßstab 1:20, 1:1000 Erstelldatum 19.11.2024 Gez. SK Projekt-Nr. HI. 5527813 Bl.-Größe. 590/291 Bl.-Nr. A_452

VORABZUG

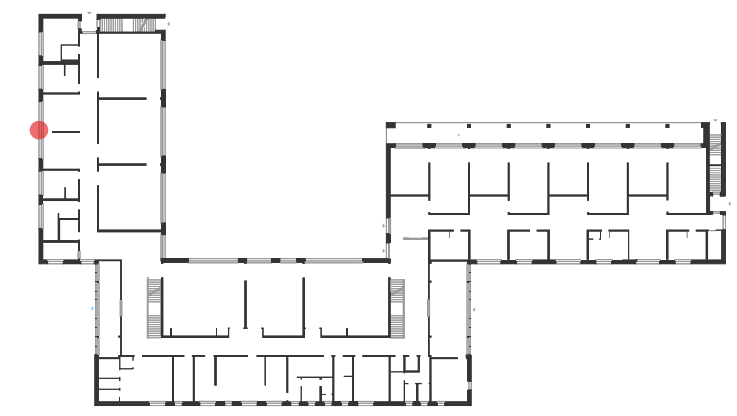
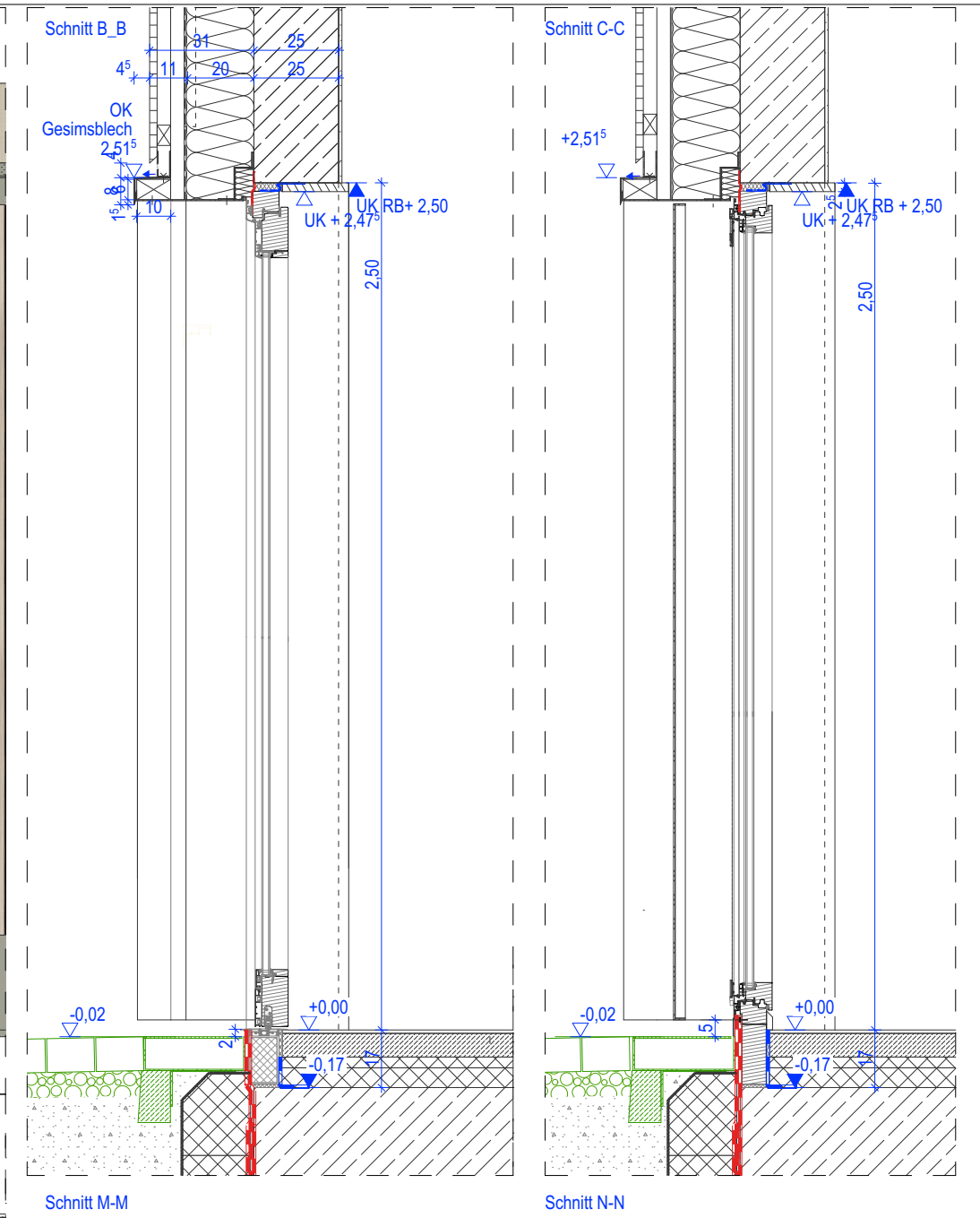
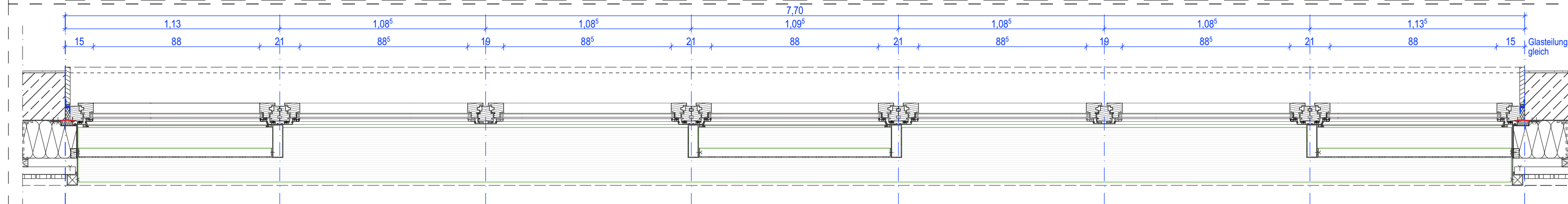
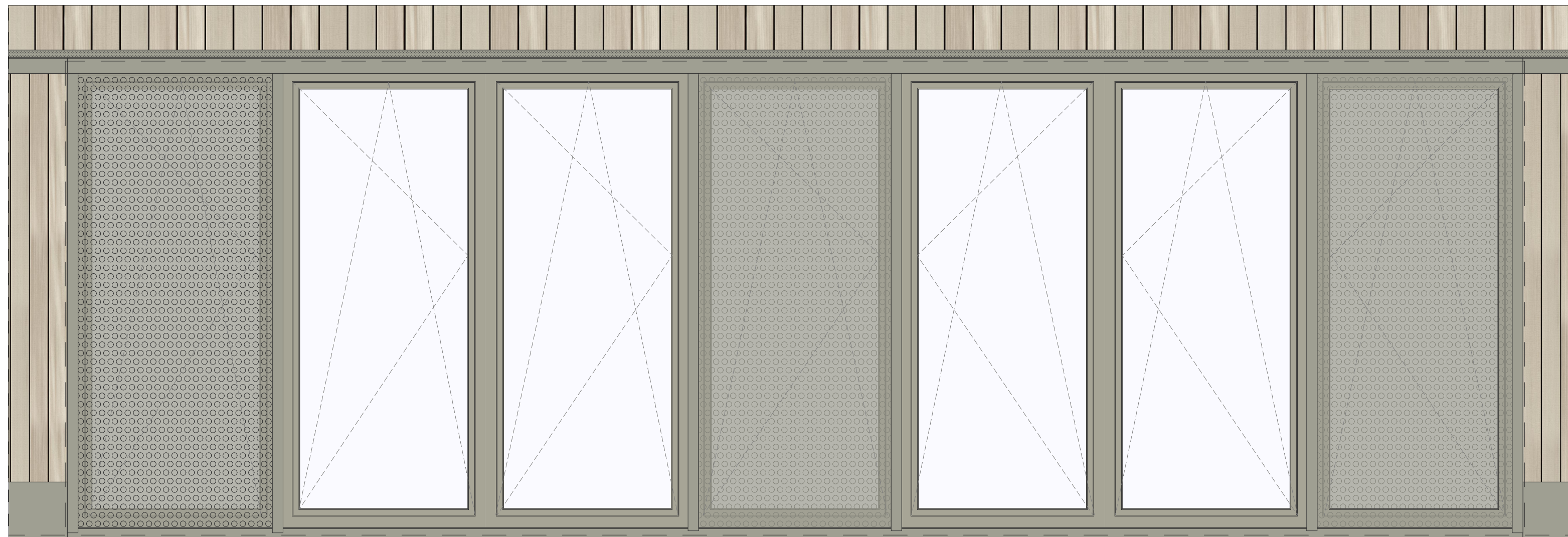

Typ 18 1x

horizontale Schnitte 3-3/10-10/12-12/3-3
vertikale Schnitte B-B/M-M
C-C/N-N

Rohbau 770/205 cm
7-teilig, Kipp-Dreh
3x Lochblech Nachtauskühlung
und 3x Insektenschutz

Ansicht Nord
028-F01

Index	Änderung	Datum	Gez.
DWG-Dateiname	2781_001_5_A_D53_453.dwg	PDF-Dateiname	2781_001_5_A_D53_453.pdf
Landeshauptstadt Dresden Amt für Hochbau und Immobilienverwaltung PF 120020 01001 Dresden Tel. 488 38 21, Fax 488 38 17		Dresden. Projekt HI. 5527813 - Ersatzneubau Kindertageseinrichtung und Hort "Heideland" Zum Bahnhof 7 01108 Dresden	
Standortverwalter Amt für Hochbau und Immobilienverwaltung		Planungsphase 5 - Ausführungsplanung	
Darstellung Fenster Typ 18		Planer	Maßstab 1:20, 1:1000
		Tel.: Fax: E-Mail:	Erstelldatum 19.11.2024
		Gez. SK	Projekt-Nr. HI. 5527813
		Bl.-Größe. 590/291	Bl.-Nr. A_453

VORABZUG

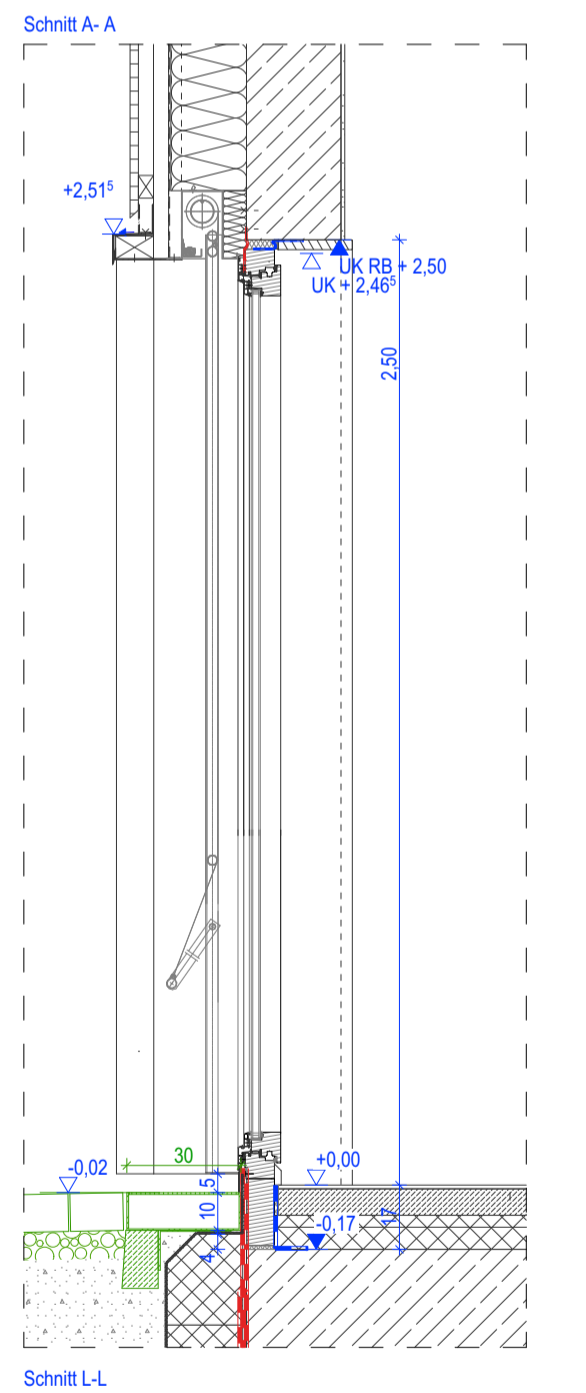
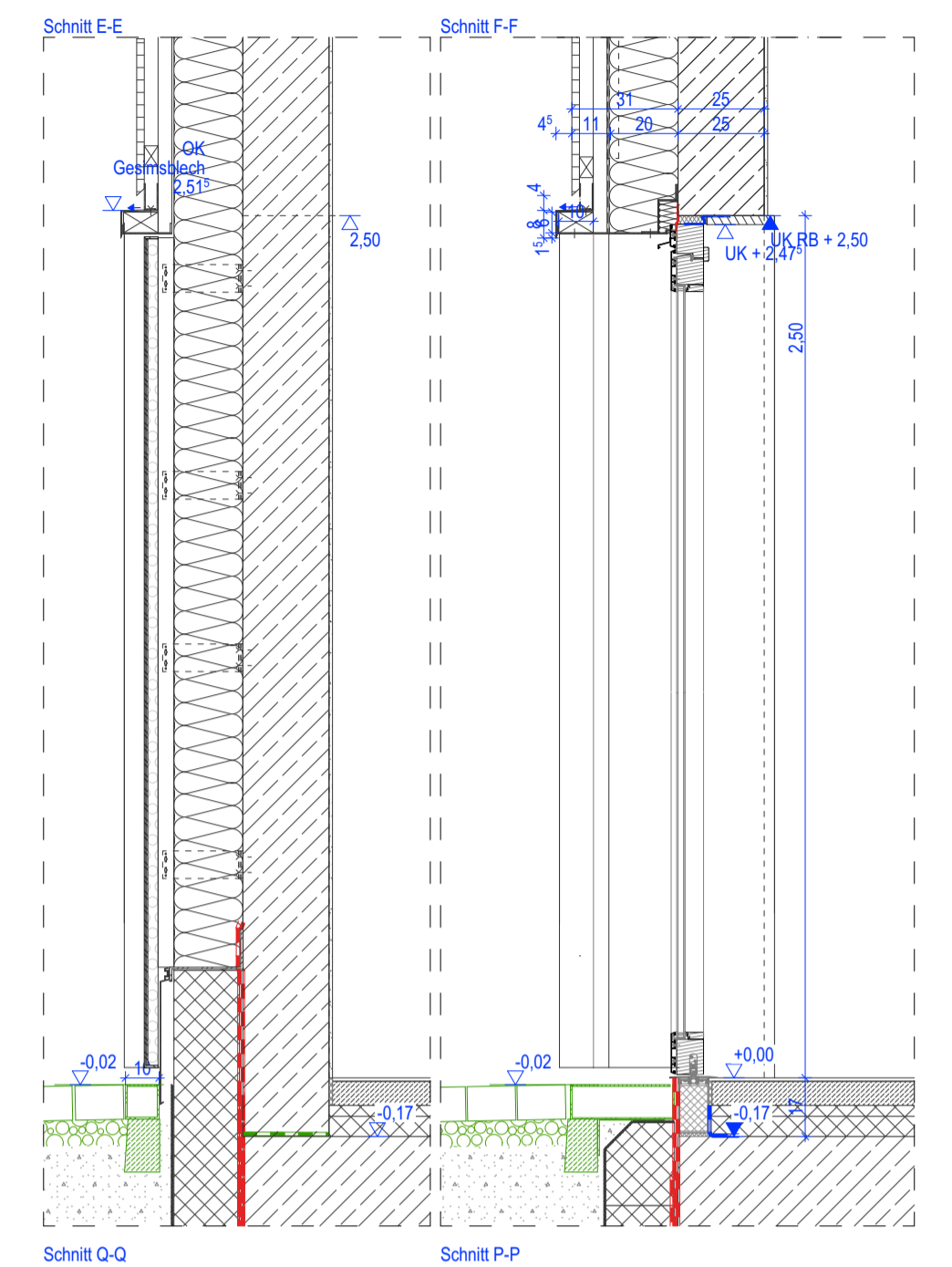
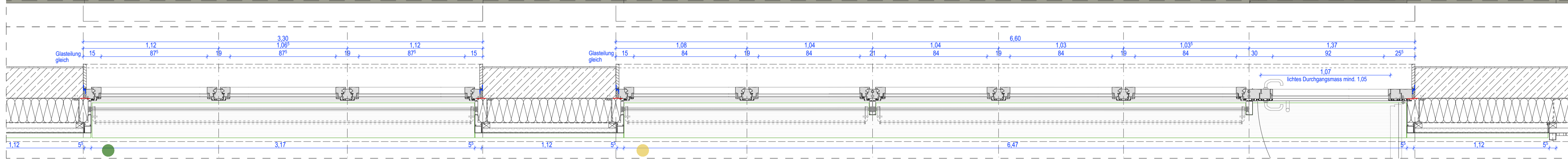
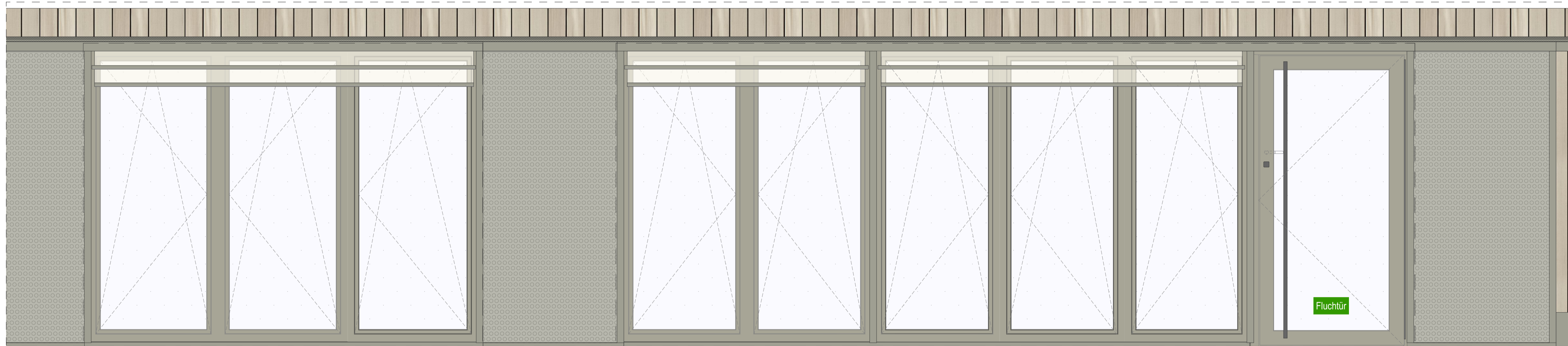
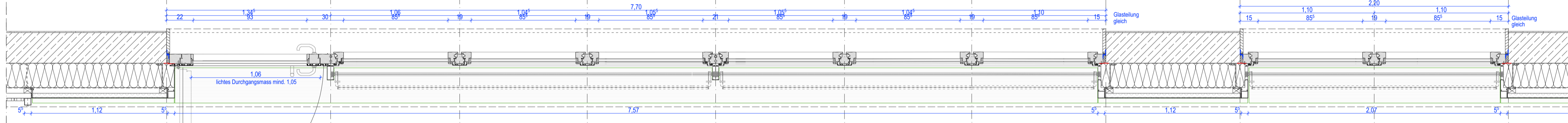
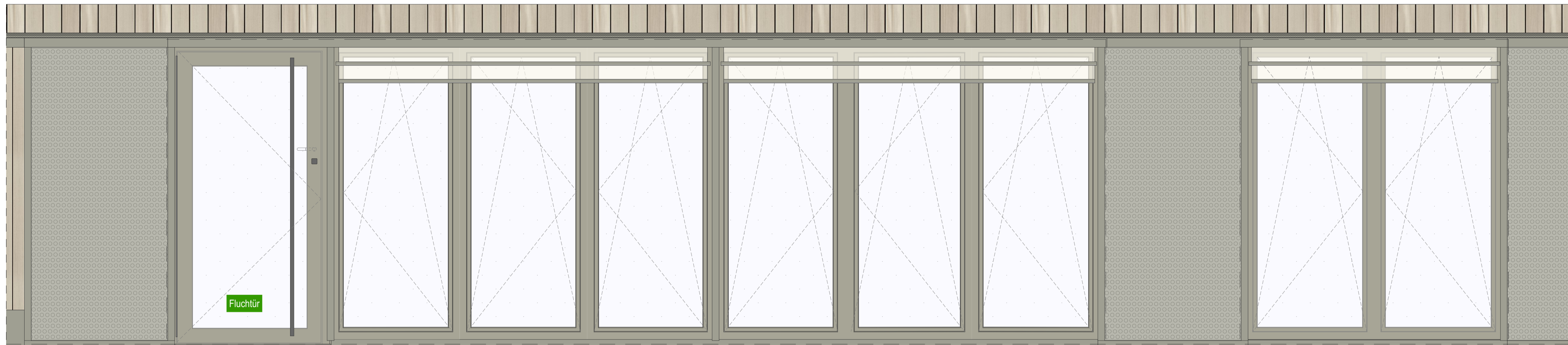

- Rohbau 770/250 cm
 7-teilig, Kipp-Dreh
 1x Fluchttür 2 cm Schwelle außenaufschlagend
 Liches Maß 1,05
 Sonnenschutz
 Ansicht Ost
 042-F01
NOTAUSGANG
- Rohbau 220/250 cm
 2-teilig, Kipp-Dreh
 Sonnenschutz
 Ansicht Ost
 040-F02
- Rohbau 330/250 cm
 3-teilig, Kipp-Dreh
 Sonnenschutz
 Ansicht Ost
 040-F01
- Rohbau 660/250 cm
 6-teilig, Kipp-Dreh
 1x Fluchttür 2 cm Schwelle außenaufschlagend
 Liches Maß 1,05
 Sonnenschutz
 Ansicht Ost
 041-F01
NOTAUSGANG

horizontale Schnitte 6-6/14-14/15-15
 4-4/4-4
 4-4/15-15/14-14/6-6
 vertikale Schnitte E-E/Q-Q
 F-F/P-P
 A-A/L-L

Index	Änderung	Datum	Gez.
DWG-Datei: #####_5_####_2781_001_Sch_042-F01.dwg Projekt: HI. 5527813 - Ersatzneubau Kindertageseinrichtung und Hort "Heideland" Zum Bahnhof 7 01108 Dresden Landeshauptstadt Dresden Amt für Hochbau und Immobilienverwaltung PF 120020 01001 Dresden Tel. 488 38 21, Fax 488 38 17 Standortverwalter: Amt für Hochbau und Immobilienverwaltung Planungsphase: 5 - Ausführungsplanung Darstellend: Fenster Typ 19 Planer: SM Maßstab: 1:20, 1:1000 Erstellungsdatum: 19.11.2024 Projekt-Nr.: HI. 5527813 Blatt-Nr.: BI.-Größe: A1 Blatt-Nr.: A_454			

VORBEZUG

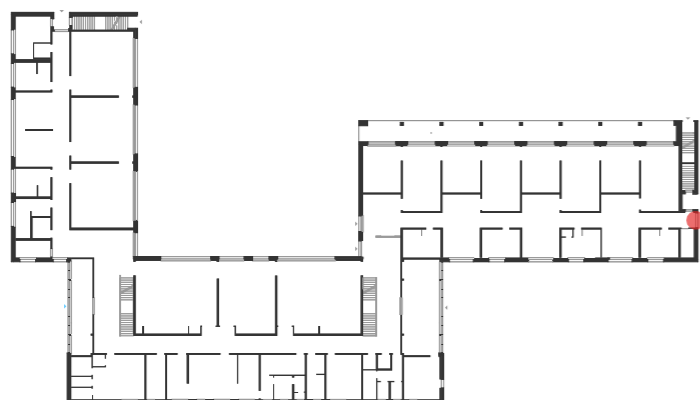
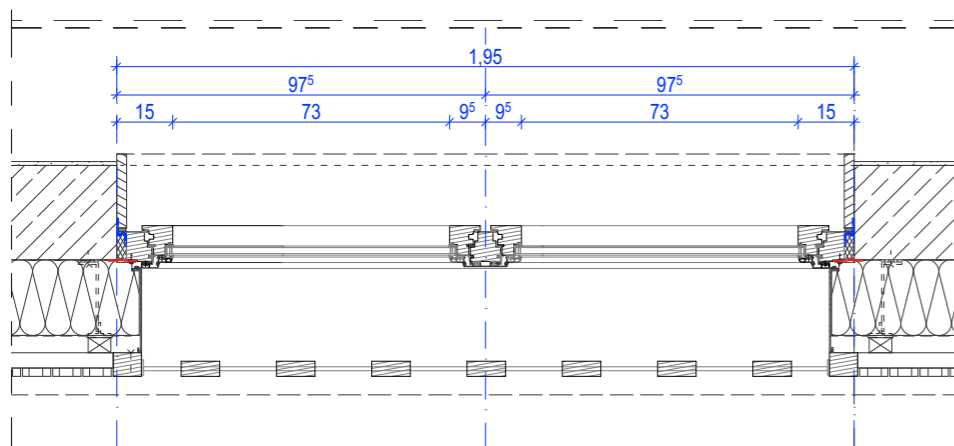
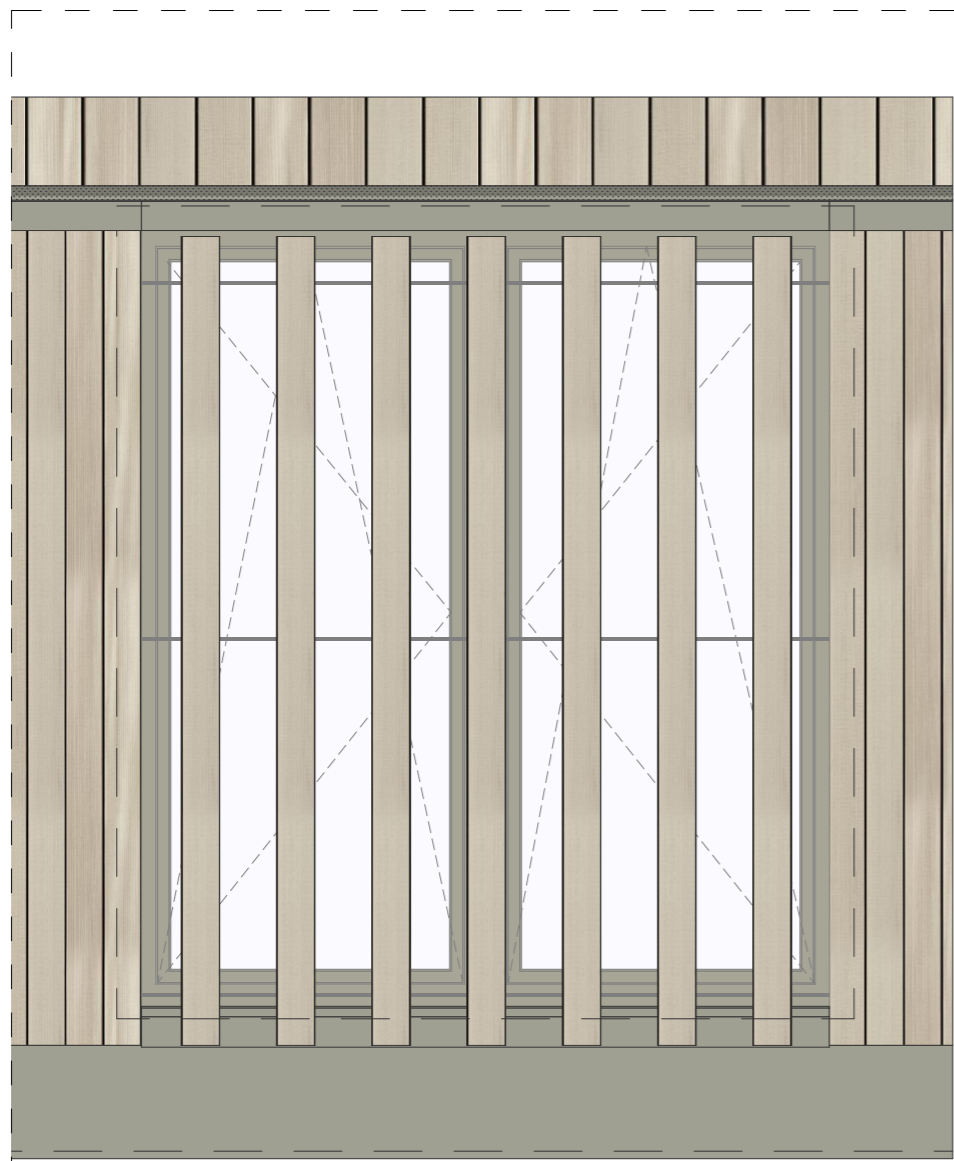

● Typ 20 1x

horizontale Schnitte 8-8
vertikale Schnitte G-G/S-S

Rohbau 195/215cm
2-teilig, Kipp-Dreh
Fassade durchlaufend

Ansicht Süd
068-F01

Schnitt G-G

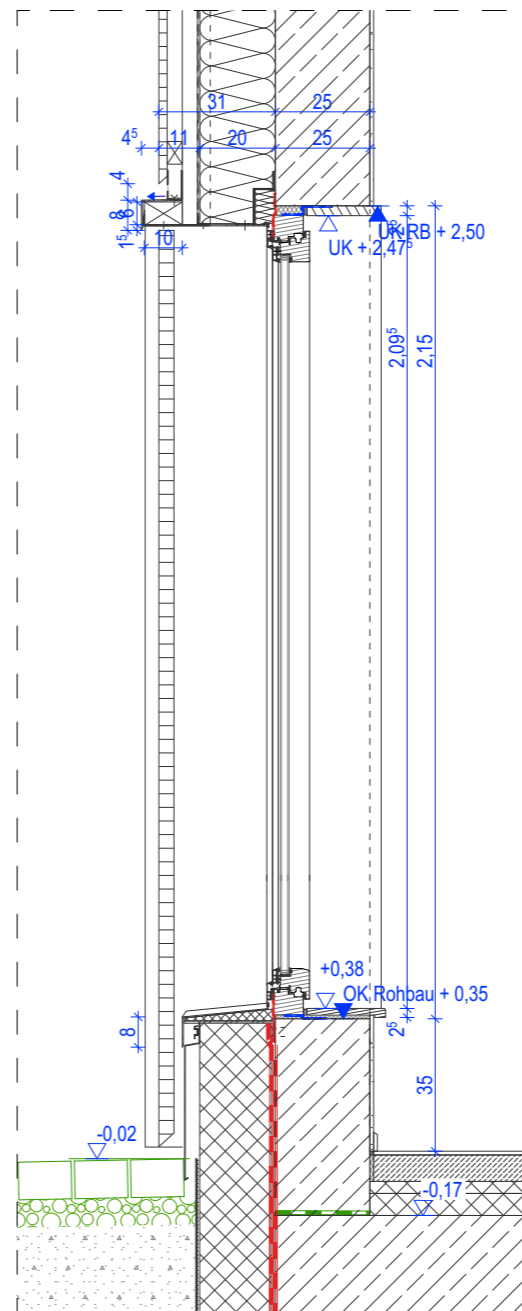

Schnitt S-S

Index	Änderung	Datum	Gez.
DWG-Dateiname	2781_001_5_A_D55_455.dwg	PDF-Dateiname	2781_001_5_A_D55_455.pdf
Landeshauptstadt Dresden Amt für Hochbau und Immobilienverwaltung PF 120020 01001 Dresden Tel. 488 38 21, Fax 488 38 17		Projekt HI. 5527813 - Ersatzneubau Kindertageseinrichtung und Hort "Heideland" Zum Bahnhof 7 01108 Dresden	
Standortverwalter Amt für Hochbau und Immobilienverwaltung		Planungsphase 5 - Ausführungsplanung	
Darstellung Fenster Typ 20		Planer	Maßstab 1:20, 1:1000
Tel.: Fax: E-Mail:		Erstellungsdatum 19.11.2024	Projekt-Nr. HI. 5527813
		Bl.-Größe. A3	Bl.-Nr. A_455

VORABZUG

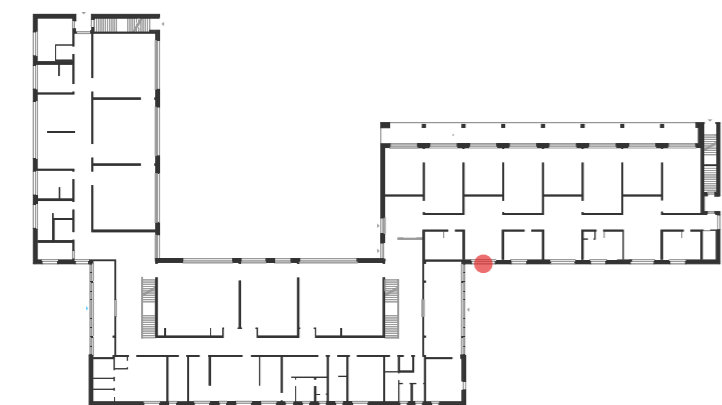
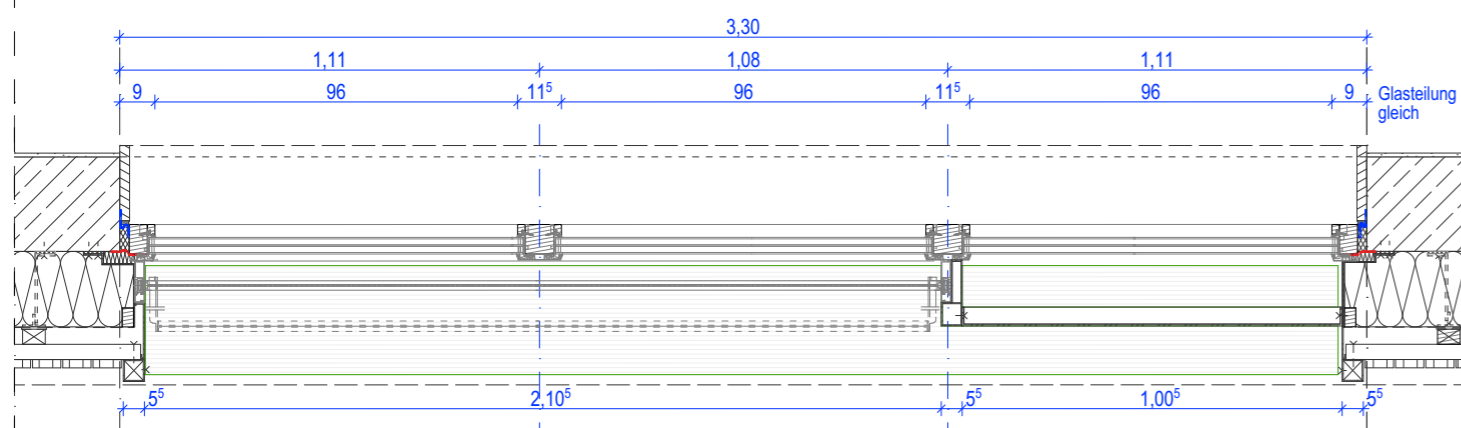

● Typ 11.3_mS_LBr_BS 1x

horizontale Schnitte
vertikale Schnitte

Rohbau 330/250m
2-teilig festverglast
1 Öffnungsflügel selbstschliessend
Notstrom 72 h
1x Lochblech
Sonnenschutz
Brandschutzverglasung

Ansicht West
065-F01

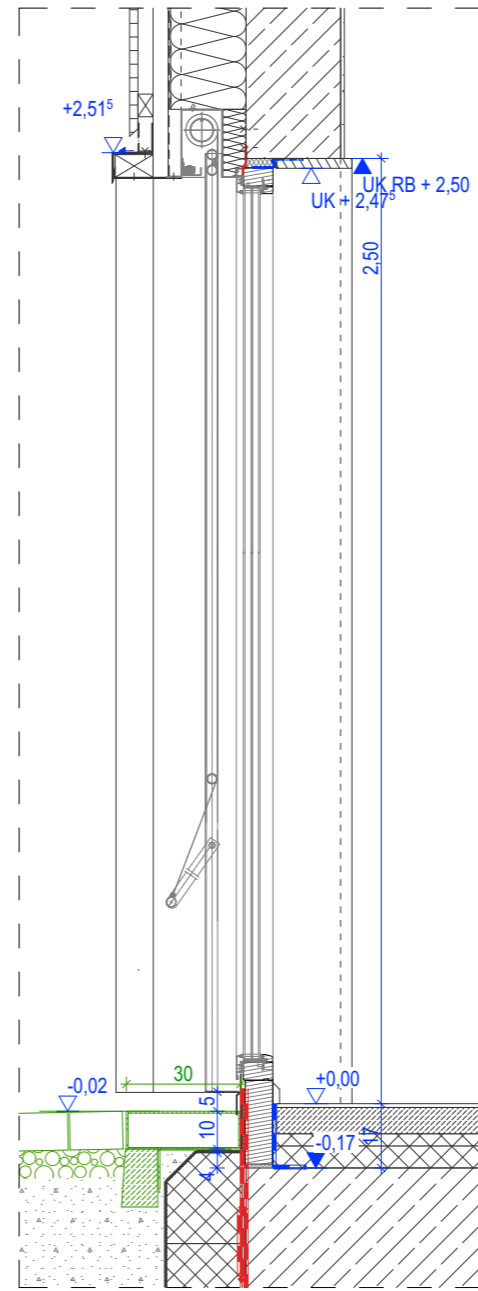

Schnitt S-S

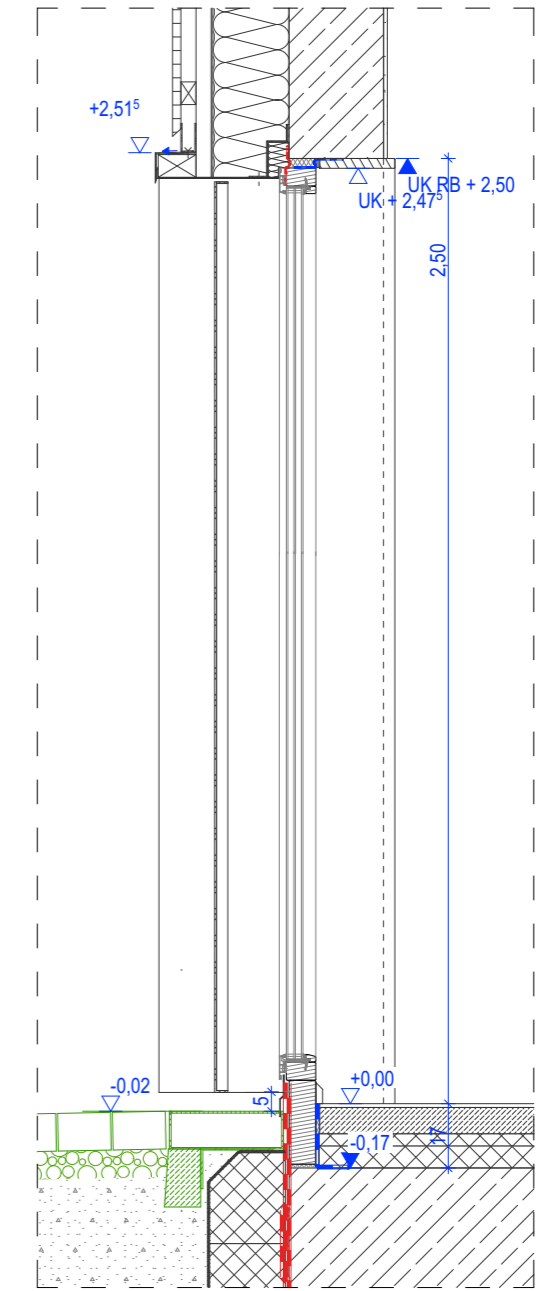

Index	Änderung	Datum	Gez.
DWG-Dateiname	2781_001_5_A_D56_456.dwg	PDF-Dateiname	2781_001_5_A_D56_456.pdf
Landeshauptstadt Dresden Amt für Hochbau und Immobilienverwaltung PF 120020 01001 Dresden Tel. 488 38 21, Fax 488 38 17		Projekt HI. 5527813 - Ersatzneubau Kindertageseinrichtung und Hort "Heideland" Zum Bahnhof 7 01108 Dresden	
Standortverwalter Amt für Hochbau und Immobilienverwaltung		Planungsphase 5 - Ausführungsplanung	
Darstellung Fenster Typ 11.3 Brandschutz		Planer	Maßstab 1:20, 1:1000
Tel.: Fax: E-Mail:		Erstellungsdatum 19.11.2024	Projekt-Nr. HI. 5527813
		Bl.-Größe. A3	Bl.-Nr. A_456

VORABZUG

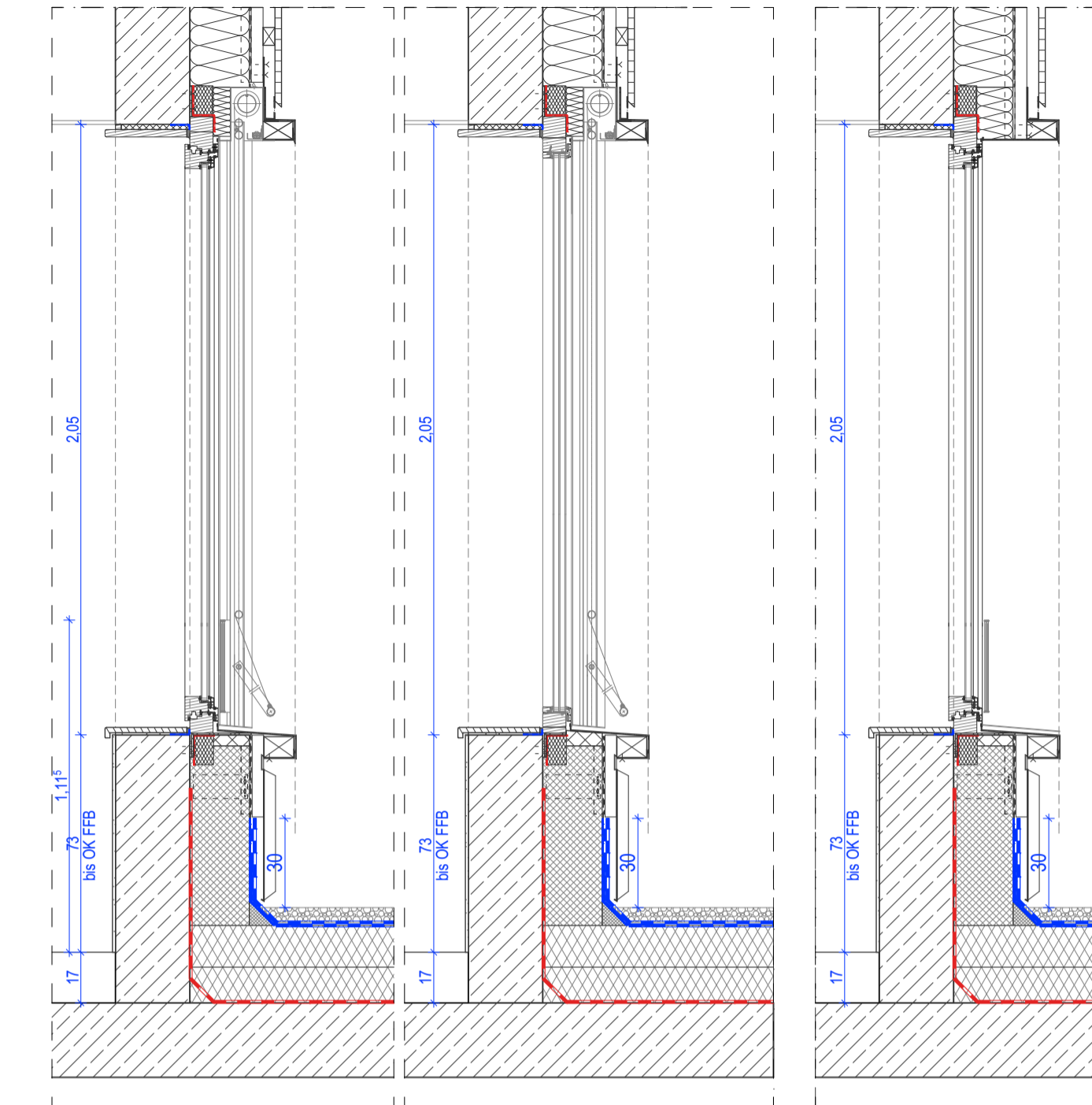
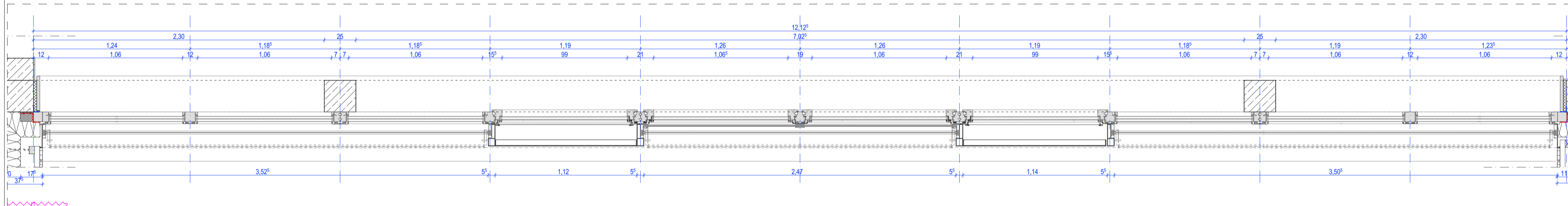
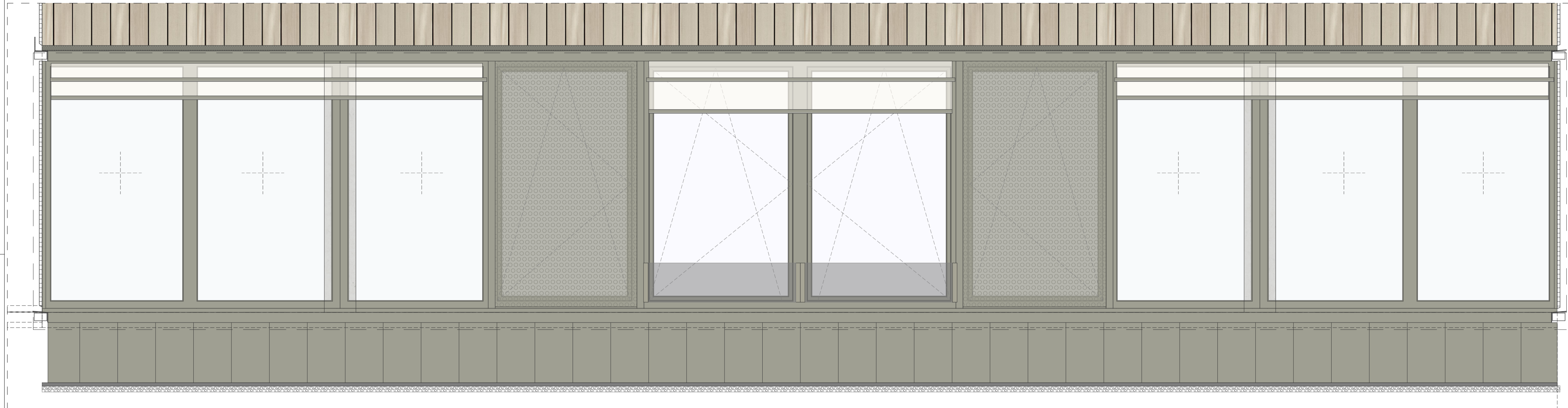

● Typ 21_ms 1x

Rohbau 1212,5/205cm
10-teilig,
2x Lochblech Nachtauskühlung
und 2x Insektenschutz
Absicherung
Sonnenschutz
4x Kipp-Dreh
6x festverglast

Ansicht Süd
135-F01

● Typ 21_os 1x

Rohbau 1212,5/205cm
10-teilig,
2x Lochblech Nachtauskühlung
und 2x Insektenschutz
Absicherung
4x Kipp-Dreh
6x festverglast

Ansicht Nord
129-F01

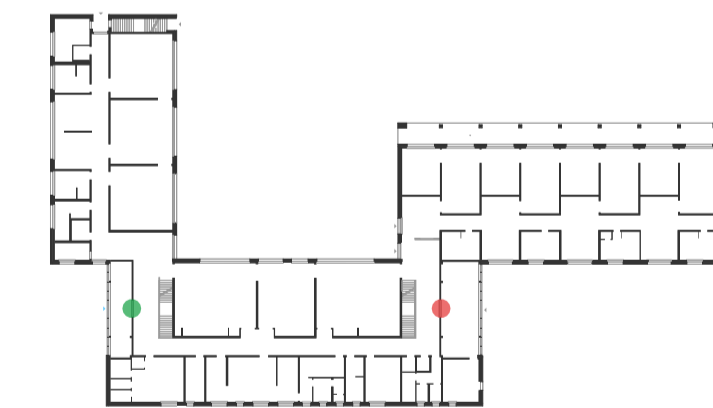

Index	Änderung	Datum	Gez.
DWG-Dateinamen: #####_5_####_2781_001_5_A_0000000000_5_####_2781_001_5_A_0000000000_5_####_2781_001_5_A_0000000000			
Landeshauptstadt Dresden Amt für Hochbau und Immobilienverwaltung PF 120020 01001 Dresden Tel. 488 38 21, Fax 488 38 17		Projekt HI 5527813 - Ersatzneubau Kinertageseinrichtung und Hort "Heideland" Zum Bahnhof 7 01098 Dresden	
Standortverwalter Amt für Hochbau und Immobilienverwaltung		Planungsphase 5 - Ausführungsplanung	
Darstellung Fenster Typ 21		Maßstab 1:1000, 1:20	Erstelldatum 19.11.2024
		Gez. SK	Projekt-Nr. HI 5527813
		Bl.-Größe. 841x420	Bl.-Nr. A_458

ORABZUG