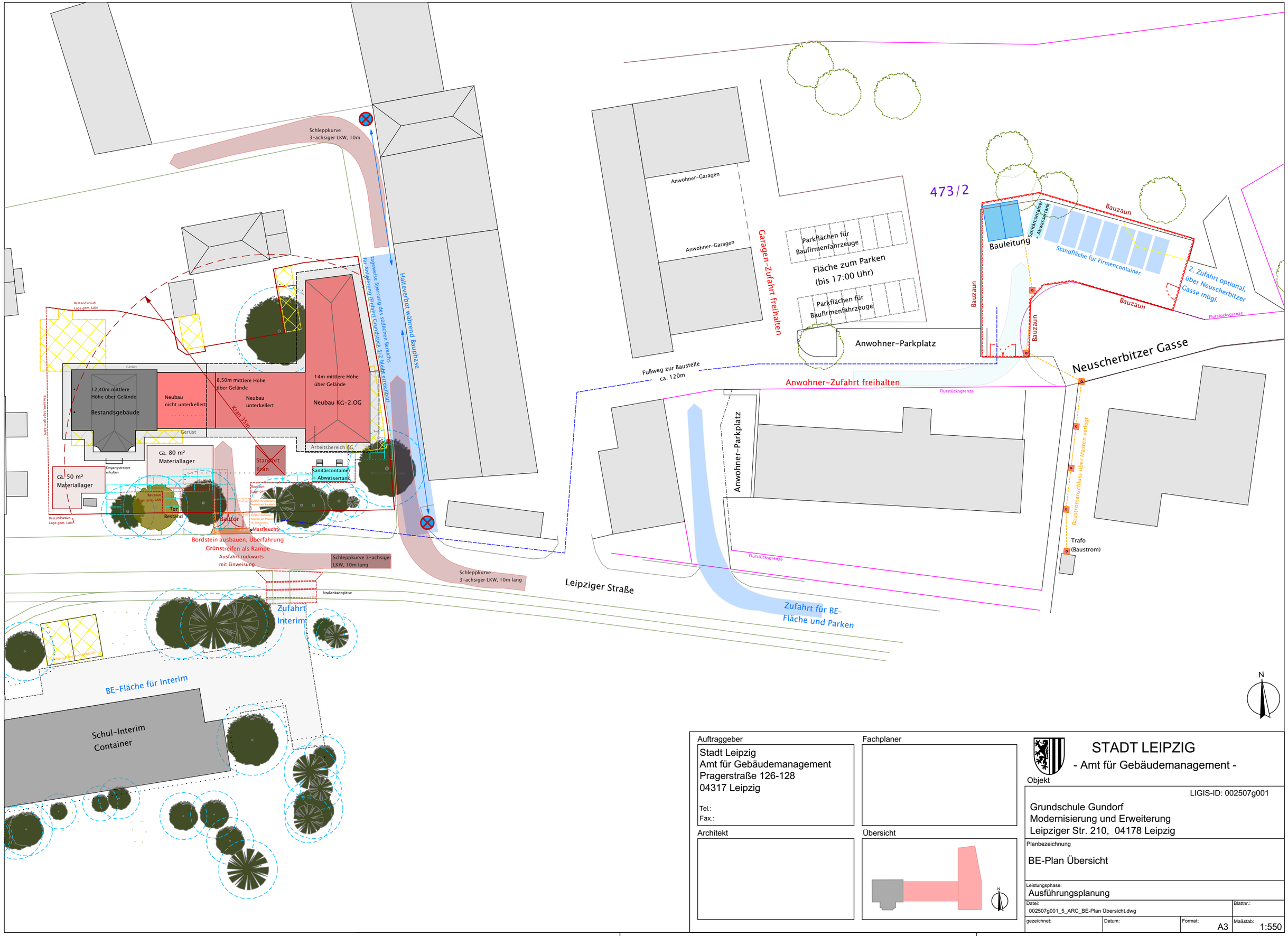

Auftraggeber	Fachplaner	STADT LEIPZIG - Amt für Gebäudemanagement -
Stadt Leipzig Amt für Gebäudemanagement Pragerstraße 126-128 04317 Leipzig Tel.: Fax.:		Objekt LIGIS-ID: 002507g001 Grundschule Gundorf Modernisierung und Erweiterung Leipziger Str. 210, 04178 Leipzig
Architekt	Übersicht	Planbezeichnung BE-Plan Übersicht
		Leistungsphase: Ausführungsplanung
		Datei: 002507g001_5_ARC_BE-Plan Übersicht.dwg — Blattnr.:
		gezeichnet: — Datum: — Format: A3 — Maßstab: 1:550