

Längsschnitt 1-1

**LEGENDE**

- Stahlbeton: C 35/45 - Decken, Stützen
- Stahlbeton: C 30/37 Q - Fundamente, Bodenplatte
- Stahlbeton: C 25/30 - Außenwände
- Mauerwerk F90
- Mauerwerk, tr.: Kalksandstein
- Mauerwerk, n.tr.: Kalksandstein
- Trockenbau

**Hinweis:** Angaben der Statik beachten.

AK	Außenkante	RB	Ringbalken	LL	im Lichten - schie Höhe
VK	Vorderkante	ÜZ	Überzug	BE	Bodeneinlauf
OK	Oberkante	UZ	Unterzug	GOK	Geländeerkrankung
UK	Unterkante	BD	Bodendurchbruch	FL	Fällleitung
OK FFB	Oberkante Fertigfußboden	DD	Deckendurchbruch	Fl	Fluchtmündung
OK RFB	Oberkante Rohfußboden	WD	Wanddurchbruch	NA	Notausgang
STB	Stahlbeton	TD	Trägerdurchbruch	NAS	Notausstieg
RD	Rohdecke	WS	Wandschilz	RS	Rauchschutztür
UHD	Unterhangsdecke			FSA	Feststellanlage

**Alle Maßangaben sind vor Ort zu prüfen!  
Bei Unstimmigkeiten ist sofort die Bauleitung zu informieren!**

OK FFB ±0.00 ± 69.60m ü. NHN (Höhenbezug: DHHN2016)  
OK Gelände -0.60 ± 69.00m ü. NHN (Höhenbezug: DHHN2016)  
Lagebezug: GK 42/83 Höhenbezug: DHHN2016  
Lagestatus: LS150 Höhenstatus: 170

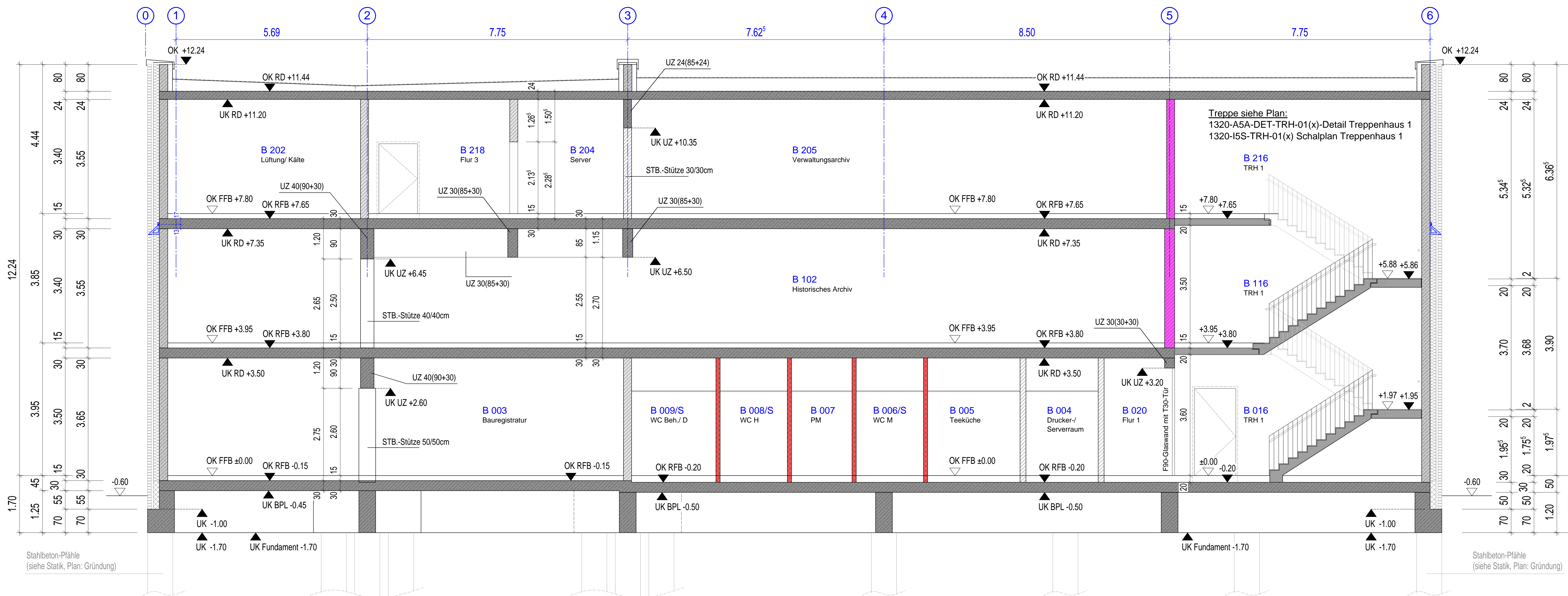

Längsschnitt 2-2

b	Änderung Fassade	06.11.24	Kröger
a	Anpassung TRH 1, Schalplan, Änderung Unterzüge im 1. und 2.OG in Achse 3	23.09.24	Kröger
Index	Änderung		Datum

**Landkreis Wittenberg - Kreisarchiv** A-SN-01b

Neubau Kreisarchiv Landkreis Wittenberg

**AUSFÜHRUNGSPLANUNG**

Objekt: Neubau Kreisarchiv Landkreis Wittenberg  
Kurfürsterring 31  
06886 Lutherstadt Wittenberg

Bauherr: Landkreis Wittenberg  
Breitscheidstraße 3  
06886 Lutherstadt Wittenberg

Planinhalt: Längsschnitt 1-1, Längsschnitt 2-2

Besit: Kröger  
Gez: Kröger  
Datum: 06.09.2024  
Maßstab: 1:50  
Blattgröße: A0

Büro für Architektur & Tragwerksplanung  
**Tilo Feldmann**  
Käuperstraße 12d  
39261 Zerbst/Anhalt  
ing-feldmann@t-online.de

Tel.: 03923/ 2250  
Fax: 03923/ 777 95  
www.ing-feldmann.de

Plan - Nr.: 1320-A5A-SN-01b