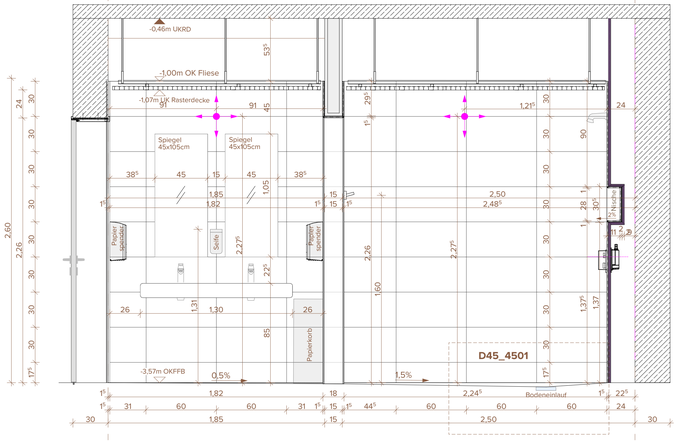


Schnitt A-A | M 1:20

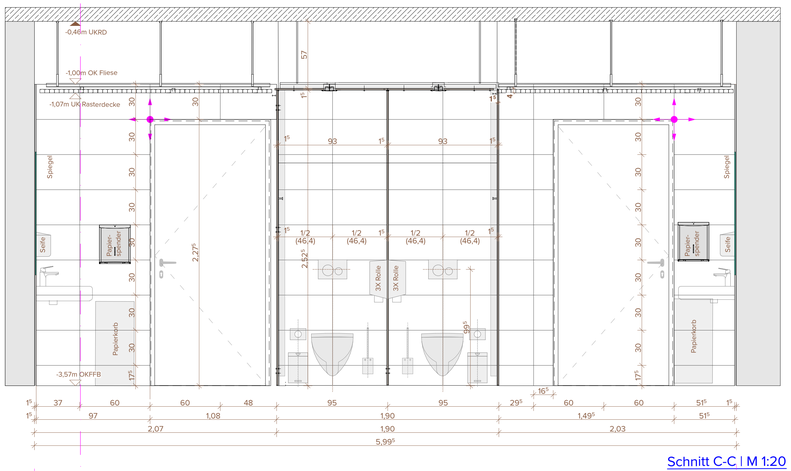


Schnitt C-C | M 1:20

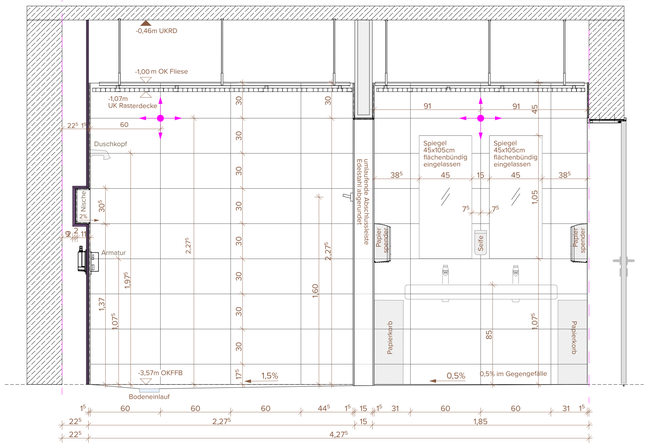


Schnitt B-B | M 1:20

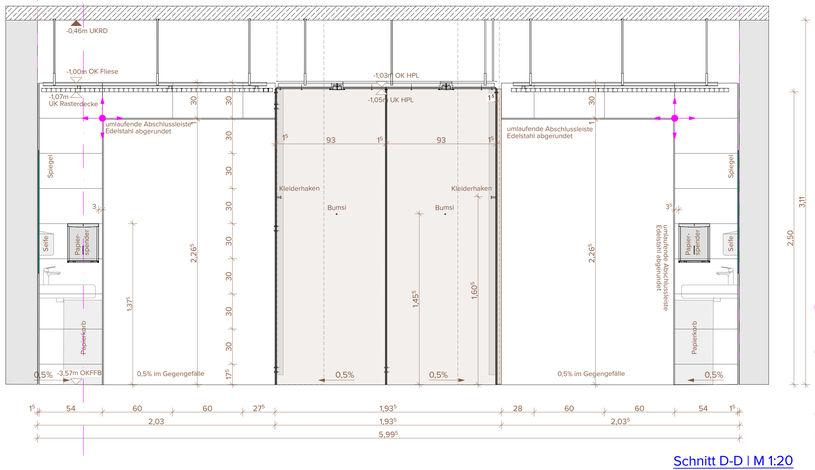


Schnitt D-D | M 1:20

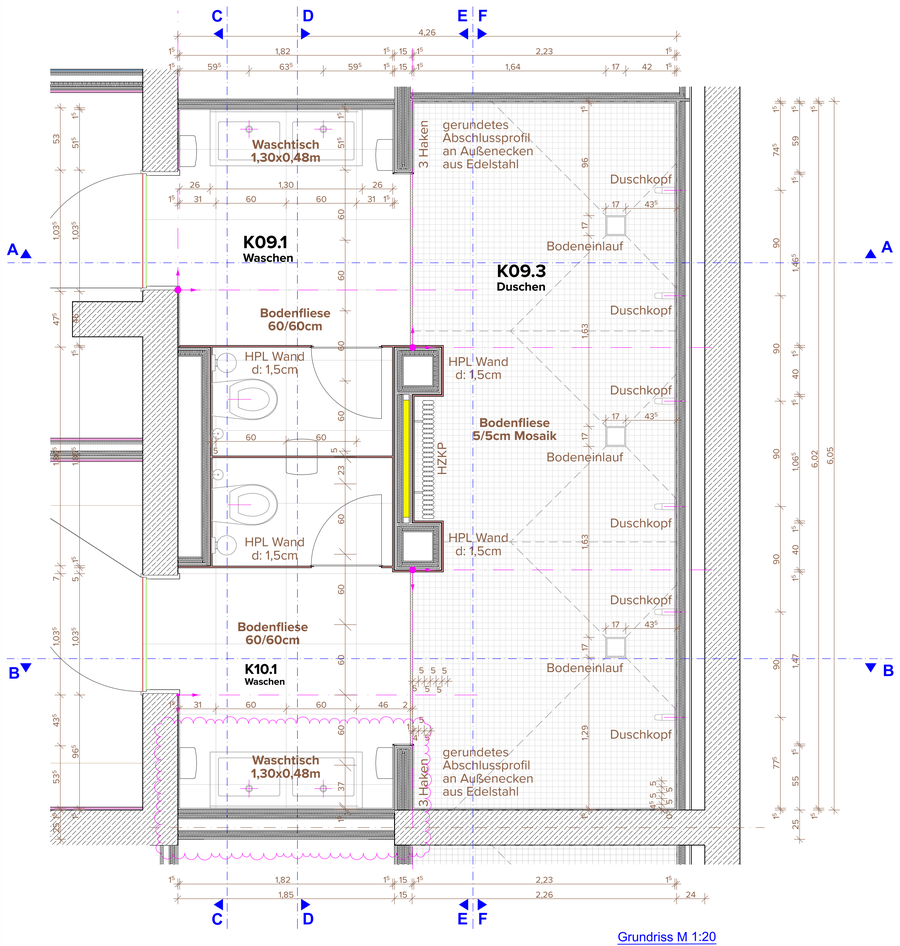


Grundriss M 1:20

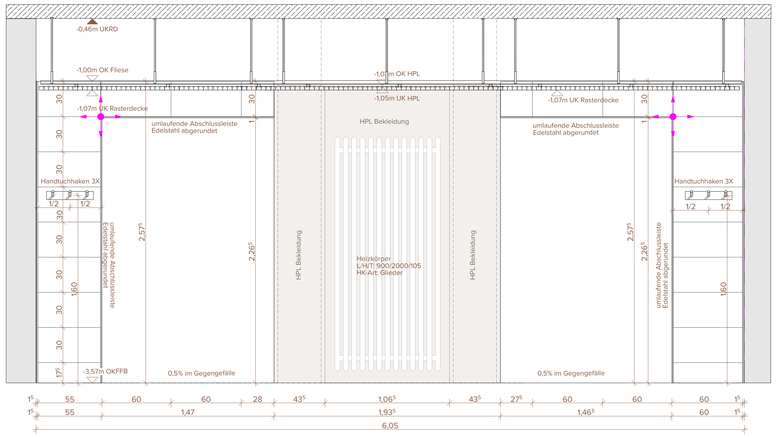


Schnitt E-E | M 1:20

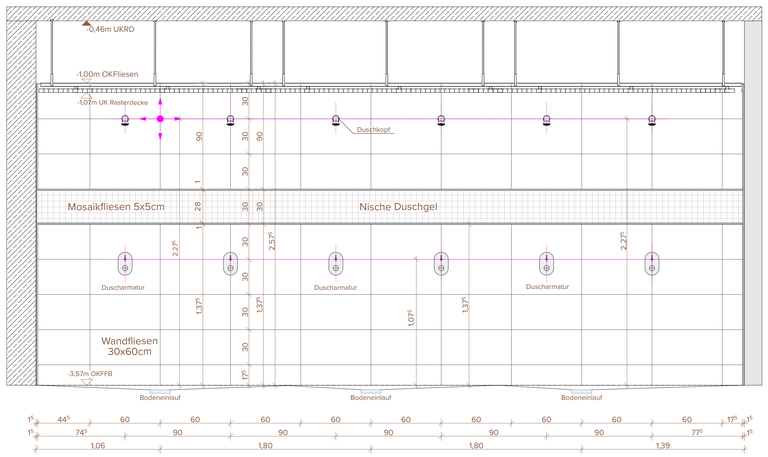


Schnitt F-F | M 1:20

## K09.1 Waschen

Bodenaufbau: BA 0.11

Raumstempel:

**Waschen**
A: 4,05 m²
U: 8,115⁵ m
RH: 2,500 m
FB: Fliesen 60/60 R10
WB: Fliesen 30/60
DB: Rasterdecke Typ 2

## K09.2 / K10.2 WC

Bodenaufbau: BA 0.11

Raumstempel:

**WC**
A: 1,45 m²
U: 5,001⁵ m
RH: 2,500 m
FB: Fliesen 60/60 R10
WB: HPL-Platte
DB: HPL-Platte

K09.2 WC

K10.2 WC

## K09.3 Duschen

Bodenaufbau: BA 0.12

Raumstempel:

**Duschen**
A: 13,51 m²
U: 17,685 m
RH: 2,500 m
FB: Fliesen 60/60 R10
WB: Fliesen 30/60
DB: Rasterdecke Typ 3

## K10.1 Waschen

Bodenaufbau: BA 0.11

Raumstempel:

**Waschen**
A: 4,05 m²
U: 8,115⁵ m
RH: 2,500 m
FB: Fliesen 60/60 R10
WB: Fliesen 30/60
DB: Rasterdecke Typ 2

# LEGENDE

| | |
|---|---|
| RH | lichte Raumhöhe ab OKFFB |
| A | Raumfläche nach DIN277 |
| BRH | Brüstungshöhe (Ausbaumaß ab OKFFB bis OK Fensterbank) |
| UK | Unterkante |
| T30 | feuerhemmende Tür |
| T90 | feuerbeständige Tür |
| RS | Rauchschutzabschluss |
| dt | dichtschließend |
| ss | selbstschließend |
| SK2 | Schallschutzklasse 2 = 37 dB $Rw_P$ |
| SK3 | Schallschutzklasse 3 = 42 dB $Rw_P$ |
| 1,26 / 2,26 | Bemaßung |
| FFB -3,57 | Oberkante Fertigfußboden |
| RFB -3,73 | Oberkante Rohfußboden |
| 10G 1:1 | Fußbodenaufbau Typ (siehe Schnitte) |
| | Unterzüge (UZ breite / höhe) |
| | Oberfläche: Sichtbeton SB3 / in Anlehnung an SB3 (HFT) |
| | Ortbeton |
| | WU-Beton |
| | Mauerwerk |
| | Trockenbau |
| | Fliesen 5/5 |
| | Fliesen 30/30 |
| | Fliesen 60/60 |
| | Wandfliese 30/60 |
| | liegender Fliesensockel |
| | Sockelleiste ALU |
| | Sockelleiste Holz |
| | Estrichfugen |

## Brandschutz (siehe Brandschutzkonzept)

F90 - Anforderungen

### Bezeichnung der Durchbrüche

E-DD 40 / 20

- Maße quadratischer Durchbruch in cm oder, Ø = Durchmesser runder Durchbruch in cm
- DD = Deckendurchbruch
  FB = Fußbodendurchbruch
  WD = Wanddurchbruch
  RH = runder Wanddurchbruch
  KBZ = Kernbohrzone
- E = Elektro
  H = Heizung
  L = Lüftung
  S = Sanitär

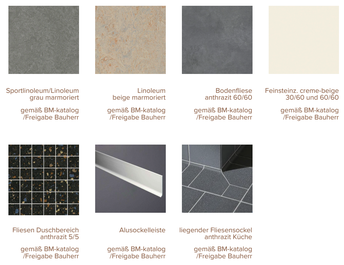

| | | | |
|---|---|---|---|
| Sportlinoleum/Linoleum grau marmoriert<br>gemäß BM-katalog /Freigabe Bauherr | Linoleum beige marmoriert<br>gemäß BM-katalog /Freigabe Bauherr | Bodenfliese anthrazit 60/60<br>gemäß BM-katalog /Freigabe Bauherr | Feinsteinz. creme-beige 30/60 und 60/60<br>gemäß BM-katalog /Freigabe Bauherr |
| Fliesen Duschbereich anthrazit 5/5<br>gemäß BM-katalog /Freigabe Bauherr | Alusockelleiste<br>gemäß BM-katalog /Freigabe Bauherr | liegender Fliesensockel anthrazit Küche<br>gemäß BM-katalog /Freigabe Bauherr | |

Höhenbezug

OK EG +/-0,00 (115,50 m ü. NHN)

| Index | Änderung | Datum | Gez. |
|---|---|---|---|
| A | Lage Bad-Accessoires angepasst, Bodenaufbauten und Raumstempel ergänzt | 25.11.24 | Timo Schnitzler |
| 0 | Freigabe | 30.10.24 | Timo Schnitzler |

Zeichnungscode 4898_001_5_A_D43_4308

Bauherr

STESAD GmbH
WIR ENTWICKELN DRESDEN
Königsbrücker Straße17 01099 Dresden
Tel. +49 351 49473-0 E-Mail info@stesad.de

Dresden.

Übersichtsplan

Projekt
4898 - "Gymnasium LEO" Linkselbisch Ost
Bodenbacher Str., 01277 Dresden

Neubau / Entwicklung Schulstandort

Architekten

Datum | Unterschrift

Standortverwalter und Projektauftraggeber
Landeshauptstadt Dresden
Amt für Schulen

Planungsphase
Ausführungsplanung

Fachplaner

Tel.:
Fax:
E-Mail:

Datum | Unterschrift

Ausführungsfirma Revision/ Montageplanung:

Beilage zum LV, kein Ausführungsplan

Inhaltliche Koordinierung ist erfolgt mit:

Fachplaner | Fachplaner | Fachplaner | Fachplaner

Darstellung

WC/DU Damen K09.1-K09.2-K09.3-K10.1-K10.2

DWG- Dateiname 4898_001_5_A_D43_4308_A.dwg
PDF- Dateiname 4898_001_5_A_D43_4308_A.pdf
Maßstab 1:20, 1:35,71, 1:28,57
Erstelldatum 20.10.24
Gez. sf
Projekt-Nr. HI:40302271
Bl.- Größe 1100 x 841
Bl.-Nr. A_D43_4308