

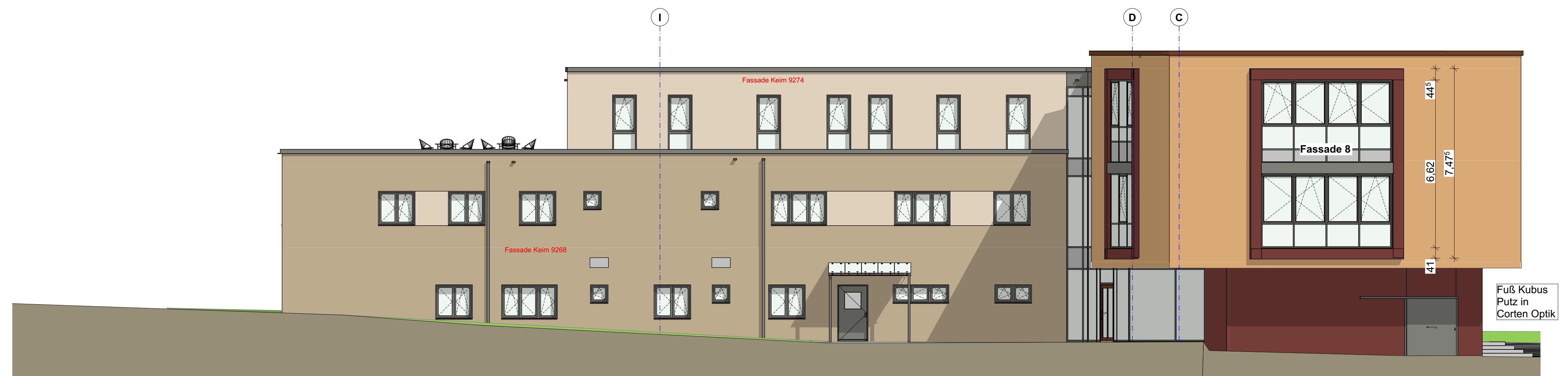

A-01 Ansicht West 1:100



A-03 Ansicht Ost 1:100



A-02 Ansicht Nord 1:100

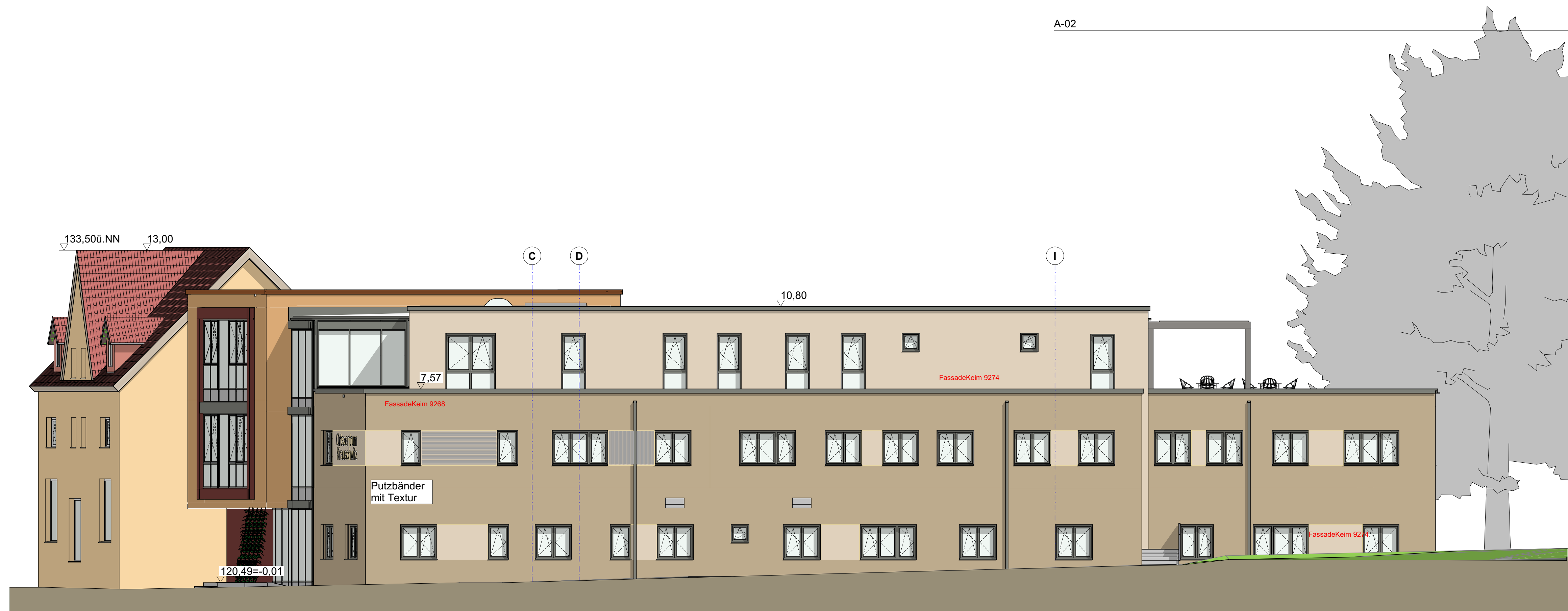

A-05 Ansicht Eingangsbereich 1:100



Höhenbezug:
+/-0,00 OKFFB=120.50 üB. DHHN82

Index	Änderungen/Ergänzungen	Datum	gezeichnet
1	Altkehse, Fz 1 OG	29.07.24	J. Richter

PROJEKT:
Neubau eines Mehrzweckgebäudes
Görlitzer Straße 4 und 6
02957 Krauschwitz

Flurstück: 268/2 und 269
Gemarkung: Krauschwitz Flur 6

BAUHERR:
Tristan Mühl
Gemeinde Krauschwitz
Geschwister-Scholl-Straße 100
02957 Krauschwitz i.d.O.L.

BAUHERR

PLANUNG:
bauplanconcept
Ingenieure gmbh

Alle Details: 010 - 0104 (Neubau) 0107
TEL: +49 35051 3800 • FAX: +49 35051 38029
www.bauplanconcept.de • info@bauplanconcept.de
Dipl.-Ing. Architekt Oliver Thomas

ENTWURFSVERFASSER

PLANSTUFE:
Ausführungsplanung

PLAN:
Ansichten

MASSTAB:	BLATTGRÖÖE:	BEARBEITER:
1:100	1189mmx841mm	J. Richter
ERSTELLT:	PLAN-NR.:	
10.10.2024	2022-073_5_ARC_13b	

- Fassadenfarbe Kubus Keim 9089:
- Fassadenfarbe Bürnblick Keim 9268:
- Fassadenfarbe Stoffelgeschoss Keim 9274:
- Pfosten-Riegelfassade Kubus:
- Pfosten-Riegelfassade Treppenhaus RAL 7037/ RAL 7038: