

EINGANG  
BADERSTRASSE

ERDGESCHOSS

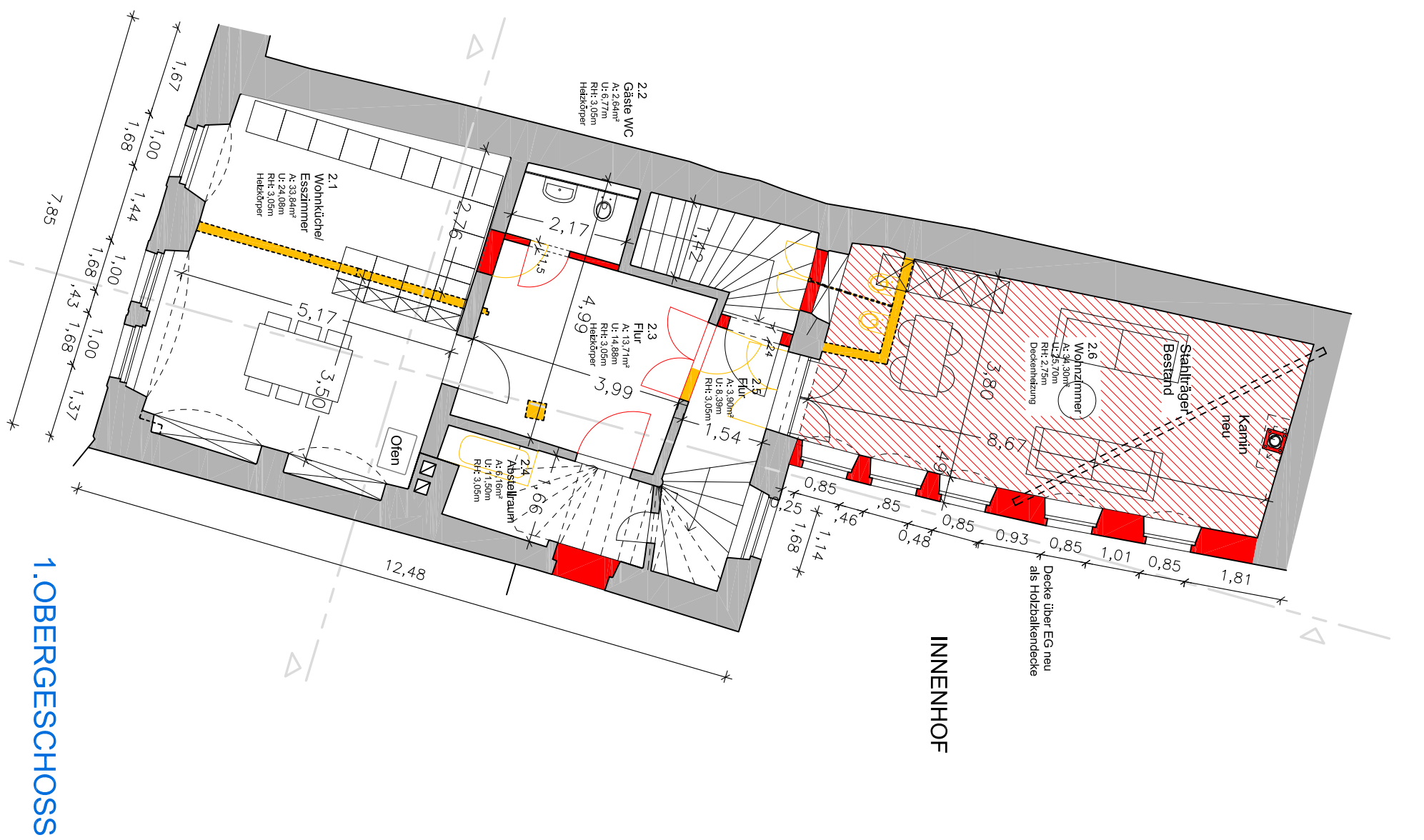

1.OBERGESCHOSS

- Legende:**
- Abbruch
  - Neubau
  - Bestand

Die Orientierung der Architekturlinien mit den Plänen der am Bau beteiligten Fachplaner und den ausführenden Firmen, einschließlich deren Vermessung, sind vom Unternehmer eigenverantwortlich vor der Ausführung zu überprüfen. Differenzen - auch zwischen Planung und Örtlichkeit - sind mit dem Architekten und der Bauleitung nachweislich abzustimmen. Die Architekturlinien sind nur im Zusammenhang mit den entsprechenden, im Auftraggeber genehmigten Schnitt-, Durchbruch- und Leistungsplänen gültig.

Familie Dr. Peter Knüvener  
Kornurstraße 6  
02763 Zittau

Projekt:  
Stadthaus  
Baderstraße 1  
02763 Zittau

EG und 1.OG  
Planung

Maßstab: 1:100  
Bearbeiter: AL  
erstellt: 17.07.2023  
geändert: 18.11.2024  
Plangröße: A3 297 x 420

Daniel Neuer  
Dipl. Ing. Architekt  
Herrnhuter Str. 12  
Berthelsdorf  
02747 Herrnhut  
Tel.: 035873 / 3663-0  
Fax: 035873 / 3663-11