

- Legende:**
- Abbruch
 - Neubau
 - Bestand

Die Orientierung der Architektentypie mit den Plänen der am Bau beteiligten Fachplaner und den ausführenden Firmen, einschließlich deren Vermessung, sind vom Unternehmer gegenübernehmlich vor der Ausführung zu überprüfen. Differenzen - auch zwischen Planung und Örtlichkeit - sind mit dem Architekten und der Bauleitung nachweislich abzustimmen. Die Architektentypie sind nur im Zusammenhang mit den entsprechenden im Auftraggeberen Schrift- und Leistungsplänen gültig. Schnitt-, Durchbruch- und Leistungspläne gültig.

Familie Dr. Peter Knüvener
Kornurstraße 6
02763 Zittau

Projekt:
Stadthaus
Baderstraße 1
02763 Zittau

2.OG und MG
Planung

Maßstab: 1:100
Bearbeiter: AL
erstellt: 17.07.2023
geändert: 18.11.2024
Plangröße: A3 297 x 420

Daniel Neuer
Dipl. Ing. Architekt
Herrnhuter Str. 12
Berthelsdorf
02747 Herrnhut
Tel.: 035873 / 3663-0
Fax: 035873 / 3663-11

INNENHOF

INNENHOF

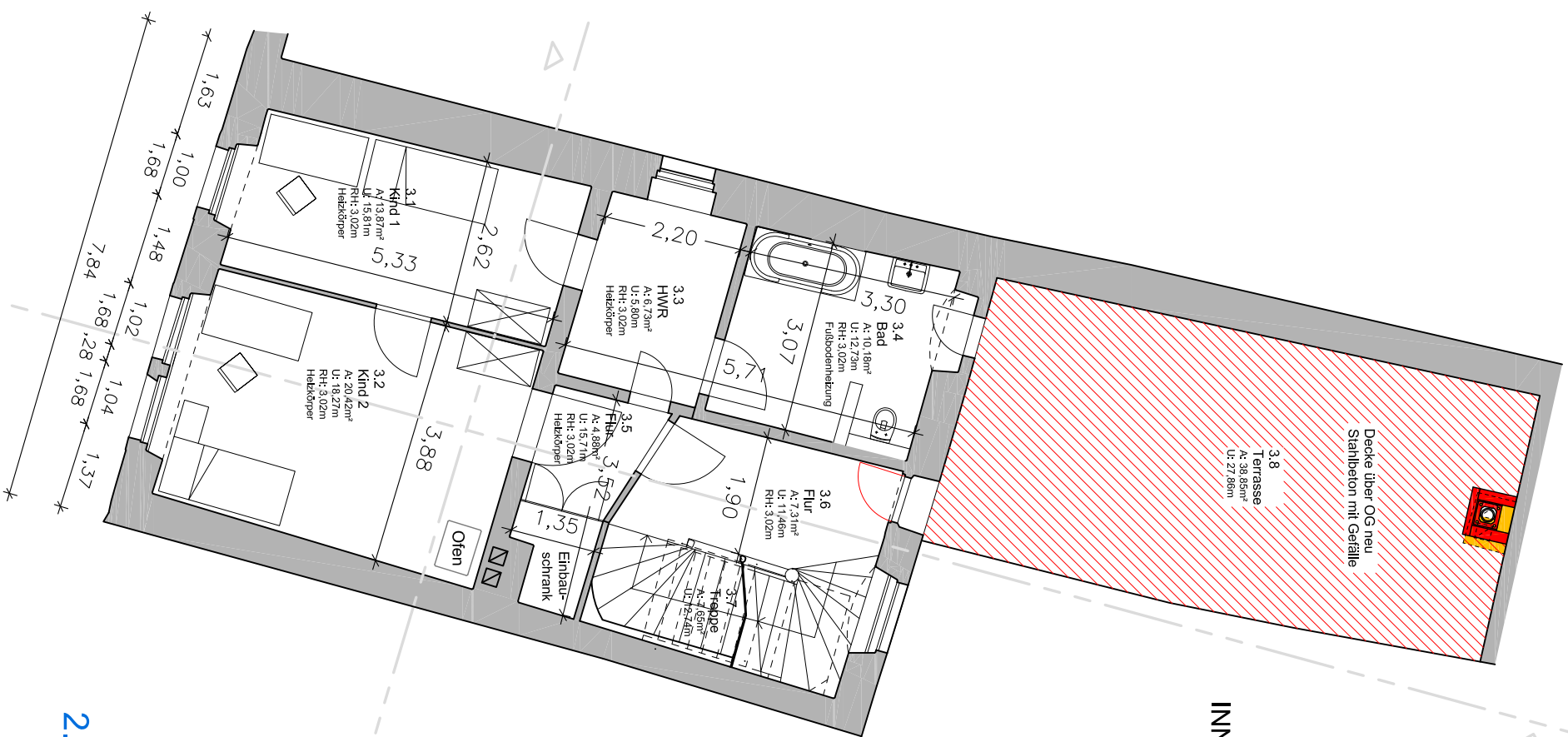

2.OBERGESCHOSS

MANSARDGESCHOSS