

Ansicht WEST

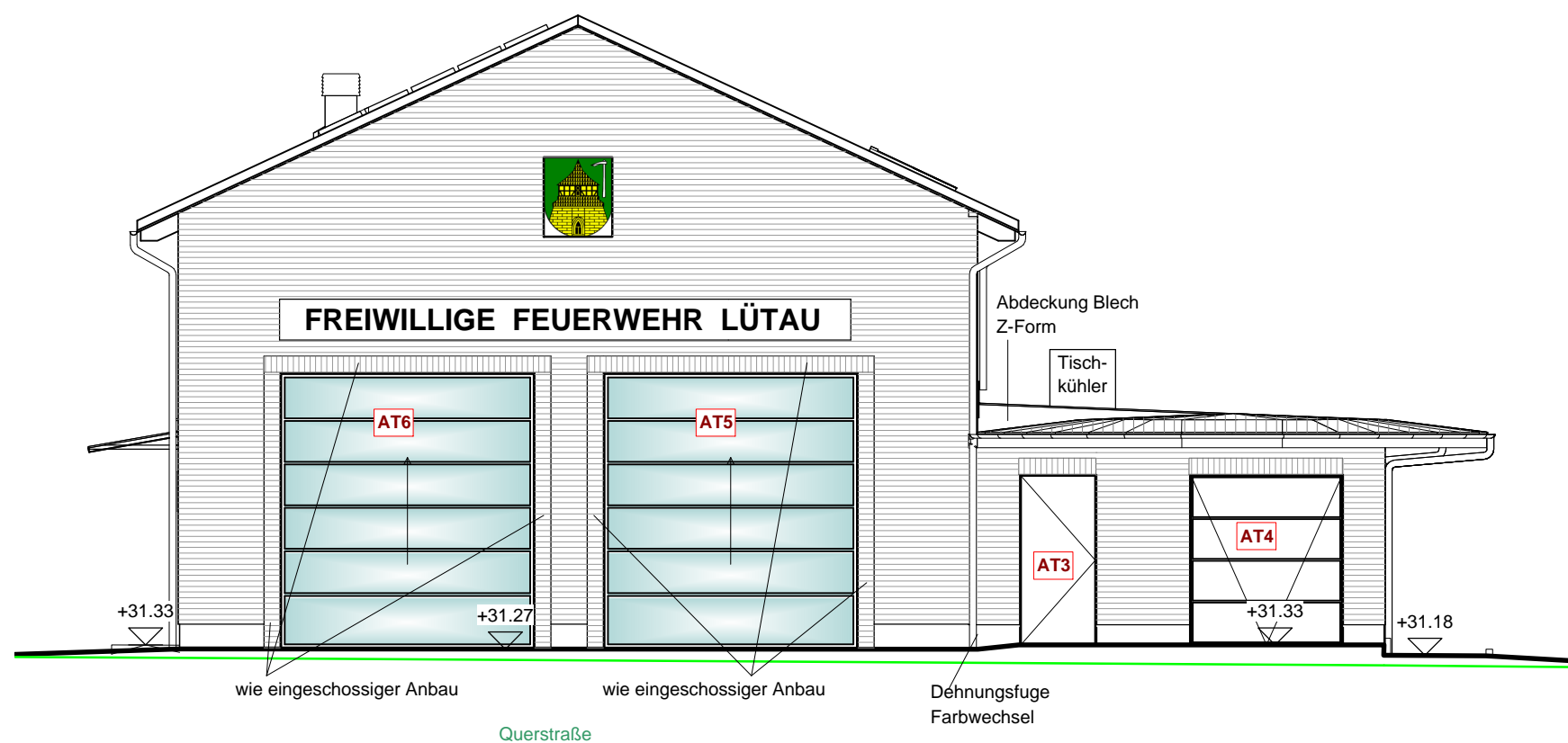

Ansicht SÜD

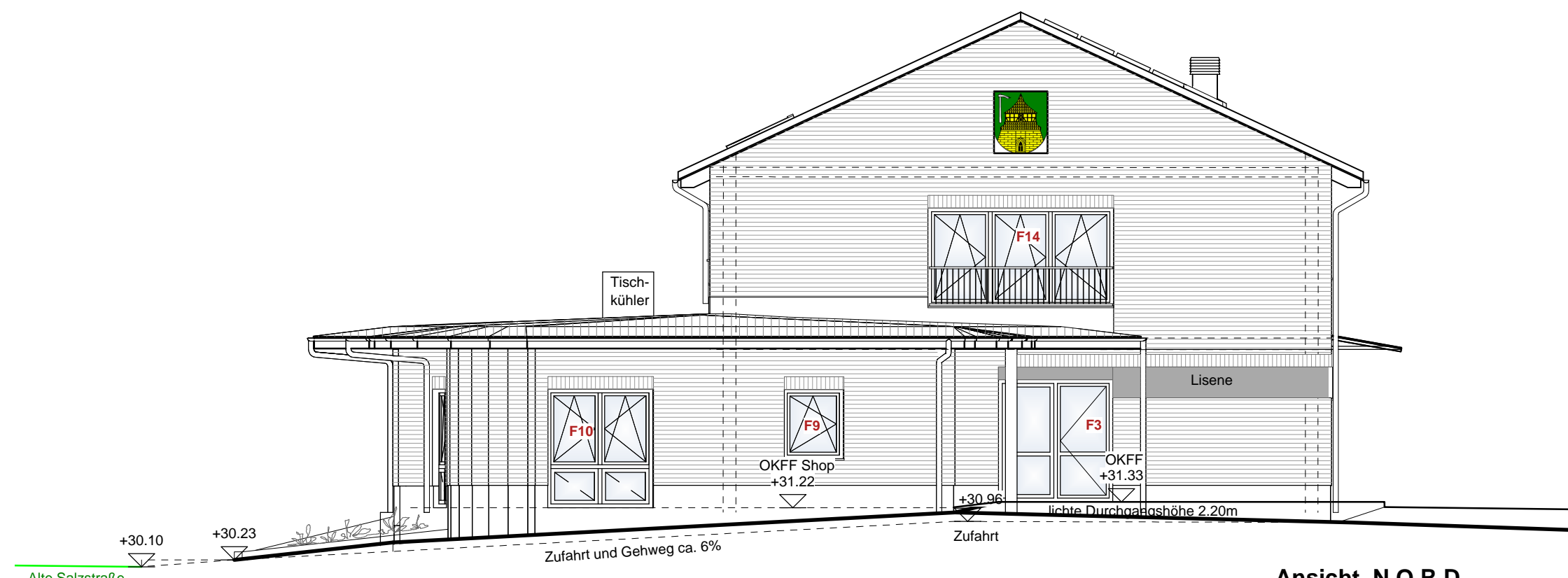

Ansicht NORD

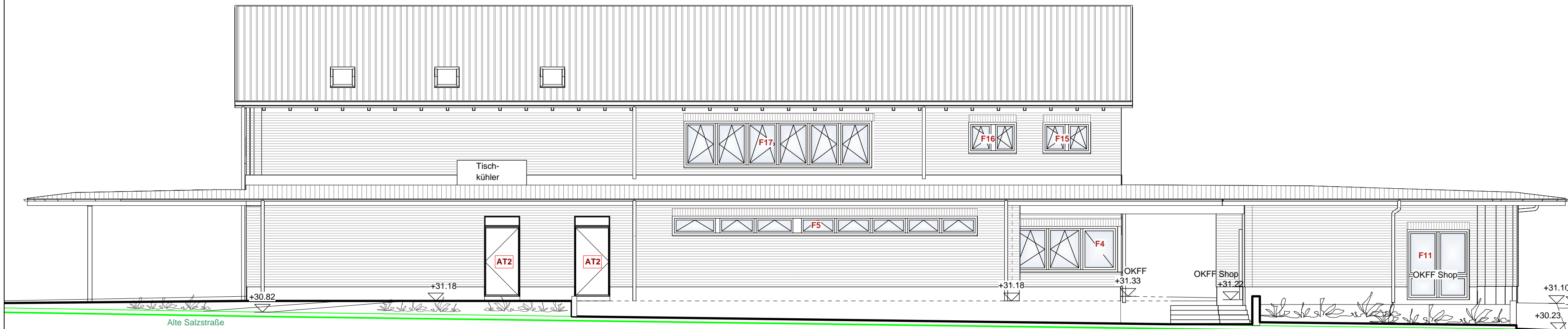

Ansicht OST Alte Salzstraße

ALLE MAßE SIND AM BAU ZU PRÜFEN!

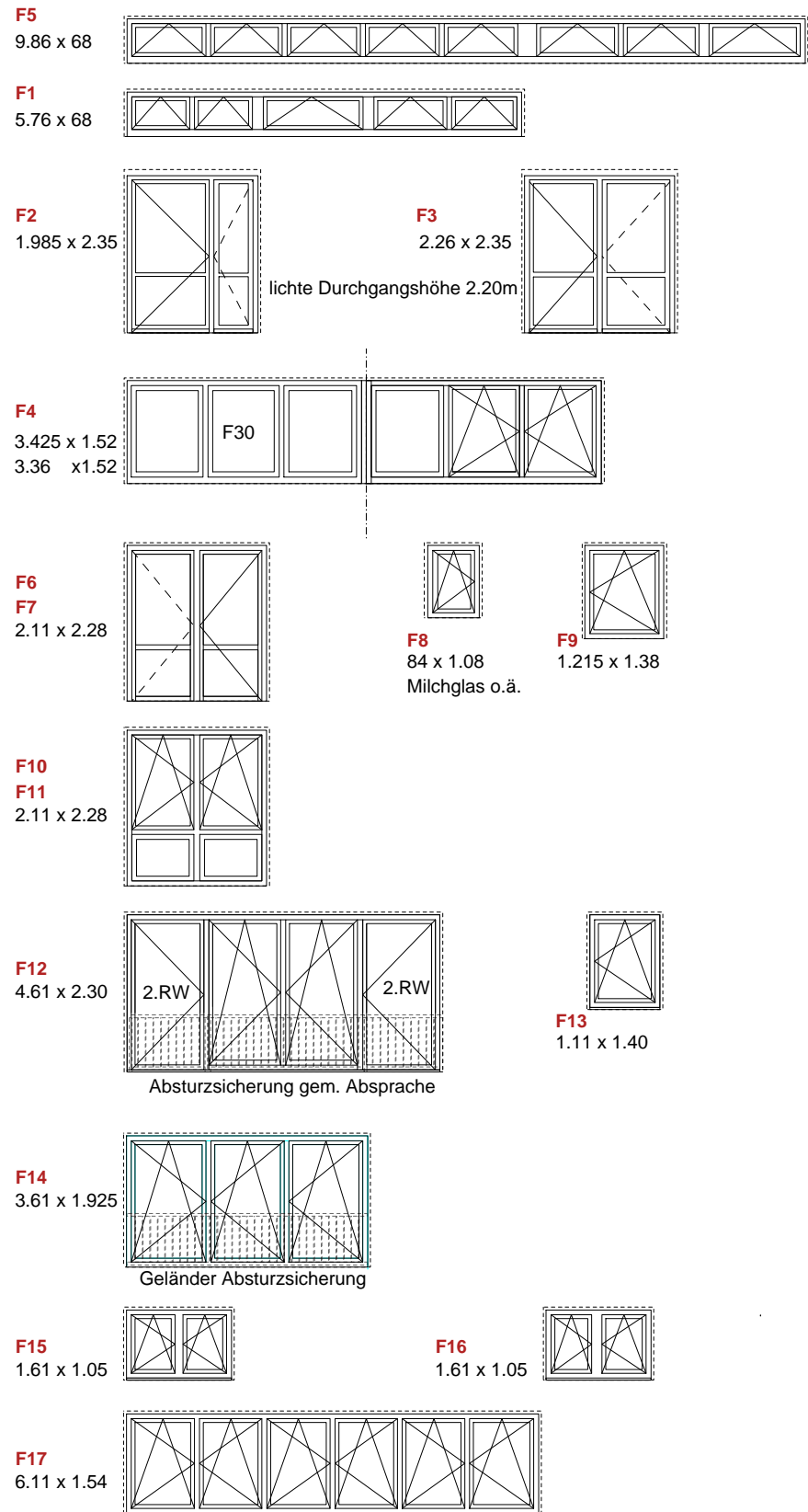

OKFF EG +0.00 = 31.33m DHHN2016
OKFF OG +3.30 = 34.63m DHHN2016

ALLE MAßE SIND AM BAU ZU PRÜFEN!

Abweichungen und Unstimmigkeiten sind der Bauleitung umgehend zu melden und vor Beginn der Arbeiten zu klären.
Die Hinweise und Auflagen der Statik sind zu beachten, ebenso Mauerwerksgütern u. Auflager für Unterzüge/Träger/Stürze/Stützen/ Ringbalken. Bauwerksabdichtungen sind gem. DIN 18533 und den anerkannten Regeln der Technik auszuführen.
Alle Maße sind Rohbaumaße.
Öffnungsmaße, Tür- u. Brüstungshöhen beziehen sich auf OKFF.

c			
b			
a			
Index	Datum	Name	Angabe der Änderung
Bauvorhaben:	Neubau Freiwillige Feuerwehr Lüttau Alte Salzstraße 23, 21483 Lüttau		
Bauherr:	Gemeinde Lüttau Amt Lüttau - Der Amtsvorsteher Amtsplatz 6, 21481 Lauenburg		
Entwurfsverfasser	Dipl.- Ing. K.- A. Samsz Planungs- und Ingenieurbüro für Hochbauten Bahnhofstraße 1, 21521 Aumühle		
Bauteil:	AUSFÜHRUNG Ansichten		
Bauherr	Entwurfsverfasser	Gezeichnet : Matzek Datum 29.10.2024	Bauvorhaben Nr. S-19-06 Plangröße 0.700 x 0.420
		Modell Name Ausf24-6 Maßstab 1: 100	Plan-Nr. 16
			Index -

VORABZUG