



M.ca. 1:1000 4543065.75, 5703595.84

RRB Röhvenweg

Plan - Nr. 1



M ca. 1:1000 4540722.08, 5703379.31

RRB 1, Am Schwarzberg

Plan-Nr. 2



Mca. 1:1000 4541483.73, 5703586.24

RRB 2, Am Schanzberg

Plan-Nr. 3



1:1000 4541580.73, 5703430.96

M.ca.

RRB 3 , Am Schanzberg

Plan-Nr. 4



Mca. 1:1000 45453350.36, 5704264.04

Rw- Pumpwerk ECW

Plan-Nr. 5



Ma. 1:100 4543433.28, 5701582.71

Ph Weinberg

Plan-Nr. 6

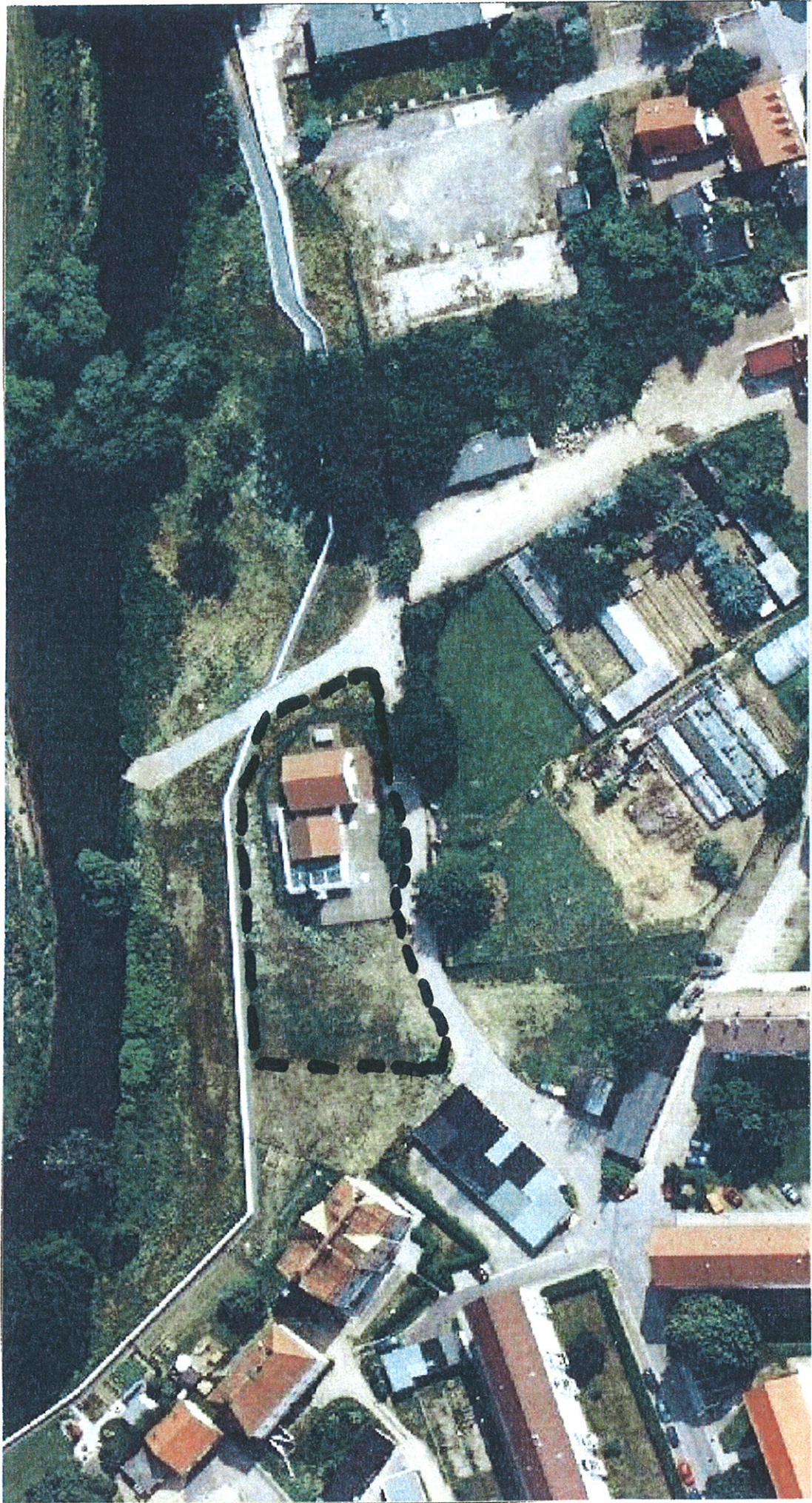

Mca. 1:1000 4544211.07, 5703397.85

Plz Mitte

Plan-Nr. 7



M ca. 1:500 4543461.63, 5703238.19

PW Berg

Plan-Nr. 8



M ca. 1:1000 4545623.75, 5703596.58

PW OST

Plan - Nr. 9



M ca. 1:500 4544028.86, 5703591.45 ●

Ph Nord

Plan -Nr. 10



M ca. 1:500 4548974.76, 5712678.25

KA Wöllnau

Plan-Nr. 41



Mca. 1:500 4546213.15, 5706191.75 ●

Plw-7-H50 , Gewerbegebiet Eilenburg - Nordost

Plan-Nr. 12



M ca. 1:500 4541232.77, 5704193.77

PW-10-HSW, 66 Am Schanzberg

Plan-Nr. 13



M ca. 1:500 4543081.17, 5705444.25 ●

Vakuumstation Hainichen

Plan-Nr. 14

Plan-Nr. 15

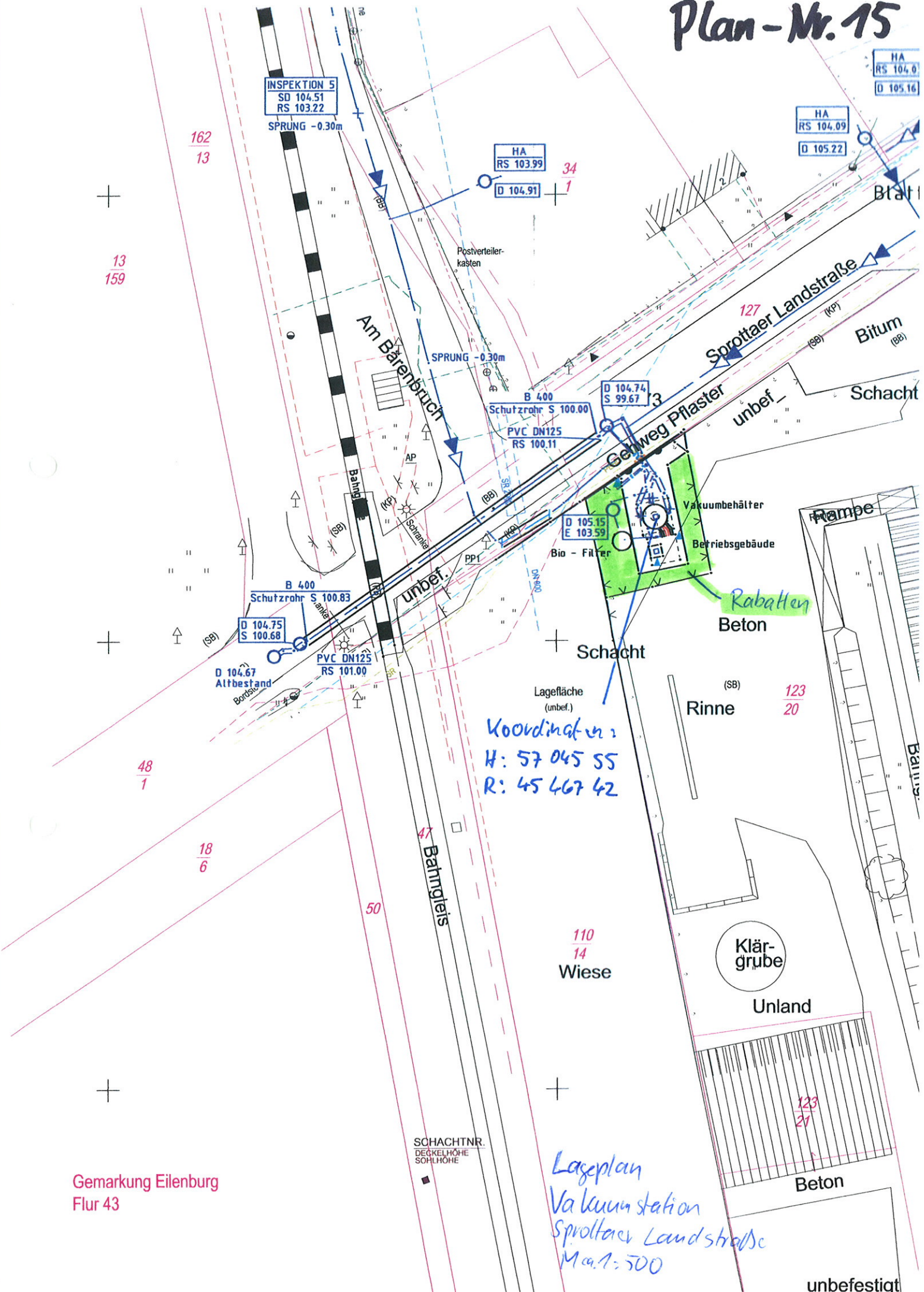

INSPEKTION 5
SD 104.51
RS 103.22

SPRUNG -0.30m

HA
RS 103.99

D 104.91

HA
RS 104.09

D 105.22

HA
RS 104.0
D 105.16

162
13

13
159

48
1

18
6

50

47
Bahngleis

110
14
Wiese

Rinne
123
20

Klärgrube

Unland

123
21

Beton

unbefestigt

Koordinaten:
H: 57 045 55
R: 45 467 42

Lageplan
Vakuumbstation
Sprottaer Landstraße
Ma. 1:500

Gemarkung Eilenburg
Flur 43

SCHACHTNR.
DECKELHÖHE
SOHLHÖHE

Am Bärenbruch

Sprottaer Landstraße

Gehweg Pflaster

unbef. Bitum Schacht

Vakuumbehälter
Betriebsgebäude

Rabatten
Beton

Schacht

Lagefläche
(unbef.)

B 400
Schutzrohr S 100.83
D 104.75
S 100.68
PVC DN125
RS 101.00
D 104.67
Altbestand

B 400
Schutzrohr S 100.00
PVC DN125
RS 100.11
D 104.74
S 99.67

Bio-Filter

D 105.15
E 103.59

INSPEKTION 5
SD 104.51
RS 103.22

SPRUNG -0.30m

HA
RS 103.99

D 104.91

HA
RS 104.09

D 105.22

HA
RS 104.0
D 105.16

162
13

13
159

48
1

18
6

50

47
Bahngleis

110
14
Wiese

Rinne
123
20

Klärgrube

Unland

123
21

Beton

unbefestigt

Koordinaten:
H: 57 045 55
R: 45 467 42

Lageplan
Vakuumbstation
Sprottaer Landstraße
Ma. 1:500

Gemarkung Eilenburg
Flur 43

SCHACHTNR.
DECKELHÖHE
SOHLHÖHE

Am Bärenbruch

Sprottaer Landstraße

Gehweg Pflaster

unbef. Bitum Schacht

Vakuumbehälter
Betriebsgebäude

Rabatten
Beton

Schacht

Lagefläche
(unbef.)

B 400
Schutzrohr S 100.83
D 104.75
S 100.68
PVC DN125
RS 101.00
D 104.67
Altbestand

B 400
Schutzrohr S 100.00
PVC DN125
RS 100.11
D 104.74
S 99.67

Bio-Filter

D 105.15
E 103.59



M ca. 1:2000 4543211.38, 5704789.55

Kärranlagge Eilansburg

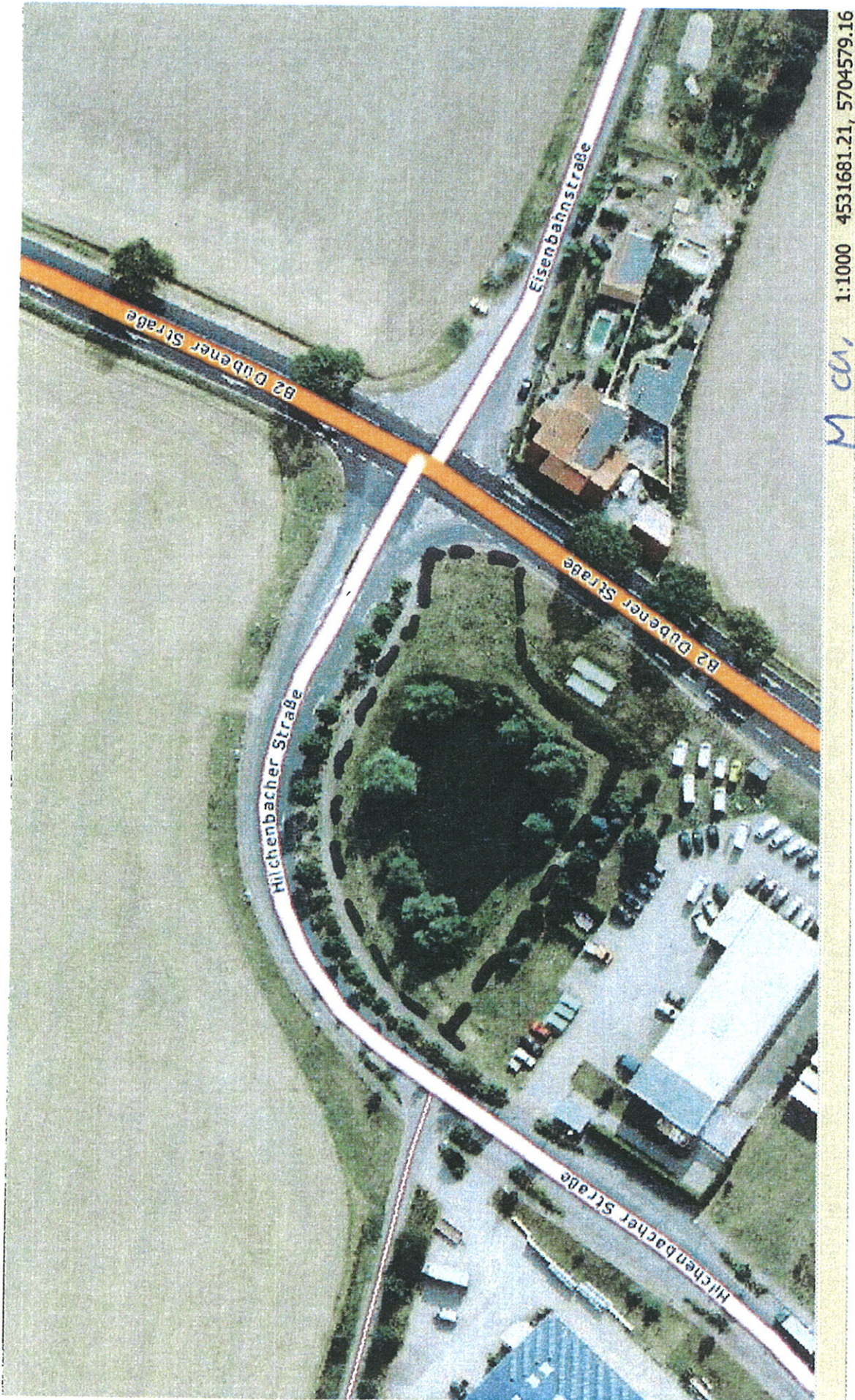

RRB GG Krostitz

Plan - Nr. 19

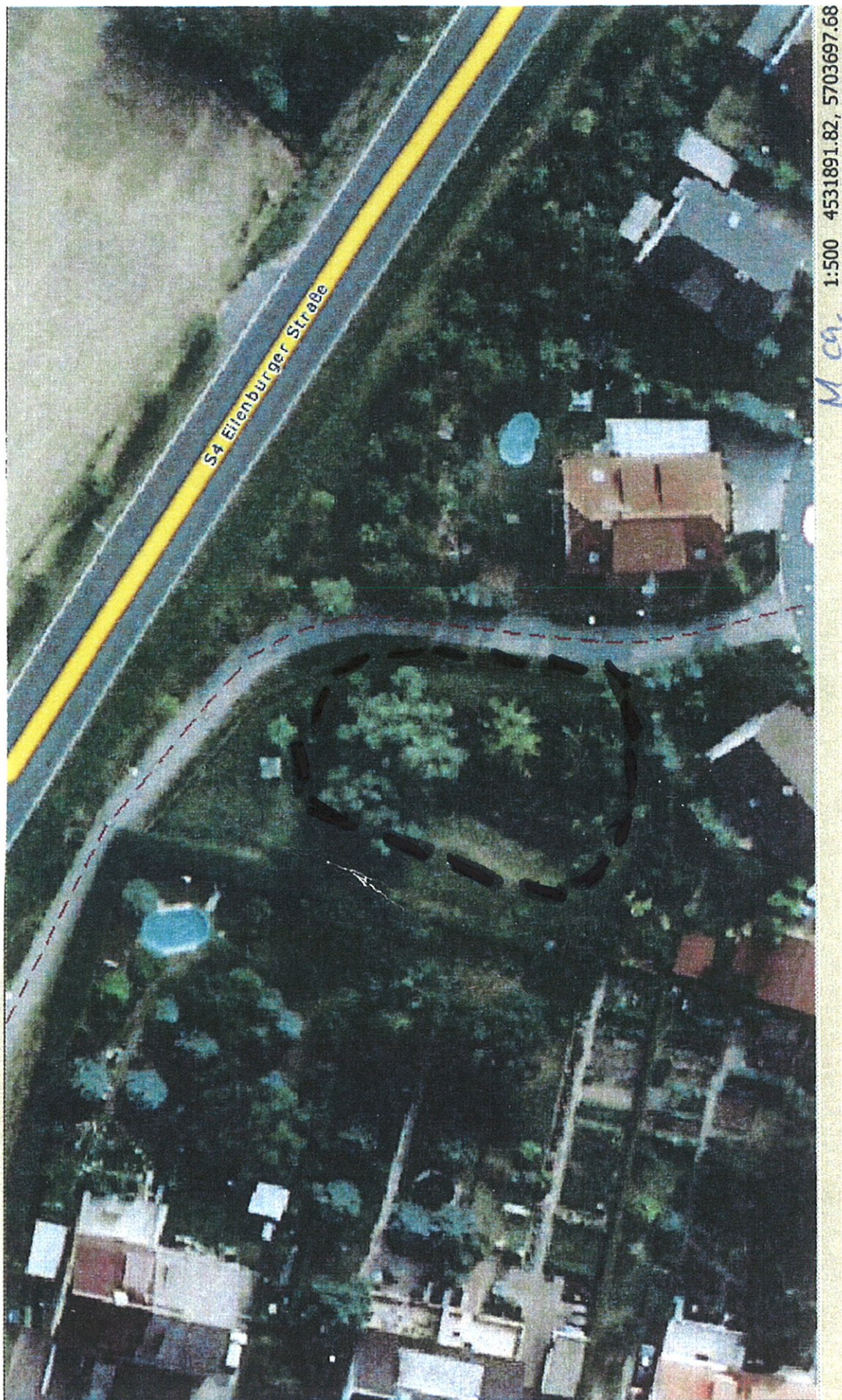

M. ca. 1:500 4531891.82, 5703697.68

RRB Wohngebiet Krostitz

Plan -Nr. 20



Mica. 1:1000 4531112.22, 5703246.75

RRB Leinewiesen-Krostitz

Plan-Nr. 21