

- Legende:**
- Abbruch
  - Neubau
  - Bestand

Die Orientierung der Architektentypie mit den Plänen der am Bau beteiligten Fachplaner und den ausführenden Firmen, einschließlich deren Vermessung, sind vom Unternehmer gegenübernehmlich vor der Ausführung zu überprüfen. Differenzen - auch zwischen Planung und Ausführung - sind mit dem Architekten und der Bauleitung nachweislich abzustimmen. Die Architektentypie sind nur im Zusammenhang mit den entsprechenden im Auftraggeberen Schrift- und Leistungsplänen gültig. Schnitt-, Durchbruch- und Leistungspläne gültig.

**Familie Dr. Peter Knüvener**  
Kornurstraße 6  
02763 Zittau

**Projekt:**  
Stadthaus  
Baderstraße 1  
02763 Zittau

**2. OG und MG**  
Planung

**Maßstab:** 1:100  
**Bearbeiter:** AL  
erstellt: 17.07.2023  
geändert: 18.11.2024  
Plangröße: A3 297 x 420

**Daniel Neuer**  
Dipl. Ing. Architekt  
Herrnhuter Str. 12  
Berthelsdorf  
02747 Herrnhut  
Tel.: 035873 / 3663-0  
Fax: 035873 / 3663-11

INNENHOF

INNENHOF

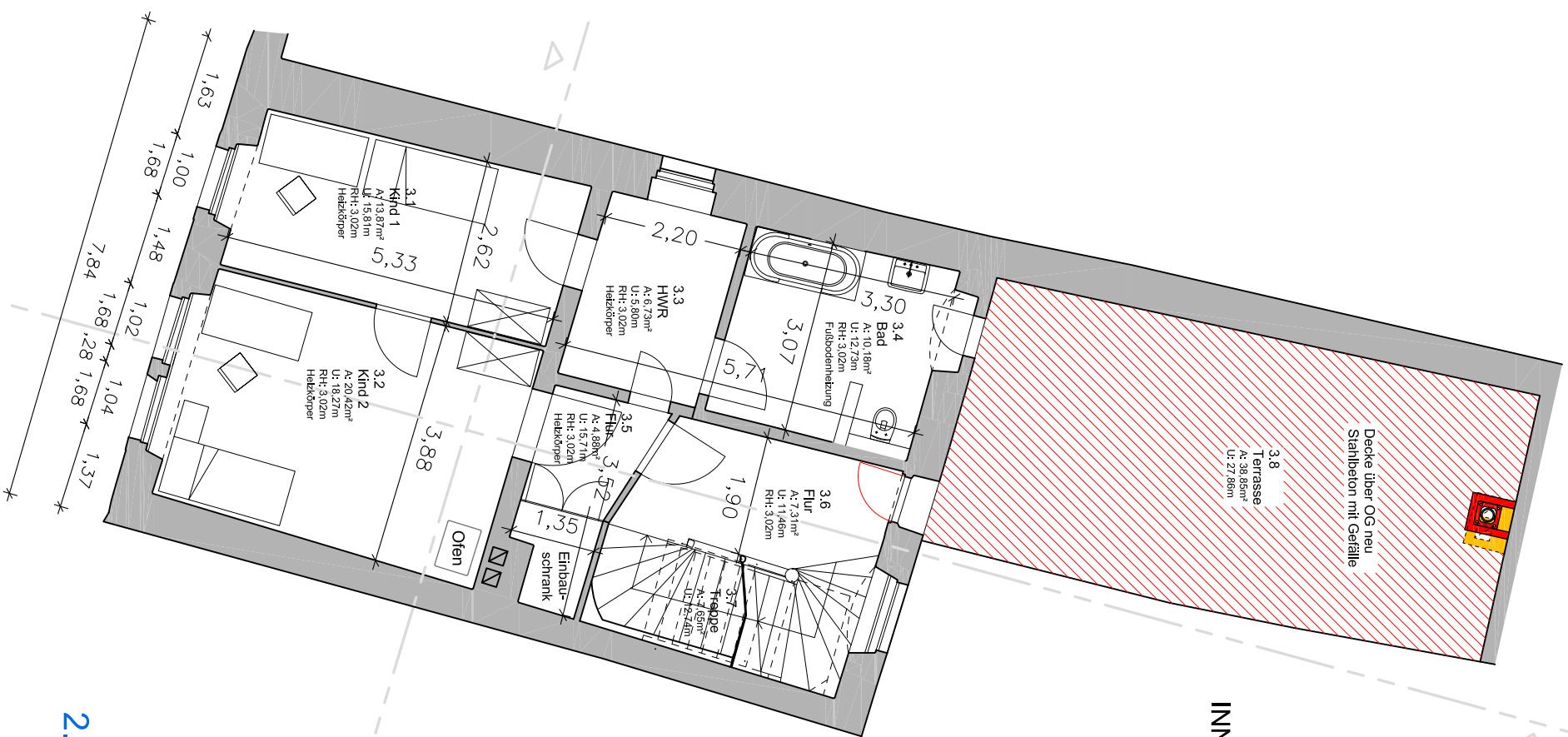

2. OBERGESCHOSS

MANSARDGESCHOSS