

FASSADE BADERSTRASSE

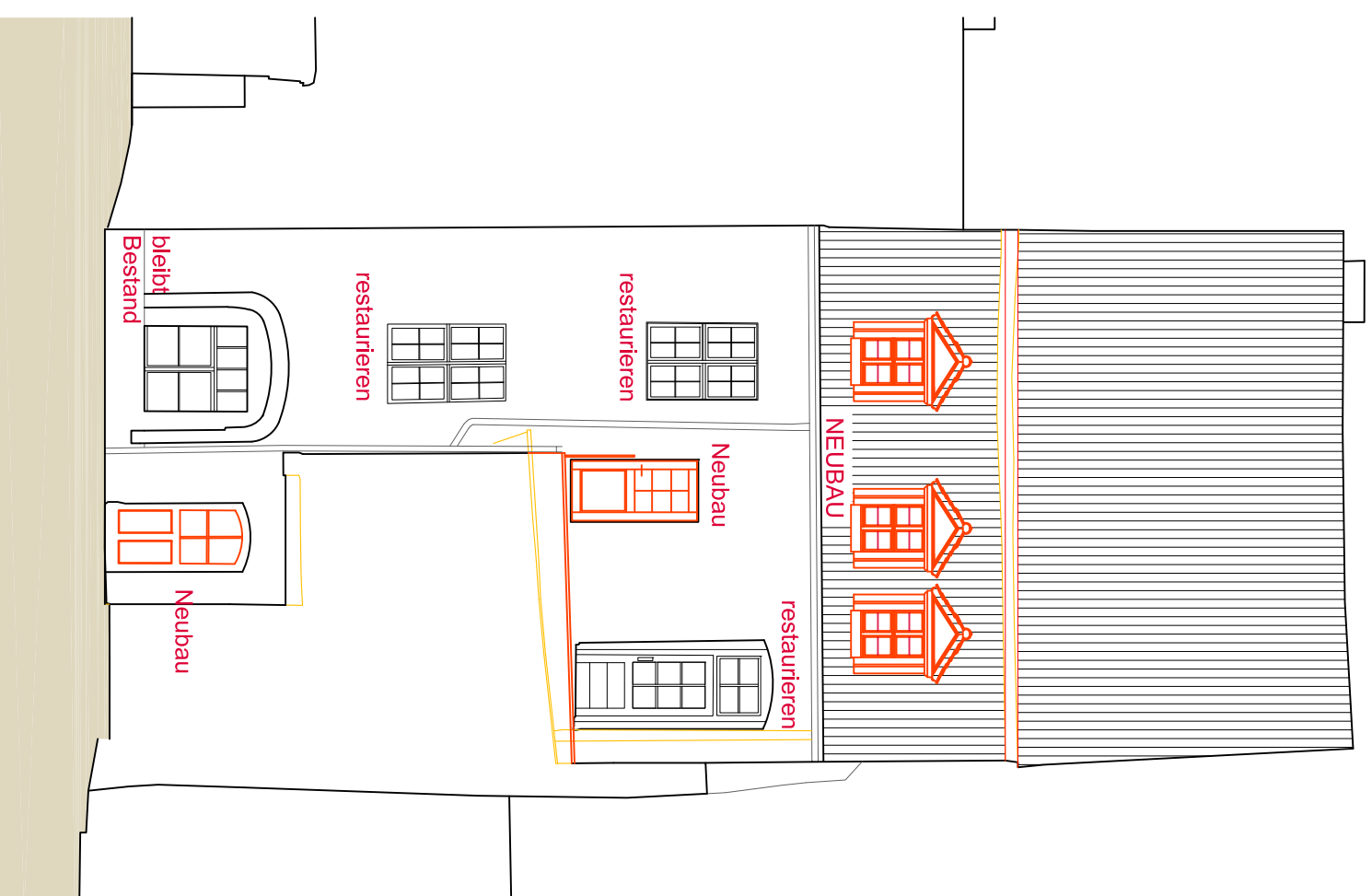

FASSADE INNENHOF



Legende:

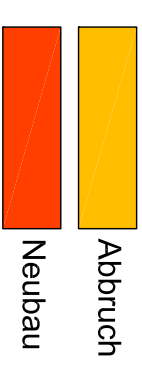

Die Oberstruktur der Architekturgepläne mit den Plänen der an Bau beteiligten Fachplaner und den ausführenden Firmen, einschließlich deren Vermessung, sind vom Unternehmer gegenübernehmbar vor der Ausführung zu überprüfen. Differenzen - auch zwischen Planung und Örtlichkeit - sind mit dem Architekten und der Bauleitung nachweislich abzustimmen. Die Architekturgepläne sind nur im Zusammenhang mit den entsprechenden freigegebenen Stahl- und Bewehrungsplänen, sowie Schnitt-, Durchbruch- und Leitungsplänen gültig.

Familie Dr. Peter Knüvener
Kornurstraße 6
02763 Zittau

Projekt:
Stadthaus
Baderstraße 1
02763 Zittau

Fassaden
Genehmigungsplanung

Maßstab: 1:100
Bearbeiter: AL
erstellt: 17.07.2023
geändert: 29.07.2024
Plangröße: A3 297 x 420

Daniel Neuer
Dipl. Ing. Architekt
Herrnhuter Str. 12
Berthelsdorf
02747 Herrnhut
Tel.: 035873 / 3663-0
Fax: 035873 / 3663-11