

# FASSADE BADERSTRASSE

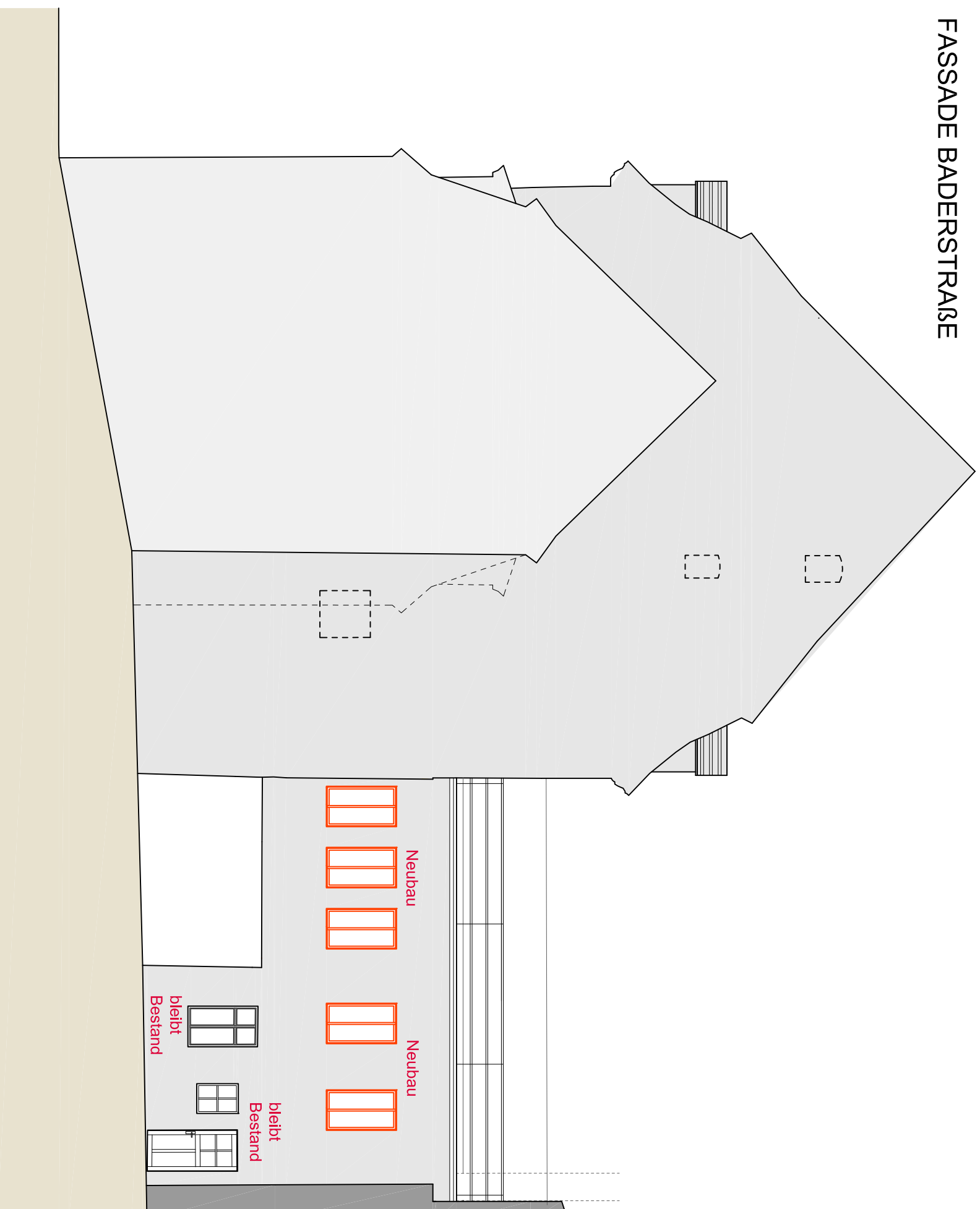

Die Orientierung der Architekturlinien mit den Plänen der an Bau beteiligten Fachplaner und den ausführenden Firmen, einschließlich deren Vermessung, sind vom Unternehmer abgenommen. Vor der Ausführung zu überprüfen. Differenzen - auch zwischen Planung und Örtlichkeit - sind mit dem Architekten und der Bauleitung nachweislich abzustimmen. Die Architekturlinien sind nur im Zusammenhang mit den entsprechenden festgelegten Schnitt- und Leistungsplänen gültig.

Familie Dr. Peter Knüvener  
Kornurstraße 6  
02763 Zittau

Projekt:  
Stadthaus  
Baderstraße 1  
02763 Zittau

Fassade Anbau  
Genehmigungsplanung

Maßstab: 1:100  
Bearbeiter: AL  
erstellt: 17.07.2023  
geändert: 05.11.2024  
Plangröße: A3 297 x 420

Daniel Neuer  
Dipl. Ing. Architekt  
Herrnhuter Str. 12  
Berthelsdorf  
02747 Herrnhut  
Tel.: 035873 / 3663-0  
Fax: 035873 / 3663-11