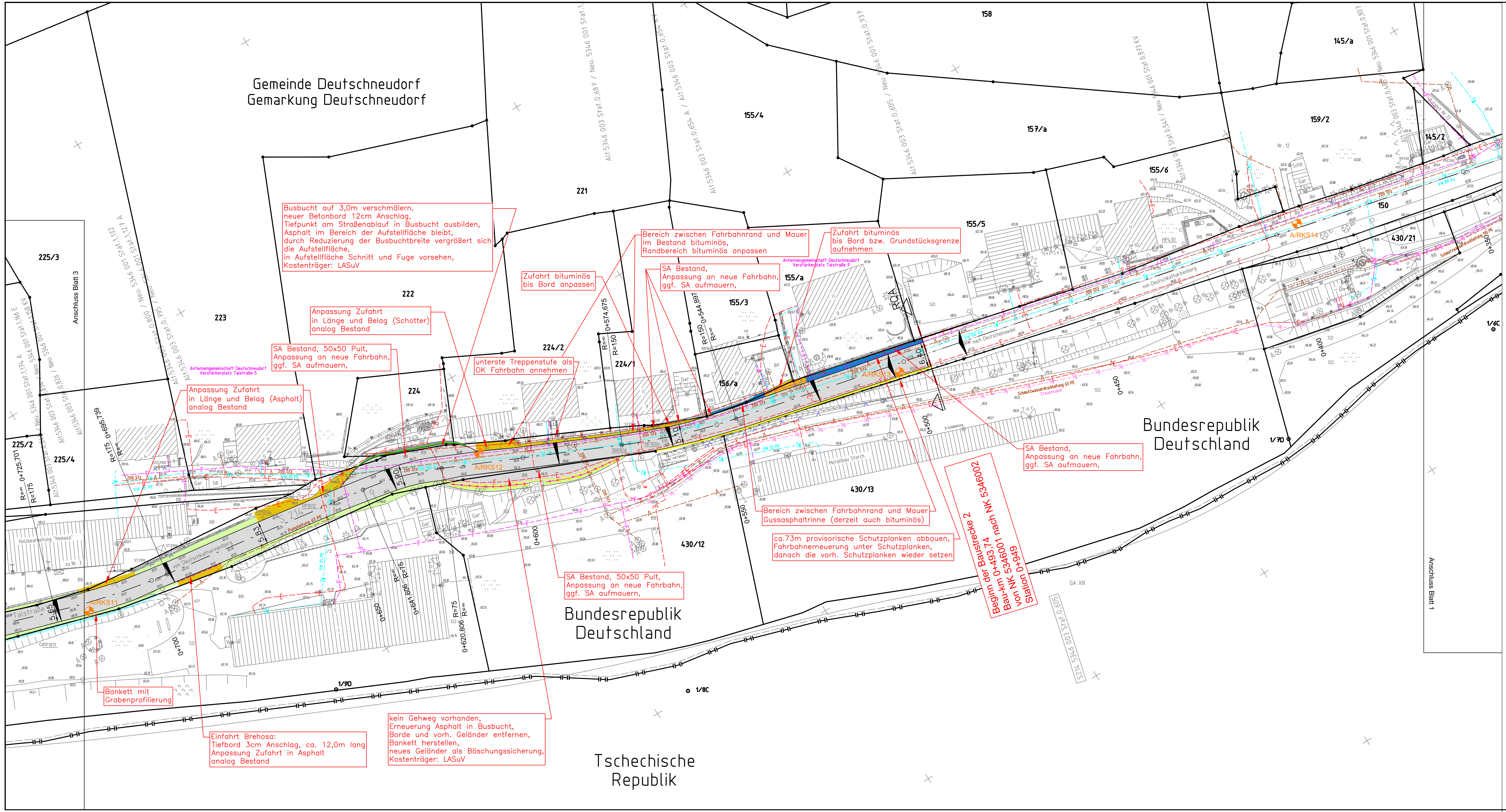

Legende - Topographie

Trigonom. Punkt	Verkehrszeichen	Durchlaß
Aufnahme-/Polygonpunkt	Wegweiser	Rohrauslauf
Höhenfestpunkt	Verkehrsampel	Fallrohr
Schacht-rund	Signalzeichen	Laubbaum, klassifiziert
Schacht-eckig	Werbetafel	Nadelbaum, klassifiziert
Doppelschacht	Schilderpfahl	Obstbaum
Postschacht	Bushaltestelle	Baum plan. bedeut.
Merkzeichen G/W/E/F	Parkautomat	Baumstumpf
Einlauf - rund	Parkplatz, -haus	Baum abgestorben
Einlauf - eckig	Tür	Gartenland
Oberflurhydrant	Tor	Wiese
Unterflurhydrant	Zaunsäule	Friedhof
Schieber-Wasser	Laterne elektr.	Gebüsch
Schieber-Gas	Holzmast	Zaunssäule
Verteilerkasten	Stahlgittermast	Geschoßzahl
Telefonzelle	Stahlrohrmast	OK Schwelle Eingang
Trafohaus	Stahlbetonmast	OK Fensterbank Kellerf.
KM-Stein	Doppelmast	Lichtschacht
Netzknoten	A-Mast	Brunnen
Stationszeichen	Funkmast	Denkmal
OD Zeichen	Windrad	Campingplatz

Holzzaun	BB Bituminöse Befestigung
Eisenzaun	BP Betonsteinpflaster
Drahtzaun	KP Kleinpflaster
Hochbord	PB Betonplatten
Tiefbord	RG Rasengitterplatten
Mauer-freistehend	SD Schotterdecke
Stützmauer	SB Straßenbeton
Hecke	PG Granitplatten
Straßengeländer	GP Großpflaster
Freileitung	FP Kopfsteinpflaster
Telefonleitung	
Pflasterrinne	
Laubbaumreihe	
Nadelbaumreihe	
Naturdenkmale ND)	
Grenze zwischen Schutzzone 2 und Entwicklungsgrenze (Entwicklungszone / Schutzzone 2)	

Legende - Kataster

	Pcode
Grenzmarke örtlich vorhanden und aufgemessen	4
Grenzmarke abgemarkt digitalisiert aus Flur- bzw. Katasterkarte Übernahme aus ALK	400/ 407
Grenzmarke unvermarkt digitalisiert aus Flur- bzw. Katasterkarte Übernahme aus ALK	400/ 408

Die Darstellung der Katastersituation erfolgte durch Übernahme aus der ALK vom Oktober 2006 und aus dem Geoportal sachsenatlas 02/2024
Die Daten der Staatsgrenze wurden vom Landesvermessungsamt Sachsen übernommen (November 2006).

Grundplan hergestellt: EIBS Entwurfs- und Ingenieurbüro Straßenwesen GmbH		nach Vorgaben des SBA Chemnitz, Herrn Hofmann und Katalog Grundpläne 2002 Stand 07.09.2005	Ergänzungen:	
Anlage	1	Grundplan – Grundriss	Datum	Name
Blatt-Nr.	1-4		09/2014	Zein
Reg.-Nr.	28.7960/01	Kreis : Mittlerer Erzgebirgskreis		
Lagesystem	RD 83 (LS 111)	Gemarkung : Deutschneudorf		
Höhensystem	DHHN 92 (HS 160)	Straße : S214 - Ausbau OD und westl. Deutschneudorf	EiBS GmbH Bernhardstraße 92 01187 Dresden	
bearbeitet	11/2006 Richter,W.	S 214 NK 5346 003 Stat. 1,876 bis NK 5346 007 Stat. 2,900		
gezeichnet	12/2006 Richter			
geprüft	02/2007 Neuwirth			

Bemerkungen

Der von den Medienträgern vorliegende Leitungsbestand wurde grafisch übernommen und dient nur zu Übersichtszwecken.
Die genaue Lage ist in der Örtlichkeit zu prüfen.
Flurstücksgrenzen aus Geoportal übernommen.

Planung

- Dammböschung
- Gussasphaltrinne
- Erneuerung Fahrbahn Asphalt
- Bankett
- Grabenprofilierung
- Einschnittsböschung
- Zufahrt
- Anpassung Asphalt

Sonstiges

- Rundbord Granit 3cm Anschlag
- Hochbord Beton 12cm Anschlag
- Geländer
- Abbruch
- A/RKS1 Rammkernsondierung aus Baugrunduntersuchung
- 1 Bohrpunkt aus Bestandsuntersuchung
- Schurf31 Schurf
- Stolln

Verwaltung

- Gemarkungsgrenze
- Flurgrenze
- Flurstücksgrenze
- Staatsgrenze

Entwässerung

vorhanden

- Durchlass
- Abwasserkanal

Versorgungseinrichtungen

vorhanden

- Fernmeldeleitung
- E-Leitung
- Gasleitung
- Trinkwasserleitung
- Signalleitung

1	2	3	4	5

Landesamt für Straßenbau und Verkehr

Niederlassung Zschopau
Hans-Link-Straße 4
09131 Chemnitz

Tel.: 0371 / 4660-0
Fax: 0371 / 4660-199
E-Mail: Poststelle.NL-Zschopau@lasuv.sachsen.de

gezeichnet:	
geprüft:	
Datum:	

Nr.	Art der Änderung	Datum	Zeichen

Ausschreibungsunterlagen

LANDESAMT FÜR STRASSENBAU UND VERKEHR — Freistaat Sachsen SACHSEN

Unterlage / Blatt-Nr.: 5/2
Lageplan

S 214 Deutscheinsiedel - Olbernhau
MaVis-Nr.: M 0000 6832
Maßstab: 1:500

S 214 - Fahrbahnerneuerung
Deutschneudorf - Deutschkatharinenberg

NK 5346 001 nach NK 5346 002 Station 0+455 bis Station 0+577
NK 5346 001 nach NK 5346 002 Station 0+949 bis Station 2+249

aufgestellt:
Landesamt fürStraßenbau und Verkehr
NL Zschopau, Sitz Chemnitz

Chemnitz, den

Julia Schmidt
Referatsleiterin

G:\ASProjekte\025310-12_S214-Deutschneudorf\06.Vergabeverfahren\2.LV\Anlagen\Lageplan.dwg(LP2)