

Gemeinde Großdubrau
Gemarkung Sdier

Gemeinde Großdubrau
Gemarkung Sdier

Gemeinde Großdubrau
Gemarkung Klix

H= 6000 m
T= 99,000 m
f= -0,817 m

1,200 %
2,100 %
485,668 m
480,717 m
KM=2+285,120
TS=173,152 m

2+300,00

Weißwasser
Běla Woda
156
Großdubrau
Wulka Dubrawa
Blaue Adria
Erholungsgebiet
Klix
Klukš

Bautzen
Budyšin
156
Großdubrau
Wulka Dubrawa
Blaue Adria
Erholungsgebiet
Klix
Klukš

Großdubrau 2 km
Wulka Dubrawa
Blaue Adria
Erholungsgebiet

Großdubrau 2 km
Wulka Dubrawa
Blaue Adria
Erholungsgebiet

Bautzen 8 km
Budyšin

Weißwasser 41 km
Běla Woda

Weißwasser 41 km
Běla Woda

Bautzen 8 km
Budyšin

Bautzen 8 km
Budyšin

Bautzen 8 km
Budyšin

Bautzen 8 km
Budyšin

Bautzen 8 km
Budyšin

Bautzen 8 km
Budyšin

Bautzen 8 km
Budyšin

Bautzen 8 km
Budyšin

Bautzen 8 km
Budyšin

Bautzen 8 km
Budyšin

Zeichenerklärung

Vermessung	Zeichenerklärung	Makrolinien:	Beschreibungen:
Mauerbohlen Geländepunkt Telefon/Notrufsäule Verkehrszeichen Wegweiser Ortsnamensschild Verkehrsschild Vorwegweiser/Werbetafel Straßennamensschild Begrenzungsplaf Briefkasten Automat Pfeilsinn Schichtfund Schichtackig Straßenablauf Hofablauf	Rohraulauf Lichtschacht Fahrrad (Dachrinne) Zapfstelle Zunastelle Strauch Tor Ortsdurchfahrt Kilometerfahne Fahnenmast M2 Elt M2 Gas Schichtfund Oberflurhydrant Unterflurhydrant Wasserschaber Lampe	Hochbord Tiefbord Belagwechsel Nutzungsgrenzlinie Pflasterlinie Einfüllrinne Geländer	Drahtzaun Holzzaun Mauerzaun Mauer Stützmauer Hecke Laubbäume Nadelbäume SD _ _ Schotterdecke KP _ _ Kleinfestflaster BP _ _ Betonpflaster B _ _ Beton

Ingenieurbüro für Vermessung
Lothar Kurtze 24 20 03
02625 Bautzen, Neugasse 8; Tel.: 03591/37300
www.vermessung-kurtze.de; info@vermessung-kurtze.de

Ergänzungsvermessung
B 156
Briesing - Sdier

bearbeitet	Bulling
Lage-System	RD 83
Höhen-System	HN
Datum	03/2024
Blatt-Nr.	

Achtung Höhensystem HN
Differenz zu DHHN2016: -0,155 m

Zeichenerklärung

Planung	Schutzgebiete Natur, Landschaft, Wasser	Sonstiges
Erschließungsabdeckung Erwässerungsmulde Gehweg Bankett / Zufahrt Fahrbahn mit Achse Bankett / Bankett begehbar Radweg Dämmabdeckung Geländeangleichung Landschaftsbreite Grünflächen Aufsicherung Weg umgeben Fahrstreifen / Insel Abbruch vorhandene Stützmauer Baufeldgrenze	SPA-Gebiet Biosphärenreservat Landschaftsschutzgebiet Trinkwasservorgabegbiet W4 Überschwemmungsgebiet	freizuhaltendes Sichtfeld neuer Zaun mobile Leiteinrichtung für Amphibien Amphibienteinrichtung Leitzäun geplante Straßenbeleuchtung (nachrichtliche Übernahme) vorhandener Baum gefällter Baum, Stumpf roden Standort Bohrkern

Versorgungseinrichtungen

vorhanden	geplant	Medium	Versorgungsträger
Trinkwasserleitung Regenwasserleitung Schmutzwasserleitung Schmutzwasserdrückleitung Fernwasserleitung LVN-Kabel Kabelkanal EK, MS-Kabel EK, NS-Kabel EK, Freileitung EK, Fernmeldeleitung Erdfer Ferngasleitung Telekommunikationsanlagen Beleuchtungskabel Rückbau Schutzrohr/Leerrohr Melioration Sammelleitung Melioration Rohrleitung Melioration Felddrainage	Trinkwasserleitung Regenwasserleitung Schmutzwasserleitung Schmutzwasserdrückleitung Fernwasserleitung LVN-Kabel Kabelkanal EK, MS-Kabel EK, NS-Kabel EK, Freileitung EK, Fernmeldeleitung Erdfer Ferngasleitung Telekommunikationsanlagen Beleuchtungskabel Rückbau Schutzrohr/Leerrohr Melioration Sammelleitung Melioration Rohrleitung Melioration Felddrainage	Trinkwasserleitung Regenwasserleitung Schmutzwasserleitung Schmutzwasserdrückleitung Fernwasserleitung LVN-Kabel Kabelkanal EK, MS-Kabel EK, NS-Kabel EK, Freileitung EK, Fernmeldeleitung Erdfer Ferngasleitung Telekommunikationsanlagen Beleuchtungskabel Rückbau Schutzrohr/Leerrohr Melioration Sammelleitung Melioration Rohrleitung Melioration Felddrainage	Kreiswerke Bautzen Wasserversorgung GmbH Abwasserzweckverband Kleine Spree Abwasserzweckverband Kleine Spree Zweckverband Fernwasserversorgung Sdier Zweckverband Fernwasserversorgung Sdier SachsenNetze HS-HD GmbH SachsenNetze HS-HD GmbH SachsenNetze HS-HD GmbH SachsenNetze HS-HD GmbH SachsenNetze HS-HD GmbH GDMcom mbH/ONTRAS-Gastransport GmbH Deutsche Telekom Technik GmbH

GILT NUR FÜR DIE AUSSCHREIBUNG !
Anlage 02, Blatt 22 zur Ausschreibung

1	2	3	4	5	6	7
Nr.	Art der Änderung		Datum	Name		

FREISTAAT SACHSEN
Landesamt für Straßenbau und Verkehr
Niederlassung Bautzen

AUSSCHREIBUNGSPLANUNG

Ausbau B 156
4. Abschnitt
Ausbau nördlich Niedergieß bei Sdier
NK 4752 004 Stat. 1.780 - NK 4752 006 Stat. 0.412

Unterlage: 16.5
Blatt-Nr.: 5
Datum
Zeichen

bearbeitet
gezeichnet
geprüft
Reg.-Nr.:
verkehrstechn. Ausstattung B 156

Maßstab: 1 : 500

Aufgestellt:
Landesamt für Straßenbau und Verkehr, NL Bautzen

Bautzen

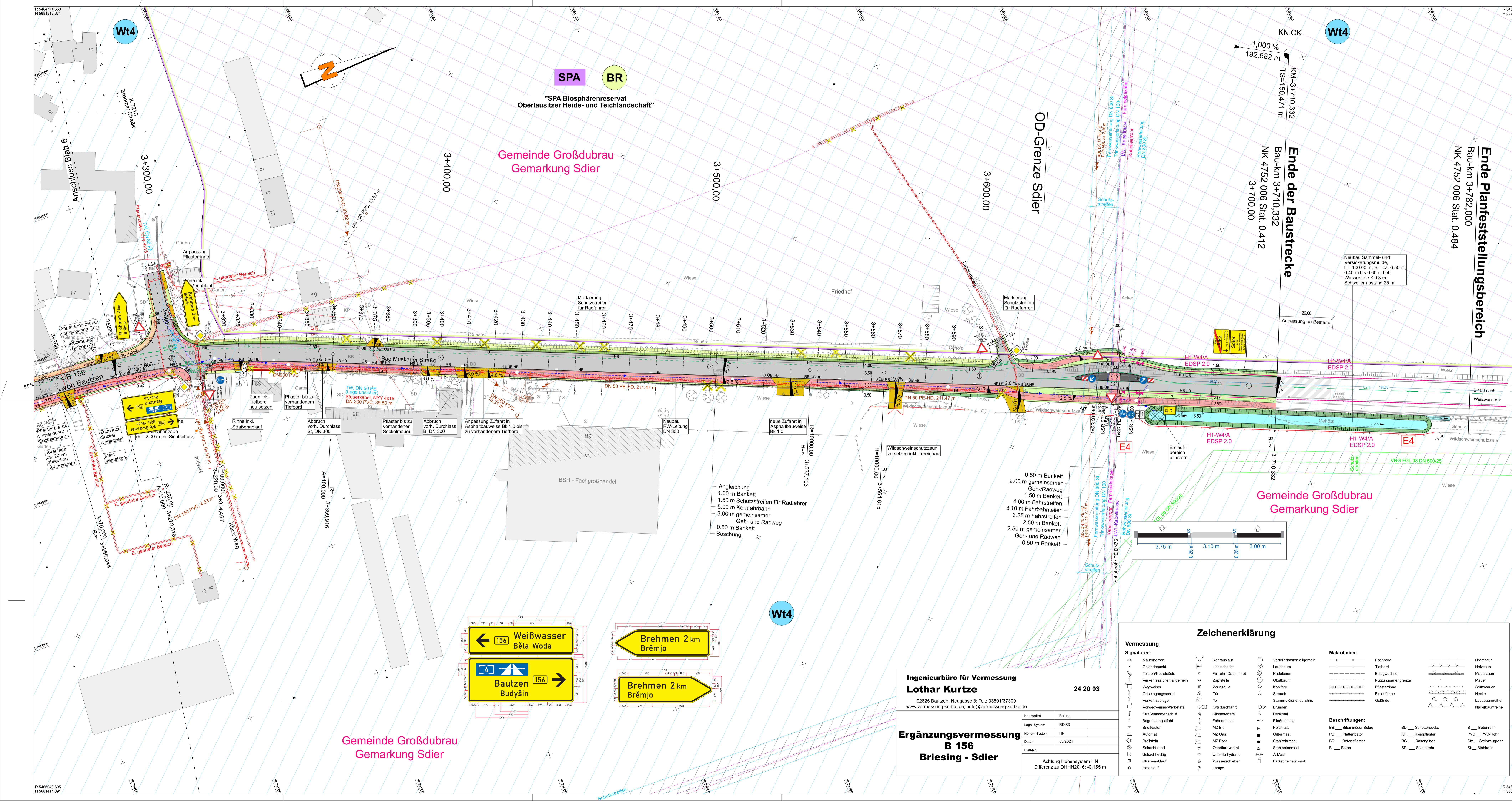

Zeichenerklärung

H = 15 000 m

Planung	<ul style="list-style-type: none"> Erschnittsabbildung Entwässerungsmulde Gehweg Bankett / Zufahrt Fahrbahn mit Achse Bankett / Bankett begehbar Randweg Dämmabdeckung Geländeeingleichung Landchaftsrasen Geländeterrain Aufforstung Weg umgebunden Fahrbahnteller / Insel Abbruch vorhandene Stützmauer neue Stützmauer Baufeldgrenze 	<ul style="list-style-type: none"> Neigungsbrechpunkt mit Angabe von Ausrichtungshöhe, Längsneigung und Abstand zum nächsten Neigungsbrechpunkt Gradientenbruchpunkt Gradientenlinie Querneigung
Schutzgebiete	<ul style="list-style-type: none"> Natur, Landschaft, Wasser SPA-Gebiet Biosphärenreservat Landchaftsschutzgebiet Trinkwasservorgangsbereich W4 Überschwemmungsgebiet 	
Entwässerung	<ul style="list-style-type: none"> geplante Regenwasserleitung geplanter Regenwasserschacht geplanter Mülleineinlaufschacht geplanter Straßenablauf mit Anschlussleitung geplanter Durchlass geplante Einleitstelle 	<ul style="list-style-type: none"> freizuhaltendes Sichtfeld neuer Zaun mobile Leiteinrichtung für Amphibien Amphibieeinrichtung Leitzäun geplante Straßenbeleuchtung (nachrichtliche Übernahme) vorhandener Baum gefällter Baum, Stumpf roden Standort Bohrkern Rückbaufäche
Verwaltung	<ul style="list-style-type: none"> Flurstückgrenze mit Grenzpunkt 	

Versorgungseinrichtungen

vorhanden	geplant	Medium	Versorgungsträger
<ul style="list-style-type: none"> Trinkwasserleitung Regenwasserleitung Schmutzwasserleitung Fernwasserleitung LW-Kabel Kabelkanal EL-NS-Kabel EL-Freileitung EL-Fernmeldeleitung Ender Ferngasleitung Telekommunikationsanlagen Beleuchtungskabel außer Betriebslage Rückbau Schutzrohr/Leerrohr Melioration Sammelleitung Melioration Rohrleitung Melioration Felddrainage 	<ul style="list-style-type: none"> Trinkwasserleitung Regenwasserleitung Schmutzwasserleitung Fernwasserleitung LW-Kabel Kabelkanal EL-NS-Kabel EL-Freileitung EL-Fernmeldeleitung Ender Ferngasleitung Telekommunikationsanlagen Beleuchtungskabel außer Betriebslage Rückbau Schutzrohr/Leerrohr Melioration Sammelleitung Melioration Rohrleitung Melioration Felddrainage 	<ul style="list-style-type: none"> Kreiswerke Bautzen Wasserversorgung GmbH Abwasserzweckverband Kleine Spree Abwasserzweckverband Kleine Spree Zweckverband Fernwasserversorgung Sdier Zweckverband Fernwasserversorgung Sdier SachsenNetze HS-HD GmbH SachsenNetze HS-HD GmbH SachsenNetze HS-HD GmbH SachsenNetze HS-HD GmbH GDMcom mbH/ONTAS-Gastransport GmbH Deutsche Telekom Technik GmbH 	

Der Bestand an Ver- und Entsorgungseinrichtungen wurde nach Angaben der jeweiligen Unternehmen eingetragen. Eine Gewähr auf Vollständigkeit und Richtigkeit wird nicht übernommen.

GILT NUR FÜR DIE AUSSCHREIBUNG !
Anlage 02, Blatt 24 zur Ausschreibung

1	2	3	4	5	6	7
---	---	---	---	---	---	---

Nr.	Art der Änderung	Datum	Name

FREISTAAT SACHSEN
 Landesamt für Straßenbau und Verkehr
 Niederlassung Bautzen
AUSCHREIBUNGSPLANUNG
 bearbeitet: gsp/cfr
 gezeichnet: gsp/cfr
 Reg.-Nr.: verkehrstechn. Ausstattung B 156
 Maßstab: 1 : 500

Ausbau B 156
 4. Abschnitt
 Ausbau nördlich Niedrigbau bis Sdier
 NK 4752 004 Stat. 1.780 - NK 4752 006 Stat. 0.412

Aufgestellt: Landesamt für Straßenbau und Verkehr, NL Bautzen
 Unterlage: 16.5
 Blatt-Nr.: 7
 Datum: Zeichen:

Ingenieurbüro für Vermessung
Lothar Kurtze
 02625 Bautzen, Neugasse 9, Tel.: 03591/37300
 www.vermessung-kurtze.de; info@vermessung-kurtze.de

Ergänzungsvermessung
B 156
Briesing - Sdier

24 20 03
 bearbeitet: Bülling
 Lage-System: RD 83
 Höhen-System: HN
 Datum: 03/2024
 Blatt-Nr.:

Achtung Höhensystem HN
 Differenz zu DHHN2016: -0,155 m

Zeichenerklärung

Vermessung	Makrolinien:	Beschreibungen:
<ul style="list-style-type: none"> Mauerbohlen Geländepunkt Telefon/Niederläufe Verkehrsschilder allgemein Wegweiser Ordnungsgangschild Verkehrsspiegel Vorwegweiser/Werbetafel Straßennamenschild Begrenzungsfaß Briefkasten Automat Pfeilstein Schicht rund Schicht eckig Straßenablauf Hofablauf 	<ul style="list-style-type: none"> Rohrverlauf Lichtschacht Fallrohr (Dachrinne) Zapfstelle Zaunstütze Strauch Tür Stamm-/Kronendurchm. Brunnen Ortsdurchfahrt Kilometerfaß Fahnenmast MZ Gas MZ Post Öslerflughäut Unterflurhydrant Wasserschieber Lampe 	<ul style="list-style-type: none"> Verteilerkasten allgemein Laubbaum Nadelbaum Obstbaum Kontore Tor Denkmal Friedrichung Holzmast Gittermast Stahlrohrmast Stahlbojenmast A-Mast Parkschinautomat

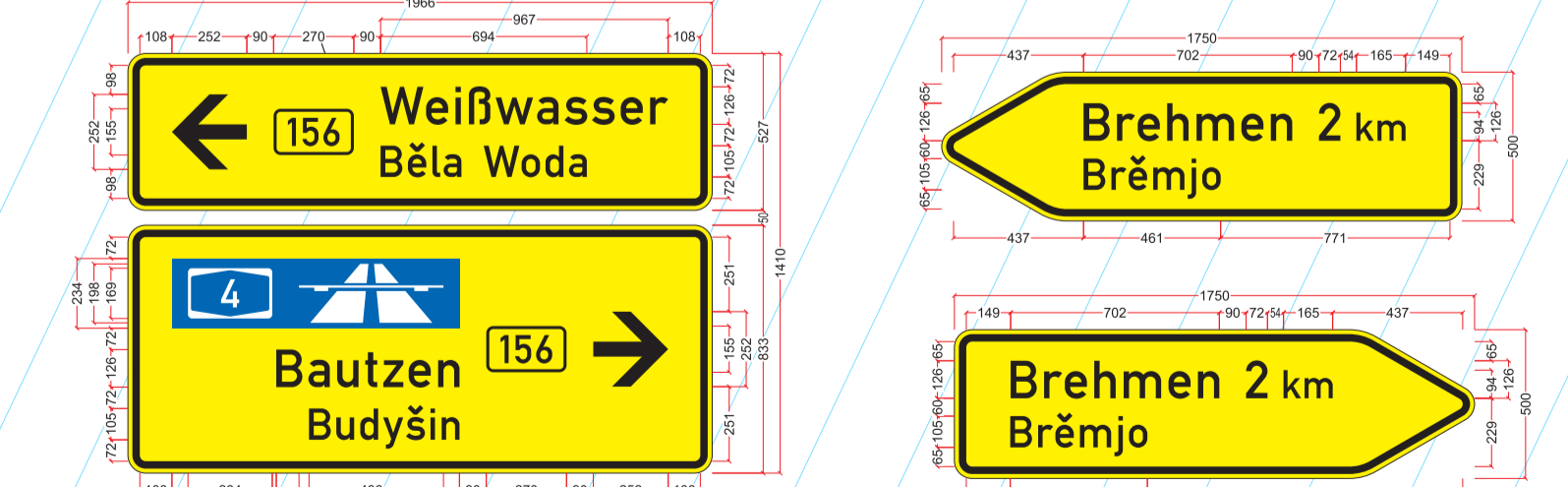

Gemeinde Großdubrau Gemarkung Sdier

Gemeinde Großdubrau Gemarkung Sdier

OD-Grenze Sdier

"SPA Biosphärenreservat Oberlausitzer Heide- und Teichlandschaft"

Gemeinde Großdubrau Gemarkung Sdier

Ende Planfeststellungsbereich
 Bau-km 3+782,000
 NK 4752 006 Stat. 0,484

Ende der Baustrecke
 Bau-km 3+710,332
 NK 4752 006 Stat. 0,412

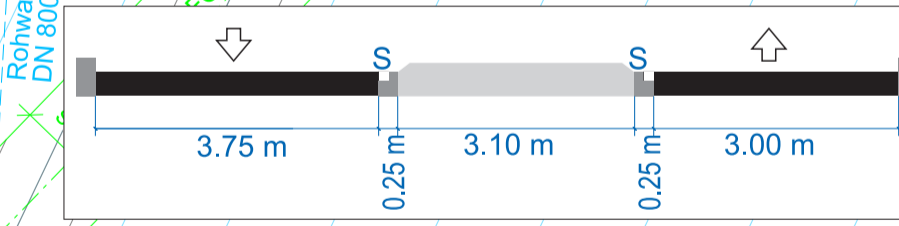

0.50 m Bankett
 2.00 m gemeinsamer Geh-/Radweg
 1.50 m Bankett
 4.00 m Fahrstreifen
 3.10 m Fahrbahnteiler
 3.25 m Fahrstreifen
 2.50 m Bankett
 2.50 m gemeinsamer Geh- und Radweg
 0.50 m Bankett
 Böschung



Bauwerk
Fischotterdurchlass 3
im Zuge der B 156

Bau-km 0+747,248
KrW = 107 gon
LW = 1,90 m
KLH = 1,00 m

Anschluss B1

Beginn BA 2 Bau-km 0+710-

Ende BA 1 Bau-km 0+710-

Beginn BA 3 Bau-km 1+300

Ende BA 2 Bau-km 1+300

Gemeinde Malschwitz
Gemarkung Briesing

Gemeinde Großdubrau
Gemarkung Zschillichau

Zulassungsstelle
Auf den Joerckberg

Ingenieurbüro für Vermessung
Lothar Kurtze
02625 Bautzen, Neugasse 8; Tel.: 03591/37300
www.vermessung-kurtze.de; info@vermessung-kurtze.de

24 20 03

Ergänzungsvermessung
B 156
Briesing - Sdier

bearbeitet Bulling
Lage-System RD 83
Höhen-System HN
Datum 03/2024

Achtung Höhensystem HN
Differenz zu DHHN2016: -0,155 m

Zeichenerklärung

<p>Vermessung</p> <p>Signaturen:</p> <ul style="list-style-type: none"> Mauerbohlen Geländepunkt Telefon/Leitungsleitung Verkehrsschild allgemein Wegweiser Ortseingangsschild Verkehrsspiegel Vorwegweiser/Werbetafel begrenzungsfähig Breitreifen Autobahn Prellstein Schacht rund Schacht eckig Straßenablauf Hotellablauf 	<ul style="list-style-type: none"> Rohrtauf Laubbaum Nadelbaum Zapfenle Konifere Strauch Stamm-Kronendurchm. Brunnen Denkmal Fließleitung MZ Eik MZ Gas MZ Post Oberflurhydrant Unterflurhydrant Wasserschieber Lampe 	<ul style="list-style-type: none"> Verteilerkasten allgemein Nadelbaum Obstbaum Konifere Strauch Stamm-Kronendurchm. Brunnen Denkmal Fließleitung Nadelmast Gittermast Stahlmast A-Mast Parkscheinautomat 	<p>Makrolinien:</p> <ul style="list-style-type: none"> Hochbord Tiefbord Reliegschwell Nutzungsengrenze Pflasterlinie Einkaufslinie Geländer 	<ul style="list-style-type: none"> Drahtzaun Holzzaun Mauerzaun Mauer Stützmauer Hecke Laubbaumreihe Nadelbaumreihe
---	--	---	--	---

Beschriftungen:

BB __ Stummbohlen Belag	SD __ Schotterdecke	B __ Betonrohr
PB __ Plattenbeton	KP __ Kleingeländer	PVC __ PVC-Rohr
BP __ Betonpflaster	RG __ Rasengitter	Str __ Stabzweigröß
B __ Beton	SR __ Schutzrohr	St __ Stabrohr

Zeichenerklärung

<p>Verwaltung</p> <ul style="list-style-type: none"> Gemarkungsgrenze Flurstücksgrenze mit Grenzpunkt Flurstücknummer Baufeldgrenze 	<p>Schutzgebiete Natur, Landschaft, Wasser</p> <ul style="list-style-type: none"> SPA-Gebiet Biosphärenreservat Landschaftsschutzgebiet Trinkwasservorranggebiet W4 Überschwemmungsgebiet
<p>Entwässerung</p> <ul style="list-style-type: none"> geplante Regenwasserleitung geplanter Regenwasserschacht geplanter Müldeinlaufschacht geplanter Straßenablauf mit Anschlussleitung geplanter Durchlass geplante Einzelstelle 	<p>Planung</p> <ul style="list-style-type: none"> bauzeitliche Umfriedung

Die Liegenschaftsgrenzen wurden aus ALKIS Daten ermittelt. Sie besitzen nur informativ, keinen rechtlichen Charakter.

(S) im Bestand vorhandenes VZ
 (S) für die Bauzeit aufzustellendes VZ
 (S) für die Bauzeit zu deaktiverendes VZ
 Baubereich
 voh. Wegweisung in Echt-Farben
 dargestellt ist nur relevante Beschilderung

GILT NUR FÜR DIE AUSSCHREIBUNG !
Anlage 02, Blatt 25 zur Ausschreibung

Nr.	Art der Änderung	Datum	Name

FREISTAAT SACHSEN Landesamt für Straßenbau und Verkehr Niederlassung Bautzen		Unterlage: 16.6 Blatt-Nr.: 1 Datum Zeichen
AUSSCHREIBUNGSPLANUNG		bearbeitet gezeichnet geprüft Reg.-Nr.:
Ausbau B 156 4. Abschnitt Ausbau nördlich Niedergung bis Sdier NK 4752 004 Stat. 1.780 - NK 4752 006 Stat. 0.412		bauzeitl. Verkehrsführung BA 2 AS-16.6-01 Herstellung Provisorium Maßstab: 1 : 500



Bauwerk
 Fischotterdurchlass 3
 im Zuge der B 156

Bau-km 0+747,248
 KrW = 107 gon
 LW = 1,90 m
 KLH = 1,00 m

Gemeinde Malschwitz
 Gemarkung Briesing

Gemeinde Großdubrau
 Gemarkung Zschillichau

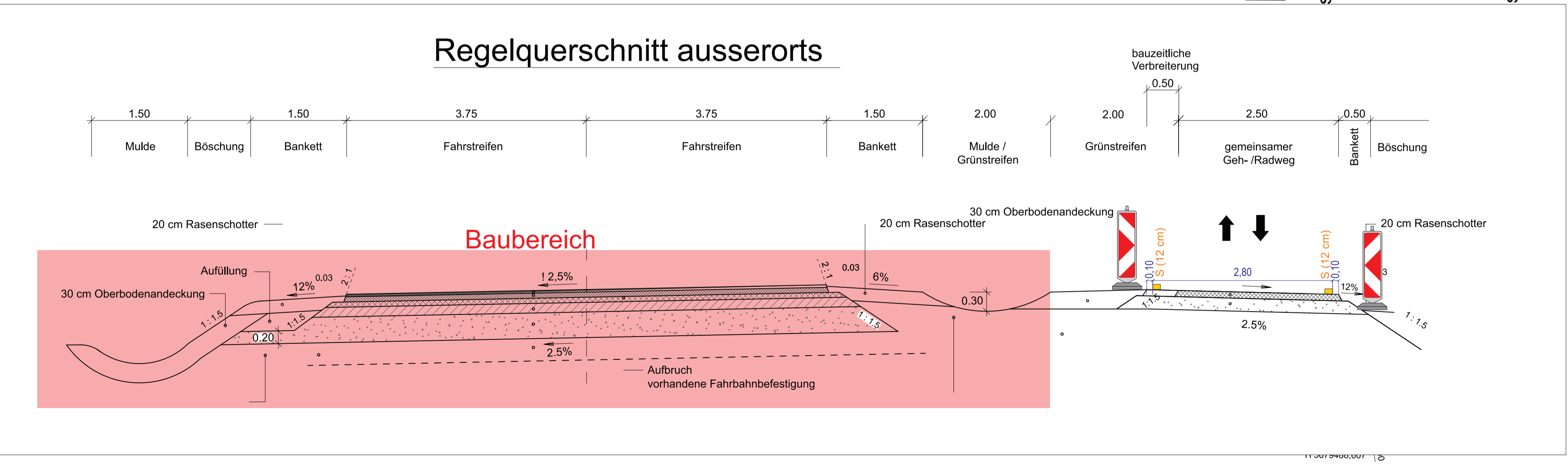

Anschluss B1
 < B 156
 von Bautzen

Beginn BA 1 Bau-km 0+710-
 Ende BA 2 Bau-km 0+747-
 Ende BA 2 Bau-km 0+747-
 Ende BA 2 Bau-km 0+747-
 Ende BA 2 Bau-km 0+747-

Ingenieurbüro für Vermessung
Lothar Kurtze
 02625 Bautzen, Neugasse 8; Tel.: 03591/37300
 www.vermessung-kurtze.de; info@vermessung-kurtze.de

Ergänzungsvermessung
B 156
Briesing - Sdier

24 20 03

bearbeitet	Bulling
Lage-System	RD 83
Höhen-System	HN
Datum	03/2024
Blatt-Nr.	

Achtung Höhensystem HN
 Differenz zu DHH2016: -0,155 m

Zeichenerklärung

Verwaltung	Schutzgebiete
Gemarkungsgrenze	Natur, Landschaft, Wasser
Flurstücksgrenze mit Grenzpunkt	SPA-Gebiet
Flurstücknummer	Biosphärenreservat
Baufeldgrenze	Landschaftsschutzgebiet
	Trinkwasservorranggebiet W4
	Überschwemmungsgebiet
Entwässerung	Planung
geplante Regenwasserleitung	bauzeitliche Umfahrung
geplanter Regenwasserschacht	
geplanter Müldeinlaufschacht	
geplanter Straßenaufbau mit Anschlusseinleitung	
geplanter Durchlass	
geplante Einleitstelle	

Die Liegenschaftsgrenzen wurden aus ALKIS Daten ermittelt. Sie besitzen nur informativcharakter, keinen rechtlichen Charakter.

⊙	im Bestand vorhandenes VZ
⊙	für die Bauzeit aufzustellendes VZ
⊙	für die Bauzeit zu deaktivierendes VZ

Baubereich
 vord. Vorgeweisung in Echt-Farben
 dargestellt ist nur relevante Beschilderung

GILT NUR FÜR DIE AUSSCHREIBUNG !
Anlage 02, Blatt 26 zur Ausschreibung

AUSSCHREIBUNGSPLANUNG

Freistaat Sachsen
 Landesamt für Straßenbau und Verkehr
 Niederlassung Bautzen

Unterlage: 16.6
 Blatt-Nr.: 2
 Datum:
 Zeichen:
 bearbeitet
 gezeichnet
 geprüft
 Reg.-Nr.:
 bauzeitl. Verkehrsführung BA 2
 AS-16.6-02
 Maßstab: 1 : 500

Ausbau B 156
 4. Abschnitt
 Ausbau nördlich Niedergung bis Sdier
 NK 4752 004 Stat. 1.780 - NK 4752 006 Stat. 0.412

Zeichenerklärung

Vermessung	Makrolinien:
Mauerbohlen	Hochbord
Geländepunkt	Tiefbord
Telefon/Netzaufgabe	Nadelgehölz
Verkehrsschild allgemein	Nutzungsgrenze
Wegweiser	Pflasterlinie
Ortsbezeichnung	Einleitlinie
Verkehrsspiegel	Geländer
Vorwegweiser/Werbetafel	
Straßennamenschild	
Begrenzungsplafond	
Breitreifen	
Autobahn	
Pfeilstreifen	
Schacht rund	
Schacht eckig	
Straßenablauf	
Hotablauf	

Beschriftungen:	
BB	Stützelement
BP	Betonpflaster
B	Beton
SD	Schotterdecke
RG	Rasengitter
SR	Schutzrohr
B	Betonrohr
KP	Kleingitter
PVC	PVC-Rohr
Str	Stahnröhre
St	Stahlrohr



Bauwerk
Fischotterdurchlass 3
im Zuge der B 156

Bau-km 0+747,248
KrW = 107 gon
LW = 1,90 m
KLH = 1,00 m

Gemeinde Malschwitz
Gemarkung Briesing

Gemeinde Großdubrau
Gemarkung Zschillichau

Ingenieurbüro für Vermessung
Lothar Kurtze
02625 Bautzen, Neugasse 8; Tel.: 03591/37300
www.vermessung-kurtze.de; info@vermessung-kurtze.de

Ergänzungsvermessung
B 156
Briesing - Sdier

24 20 03

bearbeitet	Bulling
Lage-System	RD 83
Höhen-System	HN
Datum	03/2024

Achtung Höhensystem HN
Differenz zu DHHN2016: -0,155 m

Zeichenerklärung

Vermessung

Mauerbolzen	Rohrauslauf	Verteilerkasten allgemein
Geländepunkt	Laubbaum	Nadelbaum
Telefon/Netzfahde	Lichtschacht	Zapfen
Verkehrsschild allgemein	Faltröhre (Dachrinne)	Obstbaum
Wegweiser	Zapfen	Konifere
Ortsbelegungschild	Tür	Strauch
Verkehrsspiegel	Vorwegweiser/Werbetafel	Stamm-Kronendurchm.
Brennkasten	Ortsdurchfahrt	Brunnen
Prellstein	Kilometertafel	Denkmal
Schacht rund	Fahnenmast	Fließschicht
Schacht eckig	MZ Eik	Nußmast
Straßenablauf	MZ Gas	Gittermast
Hotablauf	MZ Post	Stahlrohrmast
	Schacht rund	Unterflurhydrant
	Schacht eckig	Unterflurhydrant
	Straßenablauf	A-Mast
	Hotablauf	Wasserschieber
		Lampe
		Parkscheinautomat

Makrolinien:

Hochbord	Drahtzaun
Tiefbord	Holzzaun
Belagwechsel	Mauerzaun
Nutzungsengrenze	Mauer
Pflasterlinie	Stützwand
Einlauflinie	Hecke
Geländer	Laubbaumreihe
	Nadelbaumreihe

Beschriftungen:

BB _ Stummbohrer Belag	SD _ Schotterdecke	B _ Betonrohr
KP _ Kleingraster	RG _ Rasengitter	PVC _ PVC-Rohr
BP _ Betonpflaster	SR _ Schutzrohr	Str _ Stabrohr
B _ Beton		St _ Stabrohr

Zeichenerklärung

Verwaltung

Gemarkungsgrenze	SPA-Gebiet
Flurstücksgrenze mit Grenzpunkt	Biosphärenreservat
Flurstücknummer	Landschaftsschutzgebiet
Baufeldgrenze	Trinkwasservorranggebiet W4
	Überschwemmungsgebiet

Entwässerung

geplante Regenwasserleitung	baureife Umfassung
geplanter Regenwasserschacht	
geplanter Müldeinlaufschacht	
geplanter Straßeneinlauf mit Anschlusseinleitung	
geplanter Durchlass	
geplante Einleitstelle	

Planung

	baureife Umfassung
--	--------------------

Die Liegenschaftsgrenzen wurden aus ALKIS Daten ermittelt. Sie besitzen nur informativ, keinen rechtlichen Charakter.

im Bestand vorhandenes VZ
 für die Bauzeit aufzustellendes VZ
 für die Bauzeit zu deaktivierendes VZ
 Baubereich
 voh. VVgeweisung in E-Fl-Farben
 dargestellt ist nur relevante Beschilderung

GILT NUR FÜR DIE AUSSCHREIBUNG !
Anlage 02, Blatt 27 zur Ausschreibung

AUSSCHREIBUNGSPLANUNG

Ausbau B 156
4. Abschnitt
Ausbau nördlich Niedergung bis Sdier
NK 4752 004 Stat. 1.780 - NK 4752 006 Stat. 0.412

Landesamt
für Straßenbau und Verkehr
Niederlassung Bautzen

Unterlage: 16.6
Blatt-Nr.: 3
Datum:
Zeichen:
Reg.-Nr.:
bauzeitl. Verkehrsführung BA 2
AS-16.6-03, Herstellung Radweg
Maßstab: 1 : 500

Nr.	Art der Änderung	Datum	Name

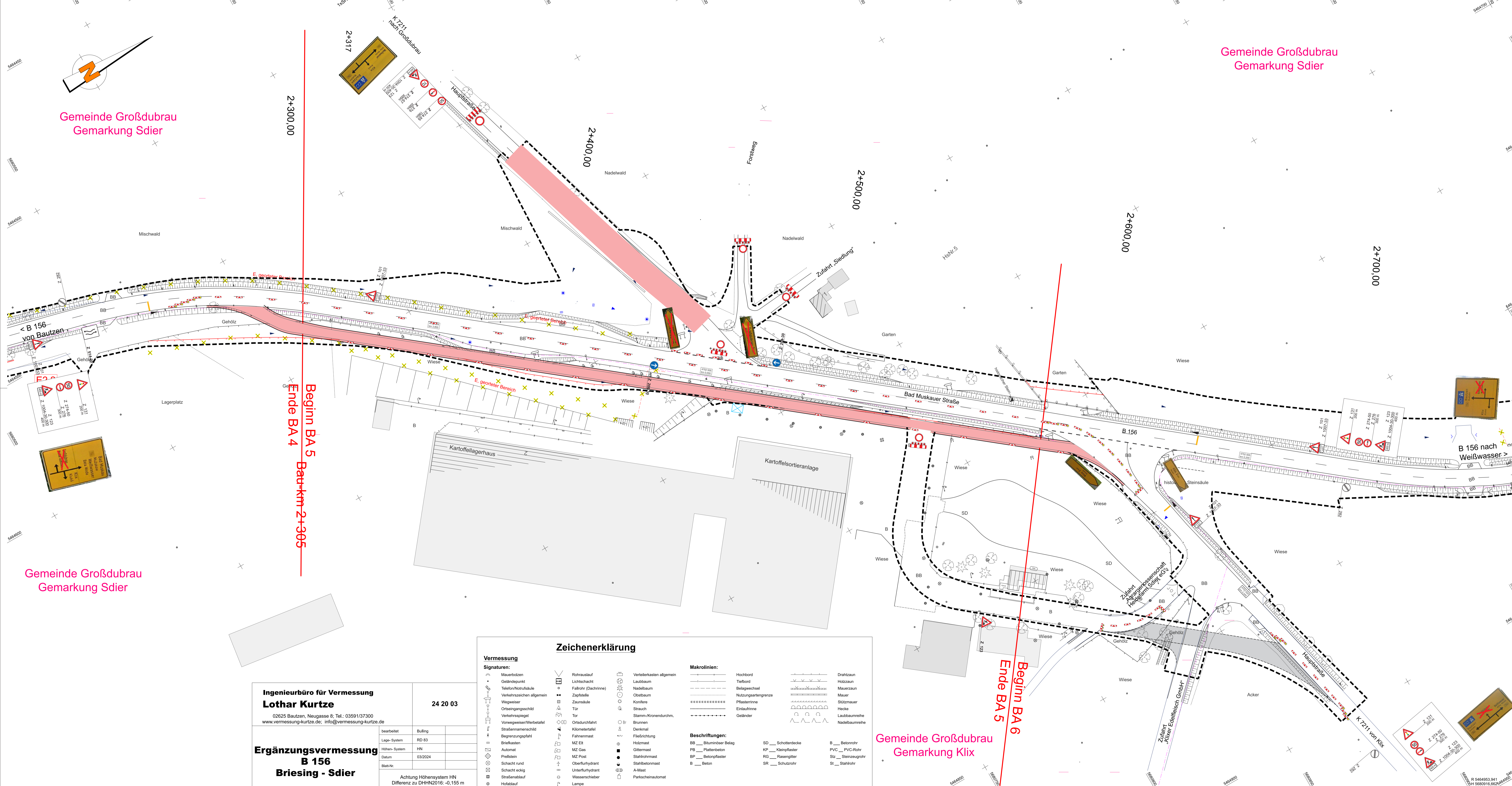

Zeichenerklärung

Verwaltung	Schutzgebiete Natur, Landschaft, Wasser
--- Gemarkungsgrenze	SPA-Gebiet
--- Flurstücksgrenze mit Grenzpunkt	Biosphärenreservat
216 Flurstücksnummer	Landschaftsschutzgebiet
- - - - - Baufeldgrenze	Trinkwasservorranggebiet W4
	Überschwemmungsgebiet
Entwässerung	Planung
geplante Regenwasserleitung	bauteilliche Umfahrung
geplanter Regenwasserschacht	
geplanter Müldeinlaufschacht	
geplanter Straßenaufbau mit Anschlusseleitung	
geplanter Durchlass	
geplante Einleitstelle	

Die Liegenschaftsgrenzen wurden aus ALKIS Daten ermittelt. Sie besitzen nur informativ, keinen rechtlichen Charakter.

	im Bestand vorhandenes VZ
	für die Bauzeit aufzustellendes VZ
	für die Bauzeit zu deaktivierendes VZ
	Baubereich
	vorn. Wegweisung in Echt-Farben
	dargestellt ist nur relevante Beschilderung

GILT NUR FÜR DIE AUSSCHREIBUNG !
Anlage 02, Blatt 28 zur Ausschreibung

Nr.	Art der Änderung	Datum	Name

FREISTAAT SACHSEN Landesamt für Straßenbau und Verkehr Niederlassung Bautzen		Unterlage: 16.6 Blatt-Nr.: 4 Datum Zeichen
AUSSCHREIBUNGSPLANUNG		
Ausbau B 156 4. Abschnitt Ausbau nördlich Niedergurg bis Sdier NK 4752 004 Stat. 1.780 - NK 4752 006 Stat. 0.412		
bearbeitet gezeichnet geprüft Reg.-Nr.:	bauzeitl. Verkehrsführung BA 5 AS-16.6-04, Herstellung Provisorium Maßstab: 1 : 500	

Ingenieurbüro für Vermessung Lothar Kurtze 02625 Bautzen, Neugasse 8; Tel.: 03591/37300 www.vermessung-kurtze.de; info@vermessung-kurtze.de		24 20 03
bearbeitet Lage-System Höhen-System Datum Blatt-Nr.	Bulling RD 83 HN 03/2024	Achtung Höhensystem HN Differenz zu DHHN2016: -0,155 m

Zeichenerklärung

Vermessung	Makrolinien:	Beschriftungen:
Signaturen: Meterlotzen Gabelpunkt Telefon/Notrufsäule Verkehrszeichen allgemein Wegweiser Ortseingangsschild Verkehrsspiegel Vorwegweiser/Werbetafel Straßennamenschild Begrenzungsgerüst Briefkasten Automat Prellstein Schacht rund Schacht eckig Straßenablauf Hofablauf	Rohrleitung Lichtschacht Fallrohr (Dachrinne) Zapfstelle Zaunsäule Tür Tor Ortsdurchfahrt Kilometerlatte Fahnenmast MZ Eit MZ Gas MZ Post Schacht rund Schacht eckig Straßenablauf Hofablauf Vertiefungskasten allgemein Taifond Belagwechsel Nutzungsartengrenze Pflasterterrasse Einlaufrinne Geländer Holzboord Taifond Belagwechsel Nutzungsartengrenze Konifere Strauch Stamm-Kronendurchsch. Brunnen Denkmal Fledermaus Holzmast Holzmast Holzmast Holzmast Stahlrohrmast Stahlbetonmast A-Mast Parkscheinautomat	Driefzaun Holzzaun Mauerzaun Mauer Stützmauer Hecke Laubbaumreihe Nadelbaumreihe SD __ Schotterdecke KP __ Kleinpflaster RG __ Rasengitter SR __ Schutzrohr B __ Betonrohr PVC __ PVC-Rohr Stz __ Steinzeugrohr St __ Stahlrohr

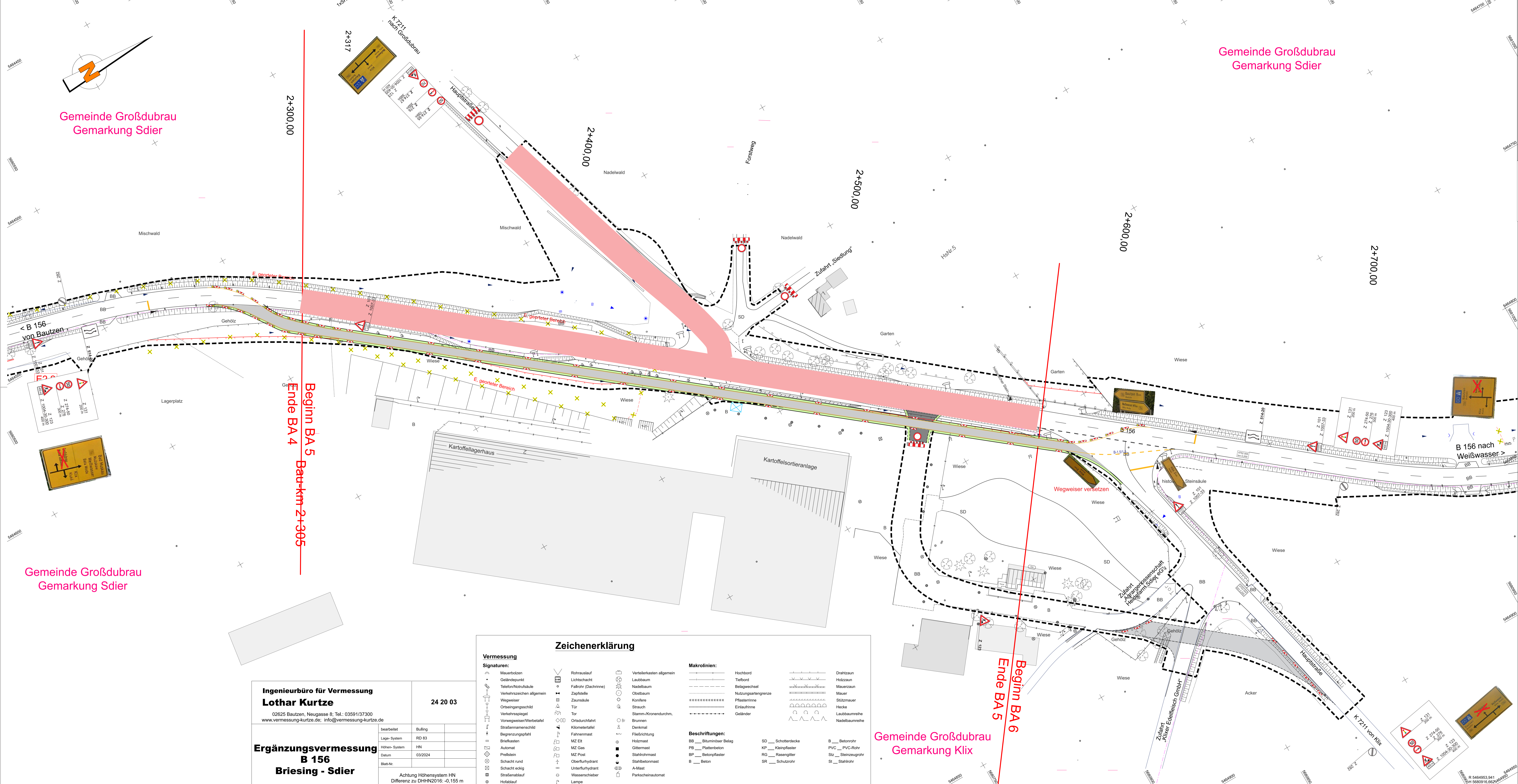

Gemeinde Großdubrau
Gemarkung Sdier

Gemeinde Großdubrau
Gemarkung Sdier

Gemeinde Großdubrau
Gemarkung Sdier

Gemeinde Großdubrau
Gemarkung Klix

2+300,00
 2+400,00
 2+500,00
 2+600,00
 2+700,00
 Beginn BA 5
 Ende BA 4
 Bau km 2+305

Ingenieurbüro für Vermessung
Lothar Kurtze
02625 Bautzen, Neugasse 8; Tel.: 03591/37300
www.vermessung-kurtze.de; info@vermessung-kurtze.de

24 20 03

bearbeitet	Bulling
Lage-System	RD 83
Höhen-System	HN
Datum	03/2024
Bblat-Nr.	

Ergänzungsvermessung
B 156
Briesing - Sdier

Achtung Höhensystem HN
Differenz zu DHHN2016: -0,155 m

Vermessung		Zeichenerklärung		
Signaturen:	<ul style="list-style-type: none"> Mikrofotzen Gelenkpunkt Telefon/Notrufsäule Verkehrszeichen allgemein Wegweiser Ortszugangsschild Verkehrsspiegel Vorwegweiser/Werbetafel Straßenmännerschild Begrenzungsgerüst Briefkasten Automat Prellstein Schacht rund Schacht eckig Straßenablauf Hofablauf 	<ul style="list-style-type: none"> Rohrleitung Listblech Faltröhre (Dachrinne) Zapfstelle Zaunsäule Tür Ortsdurchfahrt Kilometerlatte Fahnenmast MZ Eit MZ Gas Oberflurhydrant Unterflurhydrant Wasserschieber Lampe 	<ul style="list-style-type: none"> Verteilerkasten allgemein Lauchbaum Nadelbaum Obstbaum Konifere Strauch Stamm-Kronendurchsch. Brunnen Dienmast Feldrichtung Holzmast Gittermast Stahlrohrmast Stahlbetonmast A-Mast Parkschleppautomat 	<ul style="list-style-type: none"> Drahtzaun Holzzaun Mauerzaun Mauer Stützmauer Hecke Laubbaumreihe Nadelbaumreihe
Makrolinien:	<ul style="list-style-type: none"> Holzboord Talboord Belagwechsel Nutzungsgrenzlinie Pflasterlinie Einkaufslinie Geländer 	<ul style="list-style-type: none"> SD __ Schotterdecke KP __ Kleinfestplaster RG __ Rasengitter SR __ Schutzrohr B __ Betonrohr PVC __ PVC-Rohr Stz __ Steinzeugrohr St __ Stahlrohr 	Beschriftungen:	

Zeichenerklärung

Verwaltung	Schutzgebiete Natur, Landschaft, Wasser
--- Gemarkungsgrenze	SPA-Gebiet
--- Flurstücksgrenze mit Grenzpunkt	Biosphärenreservat
216 Flurstücksnummer	Landschaftsschutzgebiet
--- Bauflächengrenze	Trinkwasservorranggebiet W4
	Überschwemmungsgebiet
Entwässerung	Planung
geplante Regenwasserleitung	baureife Umfahrung
geplanter Regenwasserschacht	
geplanter Mündeneinlaufschacht	
geplanter Straßenablauf mit Anschlusseleitung	
geplanter Durchlass	
geplante Einleitstelle	

Die Liegenschaftsgrenzen wurden aus ALKIS Daten ermittelt. Sie besitzen nur informativ, keinen rechtlichen Charakter.

- im Bestand vorhandenes VZ
- für die Bauzeit aufzustellendes VZ
- für die Bauzeit zu deaktivierendes VZ
- Baubereich
- vorn. Wegweisung in Echt-Farben
- dargestellt ist nur relevante Beschilderung

GILT NUR FÜR DIE AUSSCHREIBUNG !
Anlage 02, Blatt 29 zur Ausschreibung

Nr.	Art der Änderung	Datum	Name

FREISTAAT SACHSEN Landesamt für Straßenbau und Verkehr Niederlassung Bautzen	Unterlage: 16.6 Blatt-Nr.: 5 Datum Zeichen
AUSSCHREIBUNGSPLANUNG Ausbau B 156 4. Abschnitt Ausbau nördlich Niedergurg bis Sdier NK 4752 004 Stat. 1.780 - NK 4752 006 Stat. 0.412	bearbeitet gezeichnet geprüf. Reg.-Nr.: bauzeitl. Verkehrsführung BA 5 AS-16.6-05 Maßstab: 1 : 500

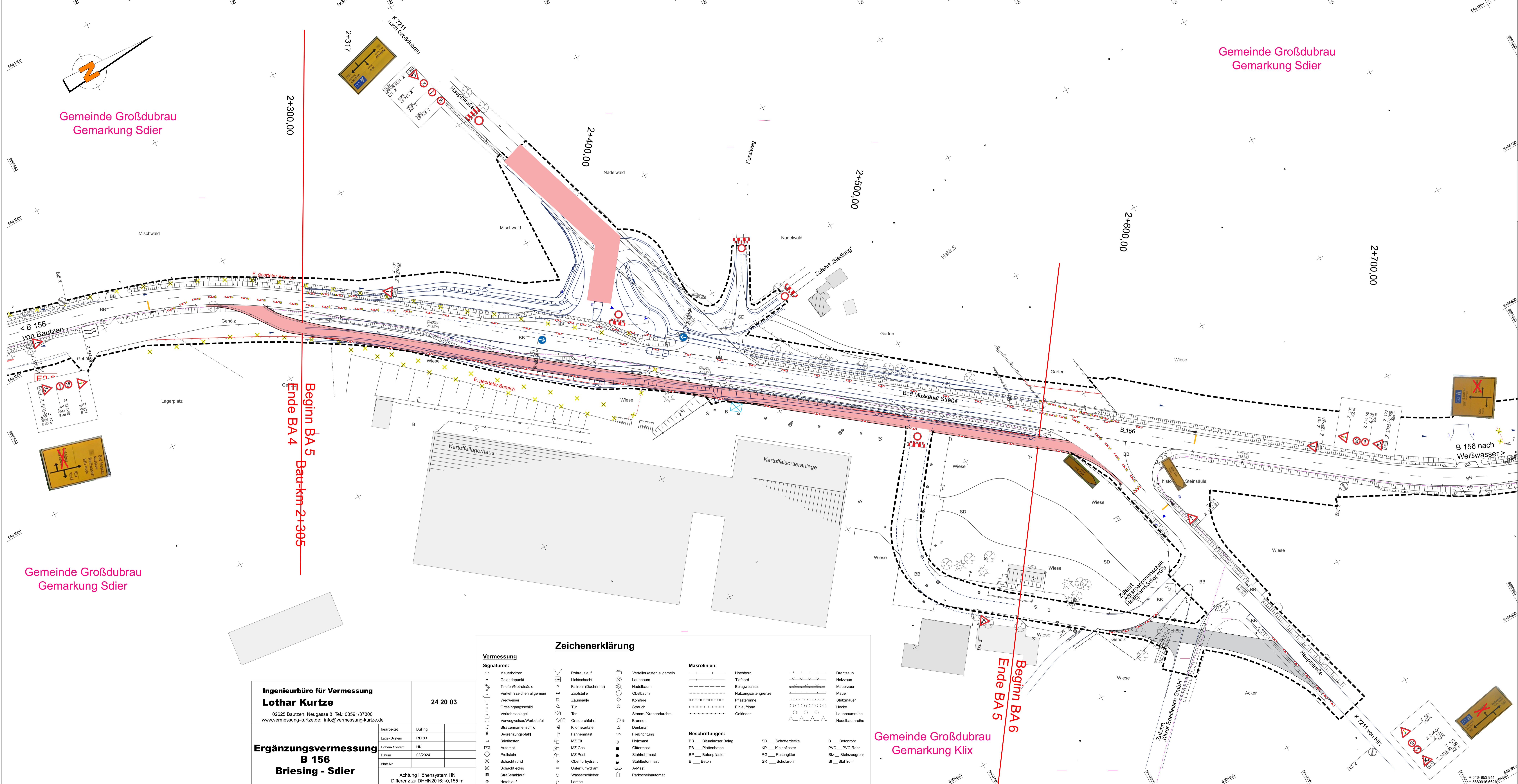

Gemeinde Großdubrau
Gemarkung Sdier

Gemeinde Großdubrau
Gemarkung Sdier

Gemeinde Großdubrau
Gemarkung Sdier

Gemeinde Großdubrau
Gemarkung Klix

**Ingenieurbüro für Vermessung
Lothar Kurtze**
02625 Bautzen, Neugasse 8; Tel.: 03591/37300
www.vermessung-kurtze.de; info@vermessung-kurtze.de

24 20 03

bearbeitet	Bulling
Lage-System	RD 83
Höhen-System	HN
Datum	03/2024
Blatt-Nr.	

**Ergänzungsvermessung
B 156
Briesing - Sdier**

Achtung Höhensystem HN
Differenz zu DHHN2016: -0,155 m

Zeichenerklärung			
Vermessung	Signaturen:	Makrolinien:	Beschriftungen:
Mikrofotizern	Rohrleitung	Holzboord	SD __ Schotterdecke
Geländepunkt	Listlicht	Tafelboord	B __ Betonrohr
Telefon/Notrufsäule	Faltröhre (Dachrinne)	Lauchbaum	KP __ Kleinpflaster
Verkehrszeichen allgemein	Zapfstelle	Nadelbaum	PVC __ PVC-Rohr
Wegweiser	Zaunstütze	Obstbaum	Stz __ Steinzeugrohr
Ortszugangsschild	Tür	Konifere	St __ Stahlrohr
Verkehrsspiegel	Tor	Strauch	
Vorwegweiser/Werbetafel	Ortsdurchfahrt	Stamm-Kronendurchsch.	
Straßennamenschild	Kilometerfahrl.	Brunnen	
Begrenzungsgefäß	Fahnenmast	Denkmal	
Briefkasten	MZ Eit	Feldrichtung	
Automat	MZ Gas	Holzmast	
Prellstein	MZ Post	Gittermast	
Schacht rund	Oberflurhydrant	Stahlrohrmast	
Schacht eckig	Unterflurhydrant	Stahlbetonmast	
Straßenablauf	Wasserschieber	A-Mast	
Hofablauf	Lampe	Parkscheinautomat	

Zeichenerklärung	
Verwaltung	Schutzgebiete Natur, Landschaft, Wasser
Gemarkungsgrenze	SPA-Gebiet
Flurstücksgrenze mit Grenzpunkt	Biosphärenreservat
Flurstücksnummer	Landschaftsschutzgebiet
Baufeldgrenze	Trinkwasservorranggebiet W4
	Überschwemmungsgebiet
Entwässerung	Planung
geplante Regenwasserleitung	bauzeitliche Umfahrung
geplanter Regenwasserschacht	
geplanter Mündeneinlaufschacht	
geplanter Straßenablauf mit Anschlusseleitung	
geplanter Durchlass	
geplante Einleitstelle	

Die Liegenschaftsgrenzen wurden aus ALKIS Daten ermittelt. Sie besitzen nur informativ, keinen rechtlichen Charakter.

**GILT NUR FÜR DIE AUSSCHREIBUNG !
Anlage 02, Blatt 30 zur Ausschreibung**

FREISTAAT SACHSEN Landesamt für Straßenbau und Verkehr Niederlassung Bautzen		Unterlage: 16.6 Blatt-Nr.: 6
AUSSCHREIBUNGSPLANUNG		bearbeitet gezeichnet geprüft
Ausbau B 156 4. Abschnitt Ausbau nördlich Niedergurg bis Sdier NK 4752 004 Stat. 1.780 - NK 4752 006 Stat. 0.412		Reg.-Nr.: bauzeitl. Verkehrsführung BA 5 AS-16.6-06, Herstellung Rädweg Maßstab: 1 : 500
Nr.	Art der Änderung	Datum



Zeichenerklärung

- in Bestand vorhandenes VZ
- für die Bauzeit aufzubereitendes VZ
- für die Bauzeit zu überbauendem VZ
- Baubereich
- nach Überprüfung im Einzelfall dargestellt ist nur neuweise Beschilderung

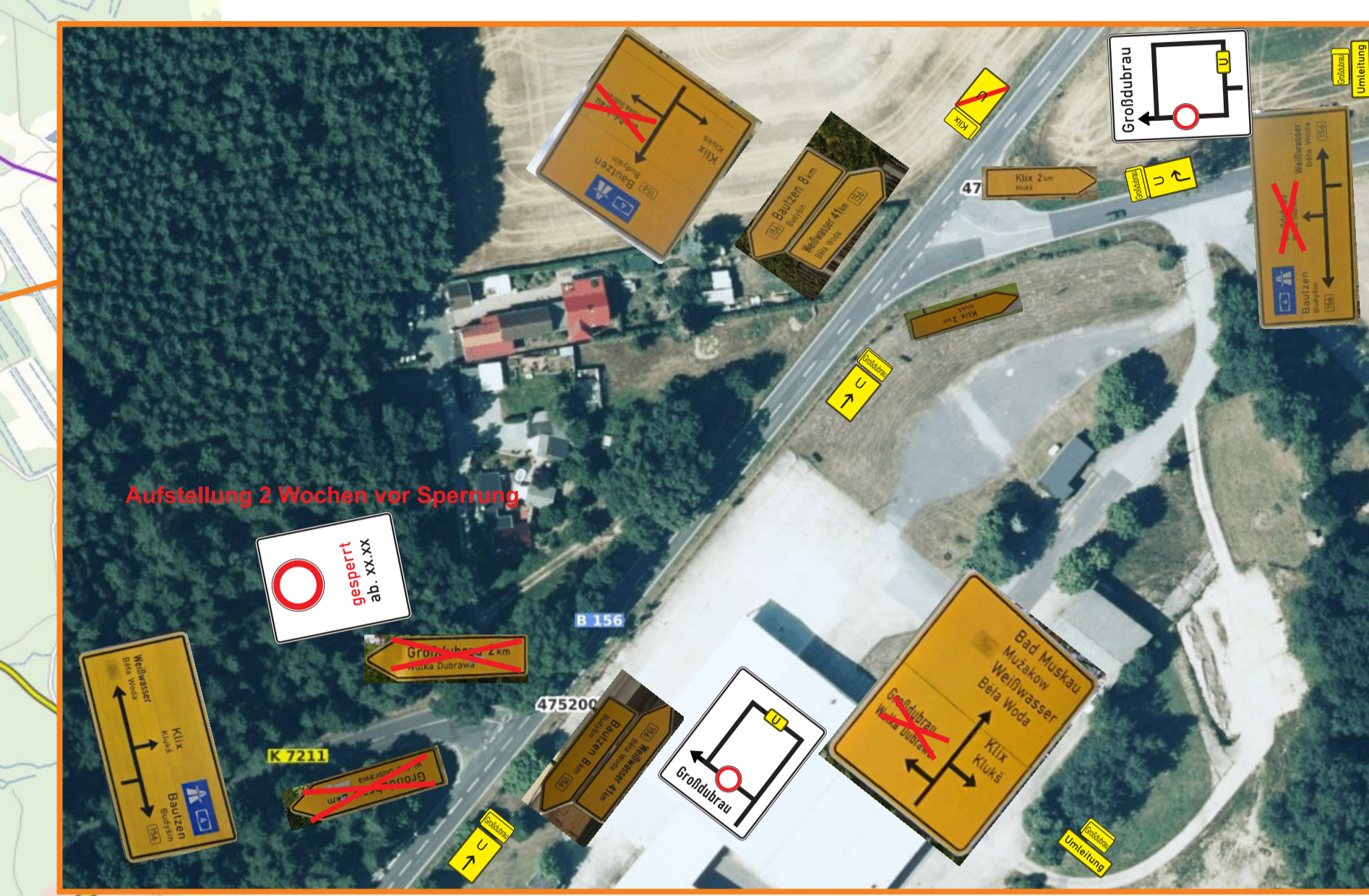
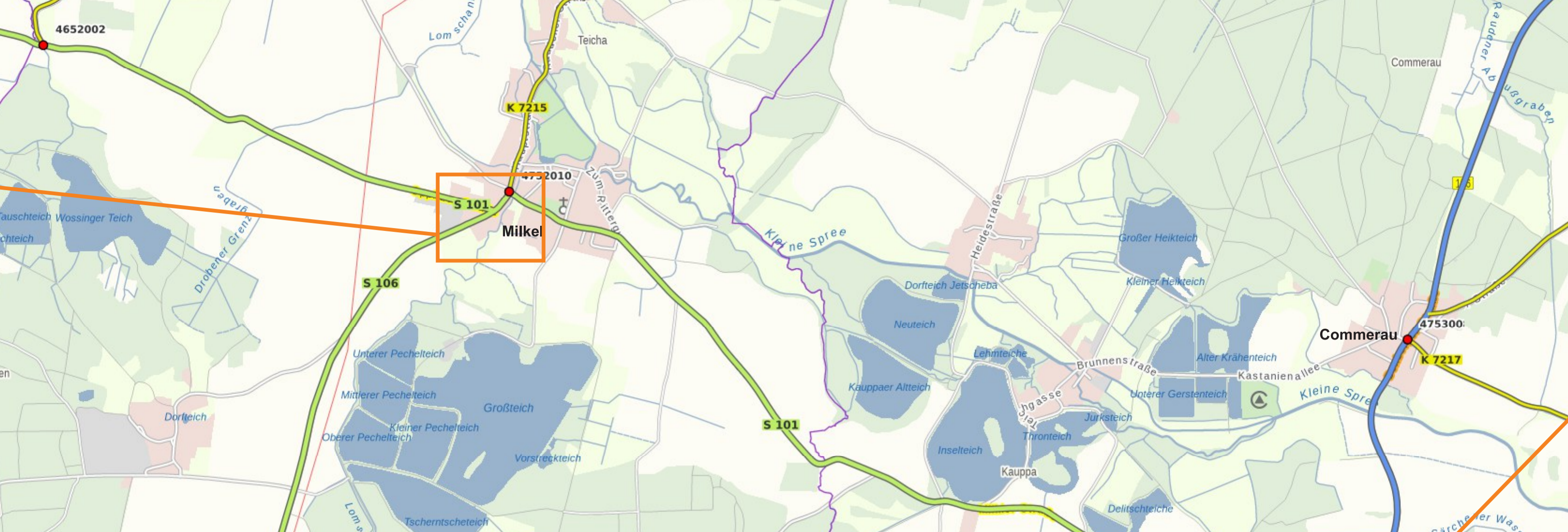

gesperrt
ab. xx.xx

Tafel 1, 2x

Klix

Tafel 2

Großdubrau

Tafel 3

Großdubrau

Tafel 4

Großdubrau

Tafel 5

Großdubrau

600

Klix

600

GILT NUR FÜR DIE AUSSCHREIBUNG !
Anlage 02, Blatt 31 zur Ausschreibung

Art der Änderung		Datum	Name
FREISTAAT SACHSEN		Umrissgröße	16,6
Ländersamt für Straßenbau und Markter Niederlassung Bautzen		Blatt-Nr.	7
AUSSCHREIBUNGSPLANUNG		Datum	Zielen
Ausbau B 156		gezeichnet	gezeichnet
4. Abschnitt		geprüft	geprüft
Ausbau nördlich Niedergurg bis Sdier		Reg.-Nr.	Umlaufung BA 5
NK 4752 004 Stal. 1.780 - NK 4752 006 Stal. 0.412		AS-18/07	
		Maststab	ohne



Gemeinde Großdubrau
Gemarkung Zschillichau

Gemeinde Großdubrau
Gemarkung Zschillichau

**Ingenieurbüro für Vermessung
Lothar Kurtze**
02825 Bautzen, Neugasse 8, Tel.: 03591/37300
www.vermessung-kurtze.de, info@vermessung-kurtze.de

**Ergänzungsvermessung
B 156
Briesing - Sdier**

24 20 03

beurteilt: Bulling
Lage-System: HD-E3
Höhen-System: HN
Datum: 03/2024

Achtung Höhenystem HN
Differenz zu DHHN2016: -0,155 m

Vermessung		Zeichenerklärung		
Signaturen:	<ul style="list-style-type: none"> Mauerstein Gebirgspunkt Telefonstation Vermessungswinkel Wegweiser Ortsübergangsschild Vermessungspunkt Vermessungswinkel Stahlschienenstrahl Begrenzungsstift Brennstein Aktonat Präfixen Schacht rund Schacht eckig Stabmaßstab Hobbyauf 	<ul style="list-style-type: none"> Rohrleitung Luftschacht Fahrer (Dachrinne) Zapfenle Kornle Tür Obdachstuhl Kümmelstiel Fahnenmast Fließrichtung MZ-EI MZ-Gas MZ-Post Schacht eckig Stabmaßstab Lampe 	<ul style="list-style-type: none"> Vereinfachter allgemein Laubbaum Nadelbaum Obstbaum Kornle Stauch Stamm-Kronendurchm. Brunnen Dunkel Fleischrichtung Höhenmaß Ordnungsmaß Stahlschienenstrahl Stahlschienenstrahl Wasserschleier Parkschleier 	<ul style="list-style-type: none"> Horizont Tiefprofil Belagsschicht Nutzungsgrenze Planerlinie Gelände Dachstuhl Holzbois Mauer Ständer Hecke Laubbaumreihe Nadelbaumreihe
Beschriftungen:				
BB ___ Baumstumpf Beleg	SD ___ Schotterdecke	B ___ Beton		
FB ___ Fließblech	PWC ___ PVC-Rohr	Stz ___ Stahlschienenstrahl		
RG ___ Rasengitter	SR ___ Schutzrohr			
B ___ Beton				

Zeichenerklärung	
Verwaltung	Schutzgebiete Natur, Landschaft, Wasser
--- Gemarkungsgrenze	SPN-Gebiet
Flurückgrenze mit Grenzpunkt	Biosphärenreservat
Flurücknummer	Landschaftsschutzgebiet
--- Bauflur	Trinkwasservorranggebiet Wt
--- Entwässerung	Überschwemmungsgebiet
geplante Regenwasserleitung	Planung
geplanter Regenwasserkanal	geplanter Müllentwässerkanal
geplanter Straßenlauf	geplanter Durchlass
geplanter Durchlass	geplante Einbaustelle
E1.1	baureife Umfassung

Die Liegenschaftsgrenzen wurden aus ALKIS Daten ermittelt. Sie besitzen nur informativen, keinen rechtlichen Charakter.

(Symbol) im Bestand vorhandenes VZ
 (Symbol) für die Baureife aufzubereitendes VZ
 (Symbol) für die Baureife zu deaktivierendes VZ
 (Symbol) Baubereich
 voh. Wegweisung in Echt-Farben
 dargestellt ist nur relevante Beschilderung

GILT NUR FÜR DIE AUSSCHREIBUNG !
Anlage 02, Blatt 32 zur Ausschreibung

FREISTAAT SACHSEN		Landesamt für Städtebau und Verkehr Niederlassung Bautzen	
Ursache: 16.6	Blatt-Nr.: B	bearbeitet	gezeichnet
Datum	Zeichen	geprüft	gezeichnet
AUSSCHREIBUNGSPLANUNG		Ausbau B 156	
4. Abschnitt		bauzeitl. Verkehrsführung BA 4	
Ausbau nördlich Niedrigung bis Sdier		AS-16.6-08, Herstellung Provisorium	
NK 4752 004 Stat. 1.700 - NK 4752 006 Stat. 0,412		Maststab: 1:500	