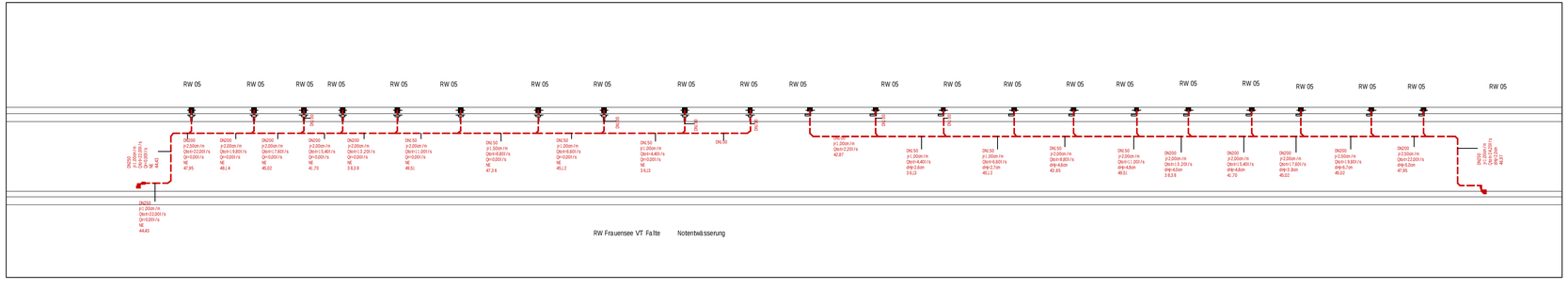

- Anfangs- bzw. Übergabepunkt RW
- Auslauf Notentwässerung
- Dachablauf senkrecht (2-teilig) RW
- Dachablauf senkrecht Brandsch. (2-teilig) NE
- Dachablauf waagerecht (2-teilig) NE
- Kreuzungspunkt Überbogen
- Reinigungsöffnung, rund
- Schacht mit geschlossenem Durchfluss
- Notentwässerung
- Regenwasser

Anwendungsbereich				(zul. Abw)		(Oberfläche)	Maßstab 1:100		(Gewicht)
							Zeichnungsnr. Regenentwässerung Kietz 24-47		
					Datum	Name	Benennung Notentwässerung VT Falte		
				Gezeichnet	22.09.2023	41			
				Geprüft					
				Norm					
							(Zeichnungsnummer)	Blatt 1	
Zust.	Änderung	Datum	Name	(Ersetzt)			(Ersetzt f)	(Ersetzt d)	