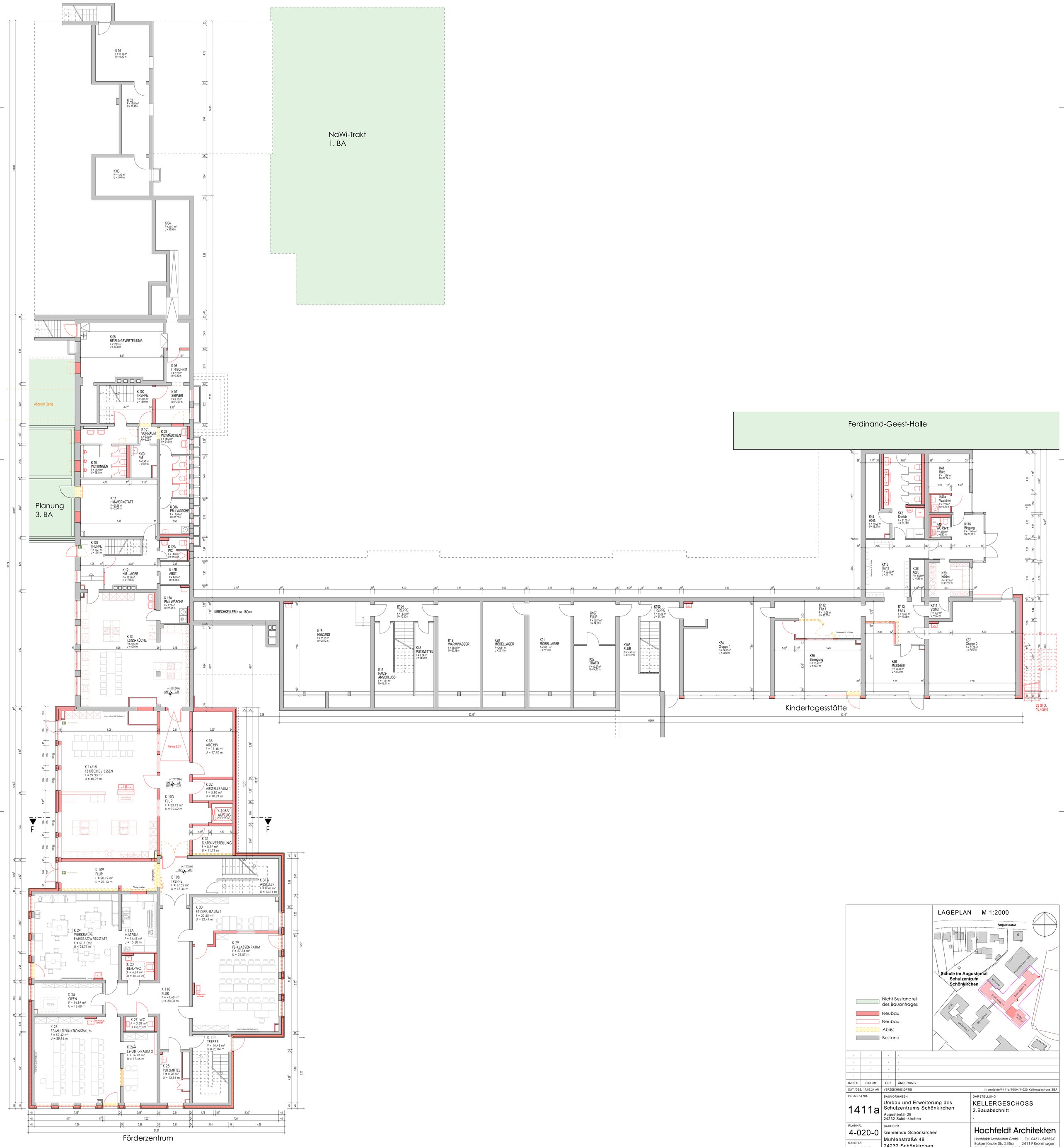

INDEX	DATUM	GEZ.	ÄNDERUNG
.	.	.	.
.	.	.	.
.	.	.	.
.	.	.	.

DAT./GEZ. 17.06.24 AM | VERZEICHNIS\DATEI | f:/ projekte/1411a/10/04/4-020 Kellergeschoss 2BA

PROJEKTNR.: 1411a

BAUVORHABEN: Umbau und Erweiterung des Schulzentrums Schönkirchen
Augustental 29
24232 Schönkirchen

DARSTELLUNG: KELLERGESCHOSS
2.Bauabschnitt
.

PLANNR.: 4-020-0

MASSTAB: 1:100

BAUHERR: Gemeinde Schönkirchen
Mühlenstraße 48
24232 Schönkirchen
.

Hochfeldt Architekten
Hochfeldt Architekten GmbH Tel. 0431 - 545552-0
Eckernförder Str. 235a 24119 Kronshagen
E-Mail: post @hochfeldt-architekten.de
Homepage: www.hochfeldt-architekten.de