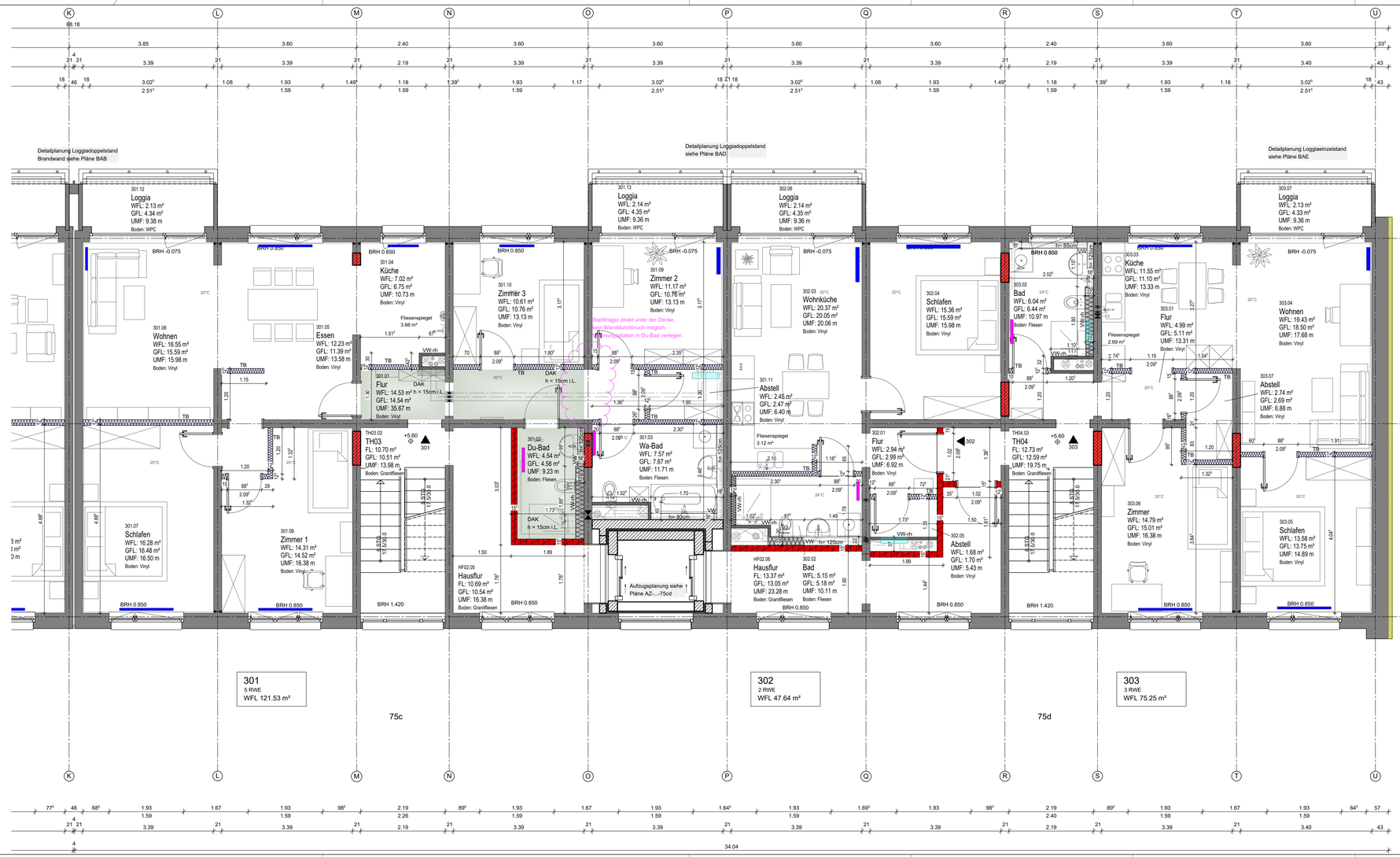

Ausführungsplanung keine Werkplanung!
Alle Maße sind am Bau zu Prüfen!!!

Legende

- Bestand
- Mauerwerk KS-XL 20-2.0/DM
- Mauerwerk KS- 20-2.2/DM
- Porenbeton PP 4-0.55/DM
- Stahlbeton
- Metall-Einfachständerwand, Wohnungstrennwand, beidseitig doppelt beplankt, in Nassbereichen imprägniert, Fa. Rigips Typ EW12HA-028 o. glw.

AD Abdeckung Abzblech gem. DIN EN 573, Farbe n. Bemusterung
DAK Deckenabkofferung für Leitungsführung HLS, d= 15cm i.L, CD-Profil, GKB einlagig beplankt
FE Austausch Fenster
GE1 Geländer, Handlauf Rohr ø 42x3,0mm Edelstahl, Handlauftrhalter ø 12mm, Pfosten ø40mm, Unterteilung ø 12mm, Stahl S235 pulverbeschichtet, Farbe n. Bemusterung, Befestigung stirnseitig an Geschossdecke KG
HST Holzstütze, NH C24, mit Brandschutzverkleidung4-seitig, 2x 20mm Rigips Die Dicke, RF Fa. Rigips TYP BM14DD o. glw., Befestigung gem. Statik Pos. WS-8
IW Installationswand, doppelt beplankt,Fa. Rigips Typ IW22RB-008 o. glw.
TB Metall-Einfachständerwand, beidseitig doppelt beplankt, im Nassbereich imprägniert, Fa. Rigips Typ MW12RB-002 o. glw.
UD Unterdecke, d=10cm im Lichten, CD-Profil, GKB einlagig beplankt
VSG Verbundsicherheitsglas
VW Vorwandinstallation, Höhe gem. Grundriss, doppelt beplankt, im Nassbereich GKBi, Fa. Rigips Typ VS12RB o. glw
VWrh Vorwandinstallation raumhoch, doppelt beplankt, im Nassbereich GKBi, Fa. Rigips Typ VS12RB o. glw
WAP Wandanschlussprofil, Aluminium, zur Abdichtung, gemäß Flachdachrichtlinie > 15 cm, Farbe n. Bemusterung
WD zusätzliche Wand- und Deckendämmung im StG, Mineralwolle A1, WLG 040, h= 35cm ab OK Rohdecke

Deckendurchbruch siehe HLS-Planung
Bodendurchbruch siehe HLS-Planung
(F01) Fenster siehe Pläne A.F01-1...
(T01) Türen siehe Pläne A.T01-1...
Höhenkoten OK Rohbau
Höhenkoten OK Fertig

BRH Brüstungshöhe OKFF
UKST Unterkante Sturz ab OKFF
lfm lufdte Raumhöhe
Farbe Es gelten die Angaben aus dem vom Bauherrn bestätigten Farbkonzept!
* Durch Aufmaß prüfen!
● Änderungen Index

ALLGEMEINE HINWEISE UND BEMERKUNGEN

- Zusätzlich gelten die Angaben der Leistungsverzeichnisse, statische Berechnungen und Detailblätter.
- Auf der Baustelle zu verwendende Pläne sind nur mit Freigabekennzeichnung des Architekten gültig.
- Abweichende Materialangaben als dargestellt sind dem Planer umgehend mitzuteilen.
- Zulassungen und Verarbeitungsvorschriften der verwendeten Materialien sind unbedingt einzuhalten.
- Einbauteile für Heizung und Ausbaugewerke nach Angaben Haustechnik- und Architekturplanung.
- Die Ausführung des Baugrunds ist die Bodenfestigkeit durch Bodenaustausch oder Magerbeton sicherzustellen, aufgeplatzte Erdstöße sind zu verdichten (D/Pr=98%).
- Bei augenscheinlichen Abweichungen der Bodenfestfestfähigkeit ist ein Bodengutachter hinzuzuziehen.
- Alle Stahlbauteile feuerverzinkt nach DIN EN ISO 1461.T.2ib und farbbeschichtet nach Vorgabe Fertigstatt.
- Zur Vermeidung von Kontaktkorrosion Trennfolie verwenden.
- Verankerung der Stahl / Aluminiskonstruktion durch zugelassenen Verbindungsmittel und Laschen gem. Hersteller-Richtlinien. Feiri und Gleitlager beachten.
- Höhenangaben sind Mittelwerte. Angabe/ungen vor Ort zu nehmen.
- vorh. Wand- / Deckenskizzen sowie Öffnungsmaße sind zu prüfen!

Index	Änderung	Datum	Bearb

Bauherr

Planer

Freigabe Datum Unterschrift

Wohnbau- und Verwaltungs- GmbH Coswig
Radebeuler Straße 9, 01640 Coswig
Bauherr

Agora+ Projektentwicklung
ein Geschäftsbereich der M+Y Tietze GmbH
Bahnhofsstraße 3, 01662 Meißen
Generalplanung, Gebäudeplanung

Andreas Mainert
Lindenstraße 19, 15711 Königs Wusterhausen OT Zeesen
Genehmigungsplatik

IKG Ingenieurbüro für Energie- und Gebäudetechnik UG
Lohmannstraße 20, 01237 Dresden
Planung Haustechnik

Ingenieurbüro Kirrbach
Rosental 1a, 09600 Oberschöna GT Brand-Erbisdorf
Planung Elektrotechnik

Mod./ Inst. Wohngebäude 3. Staffelgeschoss
Moritzburger Straße 75 a/b
01640 Coswig
Projekt

Ausführungsplanung | Moritz75
Phase

Farbbeschichtung

BEARBEITUNGSSTAND
07.11.2024

Maßstab	Gezeichnet	Geprüft	Datum 07.11.2024
Plan-Nr. AUS-20G-75cd			Index

HLS-Planung
Grundlage dwg-Daten vom 25.09.2024

Elektro-Planung
Grundlage PDF-Pläne vom 21.09.2024

H/B = 450 / 1050 (0.47m²)

Allplan 2024