Schnitt A - A

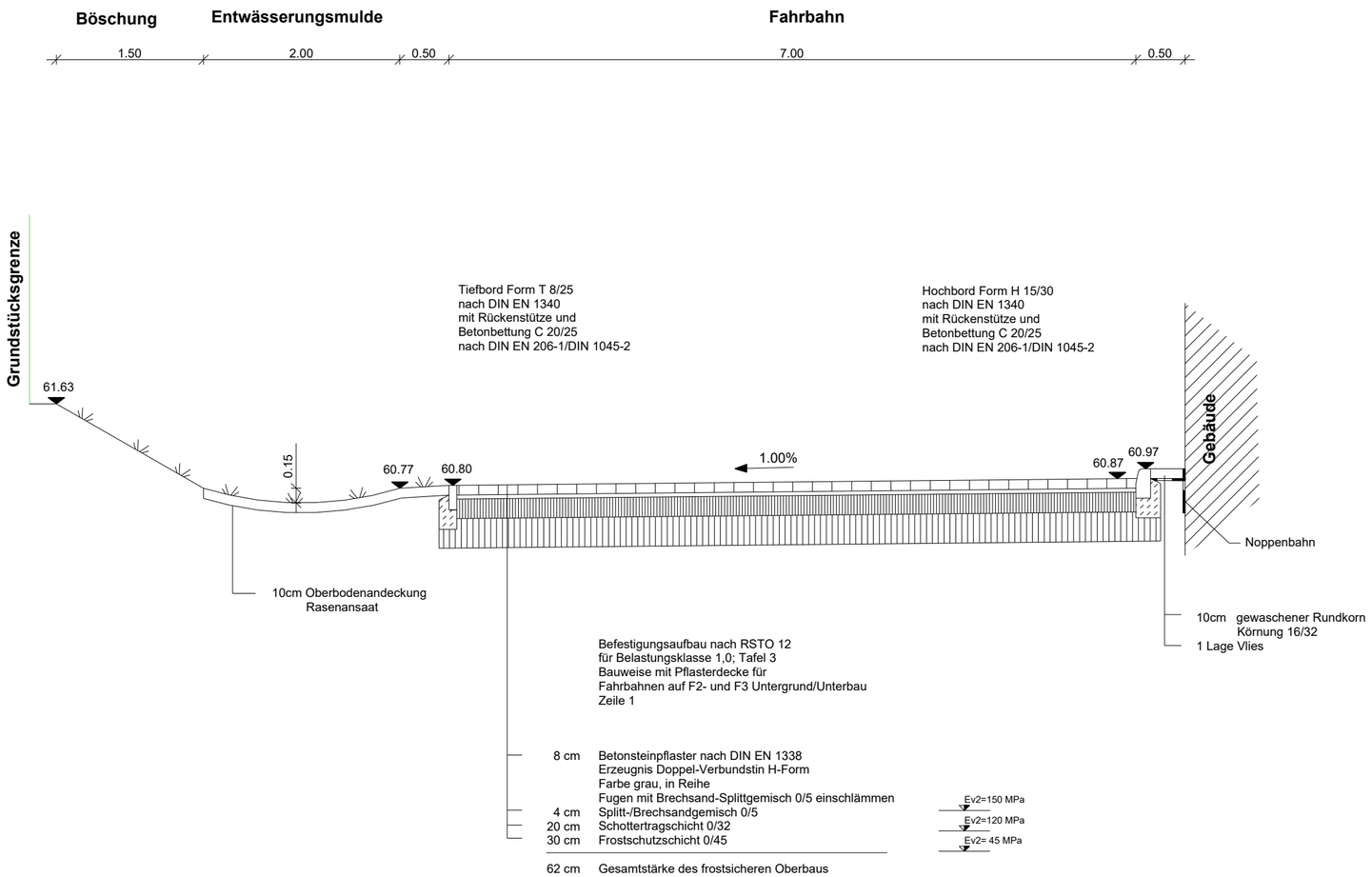
Böschung
Entwässerungsmulde
Fahrbahn
1.50
2.00
0.50
7.00
0.50
Grundstücksgrenze
Tiefbord Form T 8/25
nach DIN EN 1340
mit Rückenstütze und
Betonbettung C 20/25
nach DIN EN 206-1/DIN 1045-2
Hochbord Form H 15/30
nach DIN EN 1340
mit Rückenstütze und
Betonbettung C 20/25
nach DIN EN 206-1/DIN 1045-2
61.63
0.15
60.77
60.80
1.00%
60.87
60.97
Gebäude
Noppenbahn
10cm Oberbodenandeckung
Rasenansaat
10cm gewaschener Rundkorn
Körnung 16/32
1 Lage Vlies
Befestigungsaufbau nach RSTO 12
für Belastungsklasse 1,0; Tafel 3
Bauweise mit Pflasterdecke für
Fahrbahnen auf F2- und F3 Untergrund/Unterbau
Zeile 1
8 cm Betonsteinpflaster nach DIN EN 1338
Erzeugnis Doppel-Verbundstin H-Form
Farbe grau, in Reihe
Fugen mit Brechsand-Splittgemisch 0/5 einschlämmen
Ev2=150 MPa
4 cm Splitt-/Brechsandgemisch 0/5
Ev2=120 MPa
20 cm Schottertragschicht 0/32
30 cm Frostschutzschicht 0/45
Ev2= 45 MPa
62 cm Gesamtstärke des frostsicheren Oberbaus