

Ansicht von Süden
M 1:100

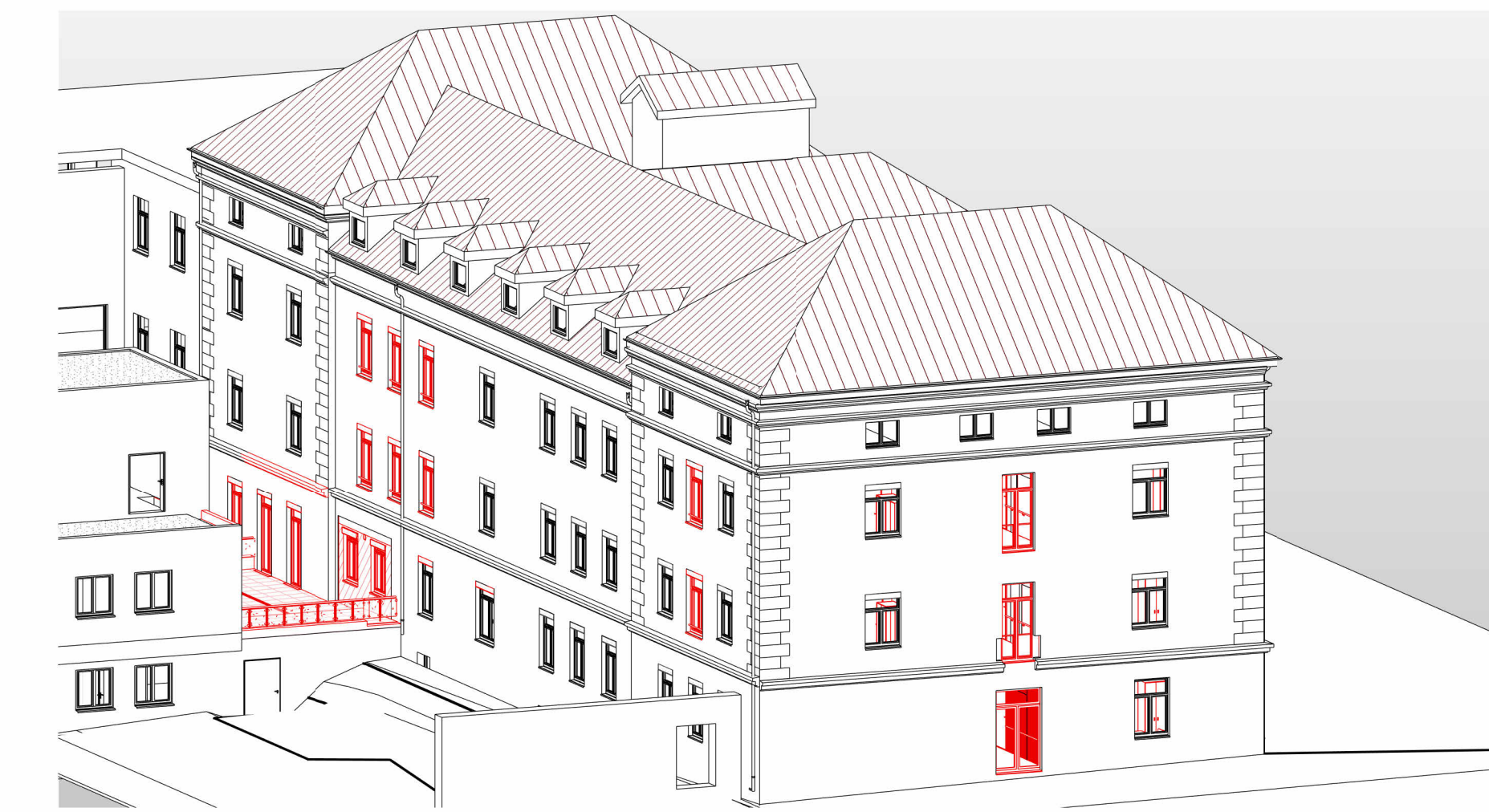

3d Nordseite



3d Südseite



Ansicht von Osten
M 1:100

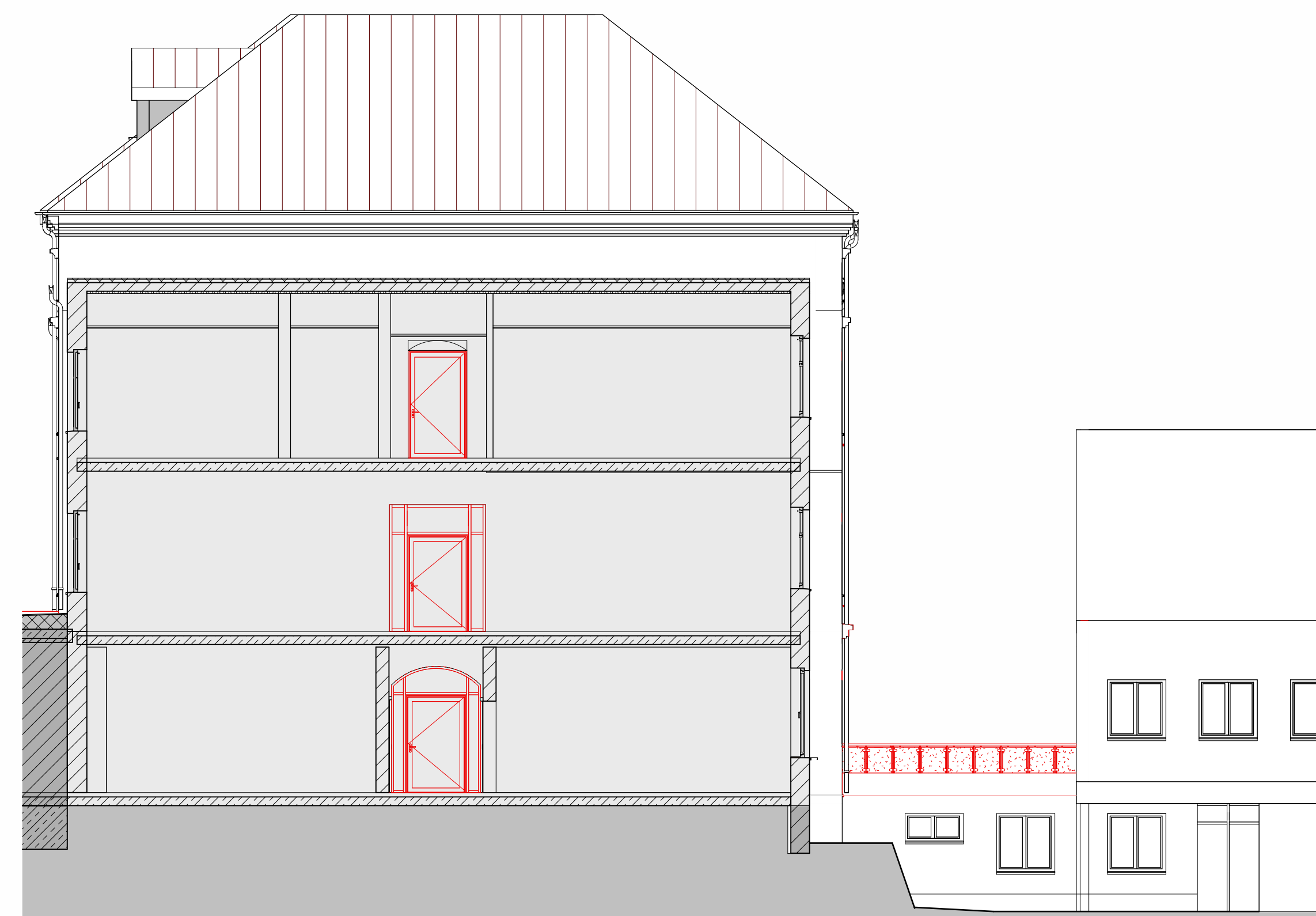

Ansicht von Westen
M 1:100

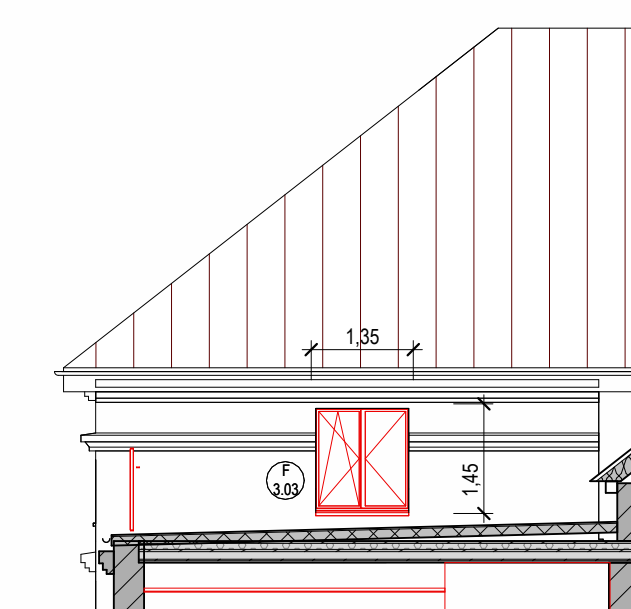

Kopfbau B-Ansicht West
M 1:100

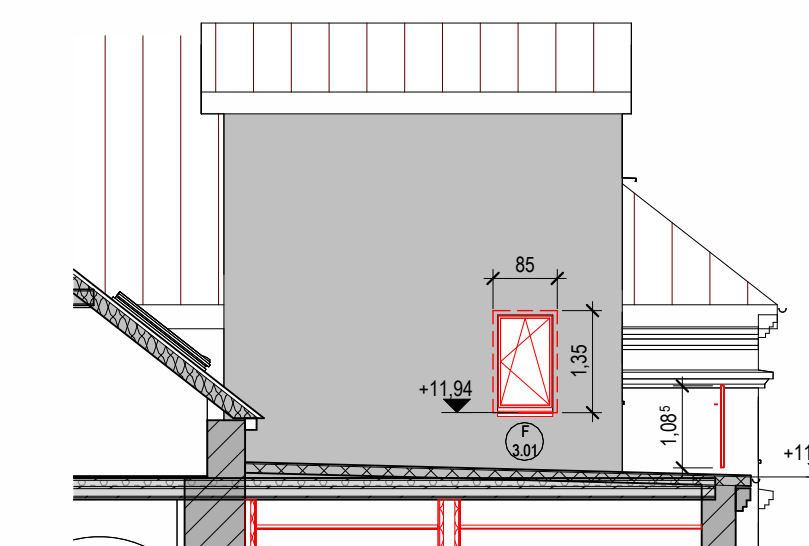

Kopfbau A-Ansicht Ost
M 1:100



Ansicht von Norden
M 1:100



Bestandsstims

1. Fenster neu
Anforderungen Wärmeschutz: U_f 1,30 W/m²K
Ausführung Griffe/Griffe der Fenster: 0,85-1,05m erforderlich gemäß DIN 18040-2
Maße für neue Fenster (Rahmen und Kämpfer) von Bestandsstimm übernehmen.
Fenster sind mit Stütz auszuführen.
2. Fenster Bestand
Nachrüstung der Fenster Bauschwärmer mit Fensterrahmenverankerung
3. Außerralffstore mit Führungsschere, elektrisch angetrieben
Kastenbreite = ca. 140mm
Länderschraube in 10mm
Befestigung direkt an Stütz
4. Abtursicherung vor Fenstern mit BRH < 60cm
V24-Saakrohr (21,3mm, seel. Verankerung im M-Maßung)

Index	Datum	Änderung	Prüfer	Gezeichnet	Planer	Prüfer	Dat.	Blatt	Blatt	Name
<p>OKFF ± 0,00 = 211,20 m über NN</p> <p>Alle Maße und Gabelhöhen sind von Unteren und den anzuwendenden Primär verstanden zu prüfen. Dieser Plan gilt nur in Verbindung mit den Plänen der Tragwerksplanung, der Baubeschreibung, des Baubehelfens und sonstigen Unterlagen. Bei Unklarheiten ist sofort die Bauleitung zu informieren. Mit Änderungen des neuen Planbereichs werden alle vorherigen Planblätter ungültig. Die jeweiligen Maßstäbe sind zu beachten.</p>										
Bauherr		Oberlausitz - Kliniken gGmbH Am Stadtwall 3 02625 Bautzen				Übertragungsplan				
Projektbezeichnung		Oberlausitz - Kliniken gGmbH Umbau Haus 1 zum Alten- und Pflegeheim Am Stadtwall 3 02625 Bautzen								
Planart		Architektur Umbau Ansichten				Projektleiter: Dipl.-Ing. (FH) Claudia Jentzsch Bauleiter: Dipl.-Ing. (FH) Claudia Jentzsch Zeichner: Zocher Maßstab: 1:200 Datum: 20.09.2024 Blatt: 841/1189 Blatt: 240 Blatt: 00 V				
Planungsphase		Ausführungplanung								