

Grundrissausschnitt EG Anbau Süd Bestand, Abbruch und Neubau  
M 1:50

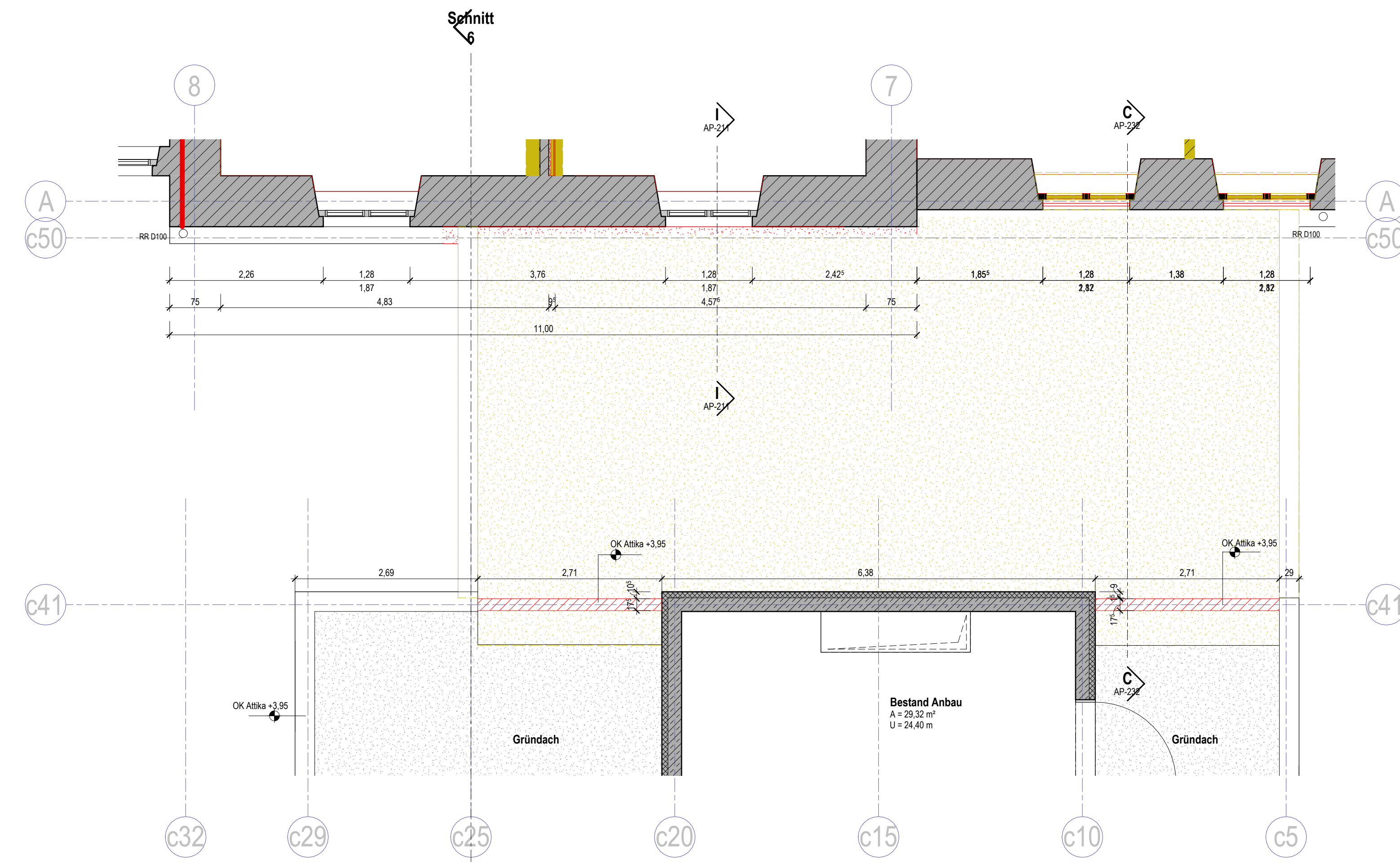

Grundriss 1.Obergeschoss Anbau Süd Bestand, Abbruch und Neubau  
M 1:50

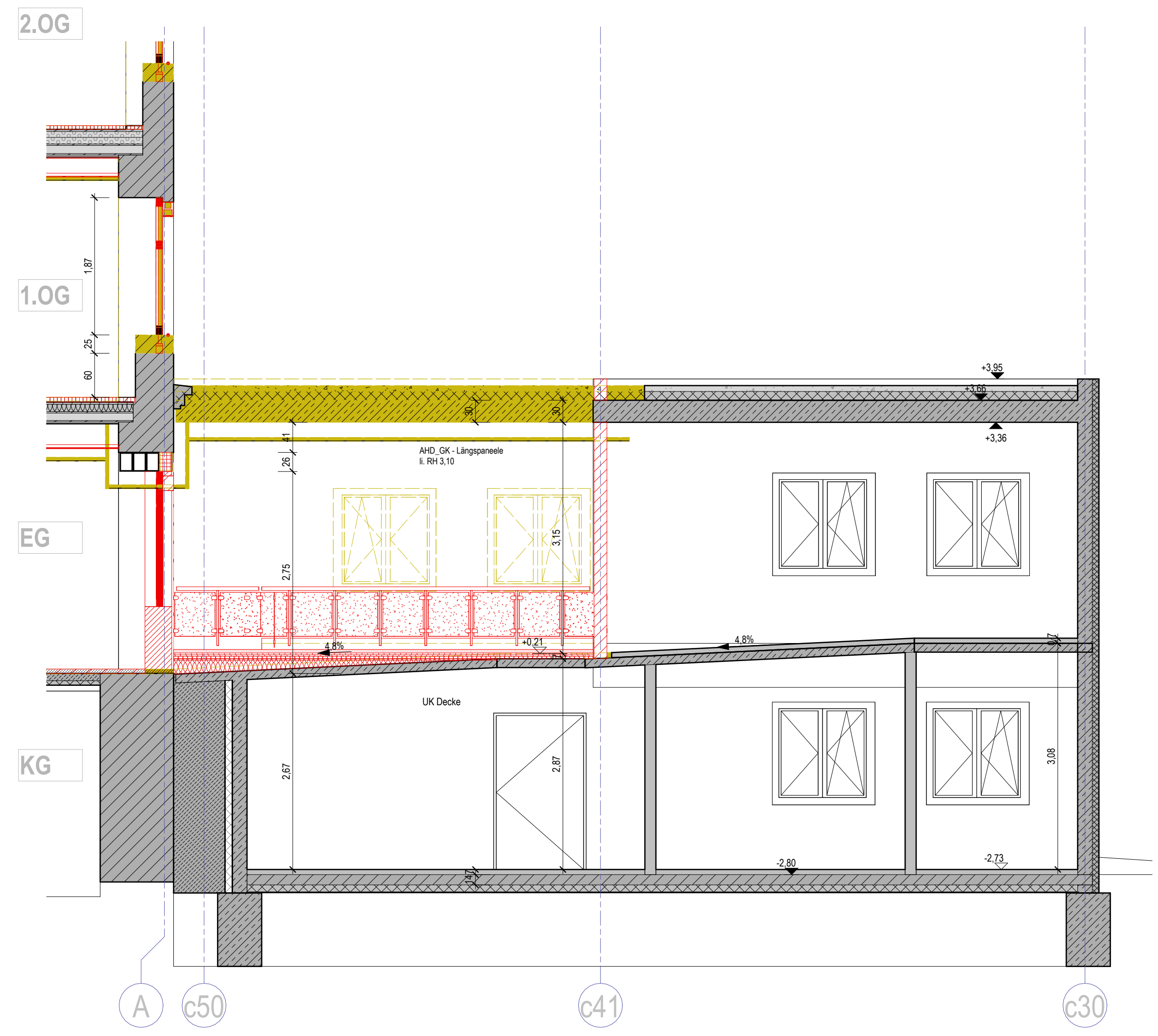

Schnitt d - d, Bestand, Abbruch und Neubau  
M 1:50

**Legende**

- Vorhandene Bauteile massiv
  - Türschwelle
  - Mauerwerk
  - Trockenbau
  - Vorhandene Bauteile Trockenbau
  - Neubau
  - Abbruch
  - neuer Sturz (nach Statik) erforderlich
- BDA 3** Bestandsdeckenaufbau nach Deckenöffnung, siehe Detailblatt "Deckenaufbauten"

Index	Datum	Änderung	Phase	Gewerk	Plan-Nr.	Plan-Typ	Zusatz	Index	Status	Name
Plancode			OLK BZ	AP	AR	211	GR	X	00	V
<b>OKFF ± 0.00 = 211,20 m über HN</b>										
Dieser Plan ist urheberrechtlich geschützt. Der Planverfasser behält sich alle Rechte vor. Der Plan darf ohne Zustimmung des Planverfassers weder kopiert, noch vervielfältigt, Dritten Personen mitgeteilt oder anderweitig missbräuchlich genutzt werden.										
Alle Maße und Geländehöhen sind vom Unternahmer und den ausführenden Firmen verantwortlich zu prüfen. Dieser Plan gilt nur in Verbindung mit den Plänen des Tragwerkplaners, des Haustechnikplaners, des Anlagenplaners und sonstigen Fachplanern. Bei Unstimmigkeiten ist sofort die Bauleitung zu informieren. Mit Erscheinen des neuen Planindexes werden alle vorherigen Planstände ungültig! Die jeweiligen Fachpläne sind zu beachten.										
Bauherr	Oberlausitz - Kliniken gGmbH Am Stadtwall 3 02625 Bautzen									Übersichtsbild
Projektschreibung	Oberlausitz - Kliniken gGmbH Umbau Haus 1 zum Alten- und Pflegeheim Am Stadtwall 3 02625 Bautzen									
Planinhalt	Architektur <b>Bestand + Abbruch + Umbau</b> Übersicht Anbau Abbruch und Neubau									
Projektleiter	Dipl.-Ing. (FH) Claudia Jentzsch									
Bearbeiter	Dipl.-Ing. (FH) Claudia Jentzsch									
Zeichner	Jentzsch									Projekt No. D20 1 2290 0
Planungsphase	Ausführungsplanung		Maßstab	1:500		Blattgröße	594 / 841		Datum	20.09.2024
									Plan-Nr.	211
									Index	00
									Status	V