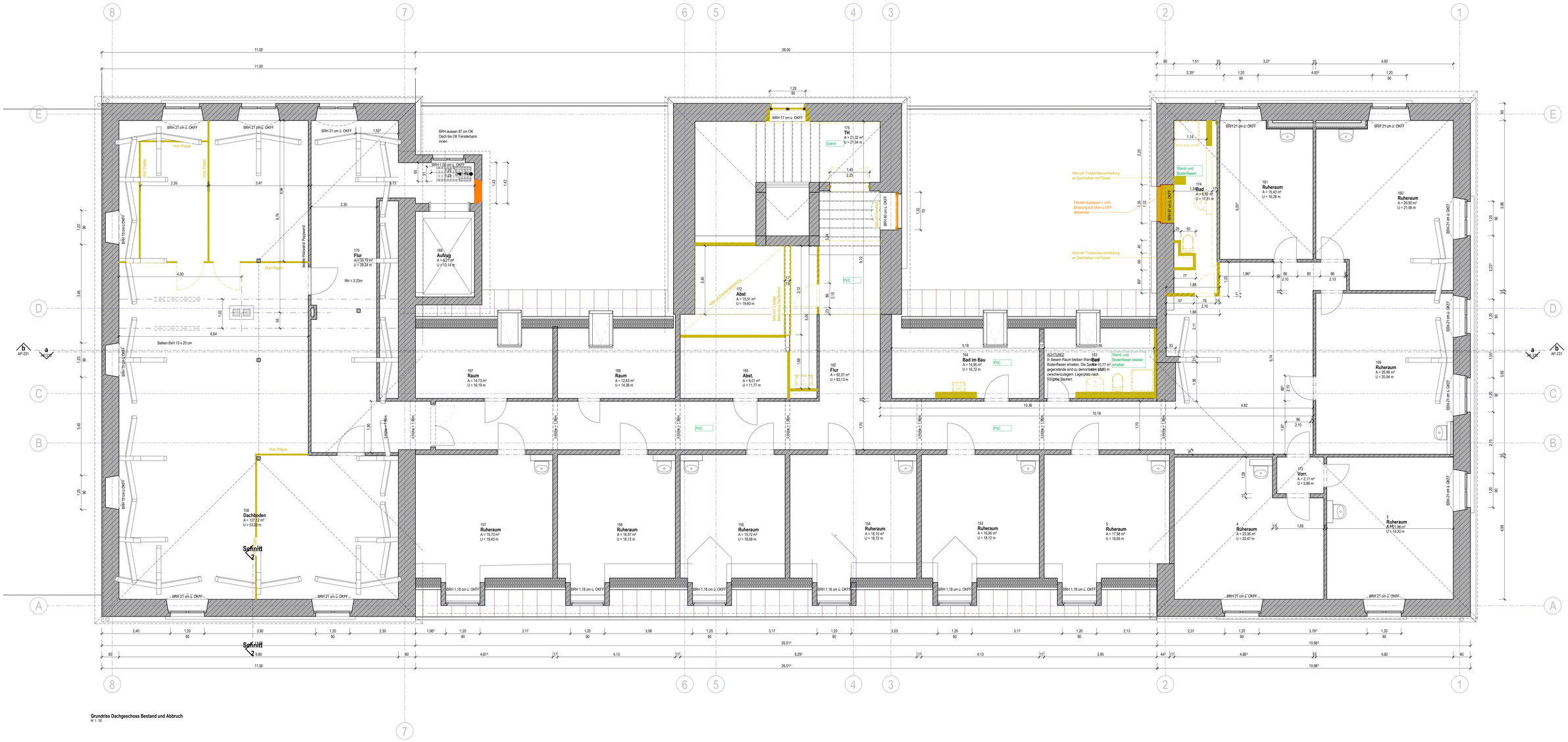

Grundriss Dachgeschoss Bestand und Abbruch
M 1 : 50

N

Legende Entkernung/ Abbruch

- Vorhandene Bauteile massiv
- Vorhandene Bauteile Trockenbau
- Abbruch Bauteile Trockenbau => Leistungsumfang Entkernungsarbeiten
- Abbruch statisch nicht tragender Massivbauteile => Leistungsumfang Entkernungsarbeiten
- Abbruch statisch tragender Bauteile nach Vorgaben Tragwerksplanung => Leistungsumfang Rohbauarbeiten
- neuer Sturz (nach Statik) erforderlich

BDA 3 Bestandsdeckenaufbau nach Deckenöffnung, siehe Detailblatt "Deckenaufbauten"

alle nicht gekennzeichneten Bodenbeläge =PVC-Belag

Index	Datum	Änderung	Name
02			

Bezeichnung	Projekt	Phase	Gewerk	Plan-Nr	Plantyp	Zusatz	Index	Status
Planziele	OLK BZ	AP	AR	104	GR	DG	00	V

OKFF ± 0.00 = 211,20 m über HN

Dieser Plan ist urheberrechtlich geschützt. Der Planverfasser behält sich alle Rechte vor.
Der Plan darf ohne Zustimmung des Planverfassers weder kopiert, noch vervielfältigt, Dritten Personen mitgeteilt oder anderweitig missbräuchlich genutzt werden.

Alle Maße und Gebäudetiefen sind vom Unternehmer und den ausführenden Firmen verantwortlich zu prüfen.
Dieser Plan gilt nur in Verbindung mit den Plänen des Tragwerksplaners, des Haustechnikplanes, des Anlagenplanes und sonstigen Fachplänen. Bei Unstimmigkeiten ist sofort die Bauleitung zu informieren. Mit Erstellen des neuen Planinhaltes werden alle vorherigen Planstände ungültig! Die jeweiligen Fachpläne sind zu beachten.

Bauherr:
Oberlausitz - Kliniken gGmbH
Am Stadtwall 3
02625 Bautzen
Tel.: +49 3591 3633/554 Email: Holger.Klemm@oberlausitz-kliniken.de

Übersichtsplan:

Projektbezeichnung:
Oberlausitz - Kliniken gGmbH
Umbau Haus 1 zum Alten-und Pflegeheim
Am Stadtwall 3
02625 Bautzen

Planinhalt:
Architektur
Bestand + Abbruch
Abbruch Dachgeschoss

Projektleiter: Dipl.-Ing. (FH) Claudia Jentzsch
Bearbeiter: Dipl.-Ing. (FH) Claudia Jentzsch
Zeichner: Zocher
Projekt-Nr: D20 1 2290 0

Planungsphase	Maßstab	Blattgröße	Datum	Plan-Nr	Index	Status
Ausführungsplanung	Wie angezeigt	841 / 1189	19.09.2024	104	00	V