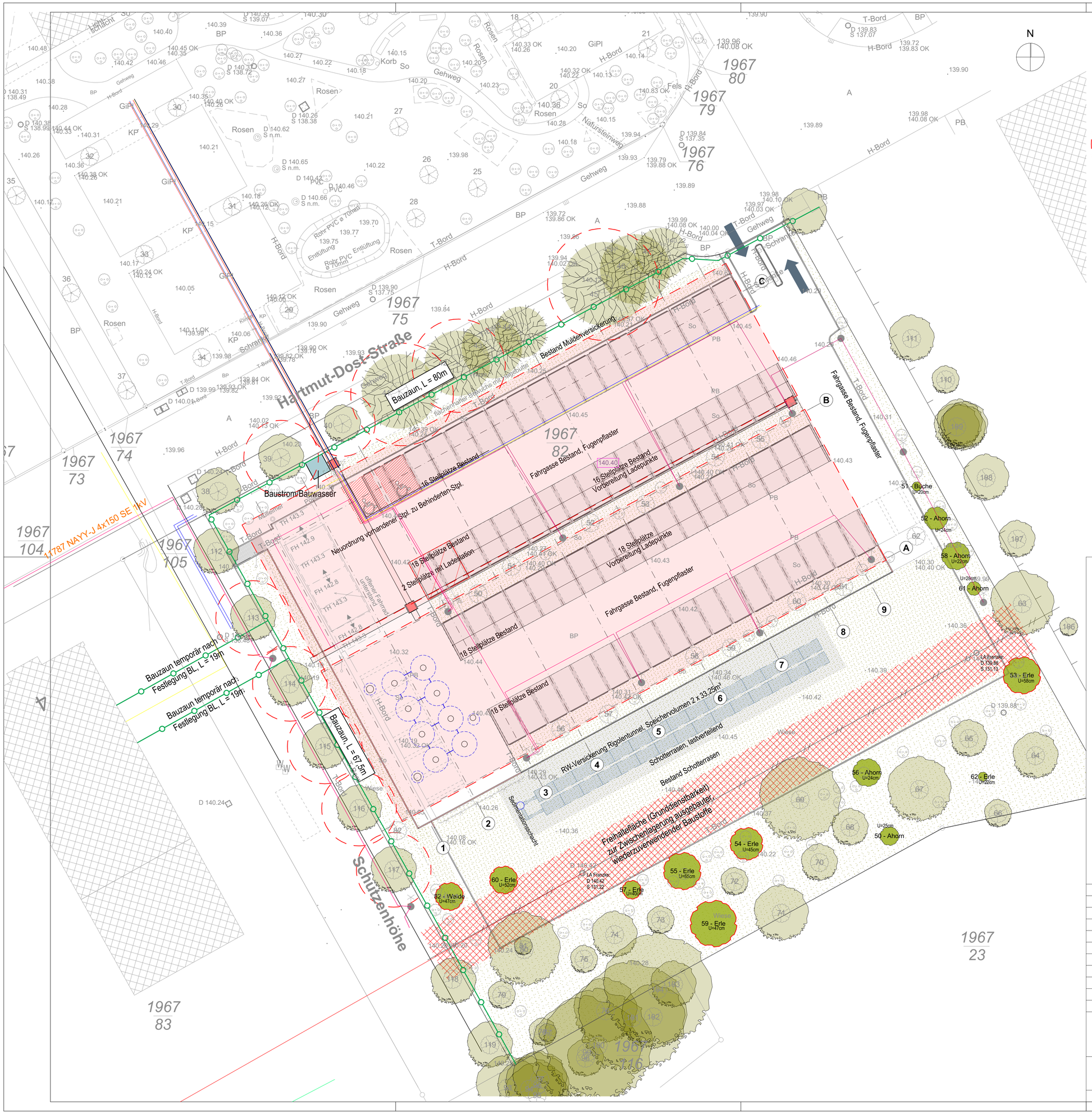

Erle

Buche

Neuer Standort versetzter Bäume

Bäume außerhalb Baubereich
gezeichneter Kronendurchmesser = Kronendurchmesse Liste
rot strichliert: Wurzelschutzbereich = Kronentraufe + 1,50 Meter

Stellplätze Bestand
Rasenplatten, Abflussbeweiwert 0,5

Solardach, Photovoltaikmodule Glas/Glas
mit AbZ für Überkopfverglasung

Offener Gang im Dach für Wartungszwecke,
Trennung der Teildachflächen

Regenwasser-Zisternen
Vorbehandlung im Sedimentationsschacht,
Überlauf zum Rigolentunnel

Rigolentunnel, unten offen
Speicherung Regenwasser, zeitversetzte Abgabe an Untergrund
zur Versickerung (siehe Nachweis)

Bauzaun

Alle Maße sind, sofern für die Ausführung erforderlich, von den jeweiligen Gewerken am Bau zu überprüfen. Unstimmigkeiten sind mit der Bauleitung vor Ausführung der Arbeiten zu klären.

AUSSCHREIBUNG

VORHABEN

SOLARDACH BESUCHERPARKPLATZ II

Hartmut-Dost-Straße, Flurstück 1967/82 , 01099 Dresden

AUFTRAGGEBER

KASSENÄRZTLICHE VEREINIGUNG SACHSEN

Kassenärztliche Vereinigung Sachsen
Schützenhöhe 12
D-01099 Dresden
Tel. 0351/88280

PLANUNG

INDEX	DATUM	BESCHREIBUNG

07103_AP1.pln

PLANBEZEICHNUNG

ÜBERSICHT/BAUSTELLENEINRICHTUNG

PLANNUMMER	INDEX	MAßSTAB
Los2-AS.01	.	1:200

PROJEKT-NR.	BLATT	PLOTDATUM
0799	765x594	11.11.2024