

Rackwitz - Altes Landwarenhaus

SCHNITT AA

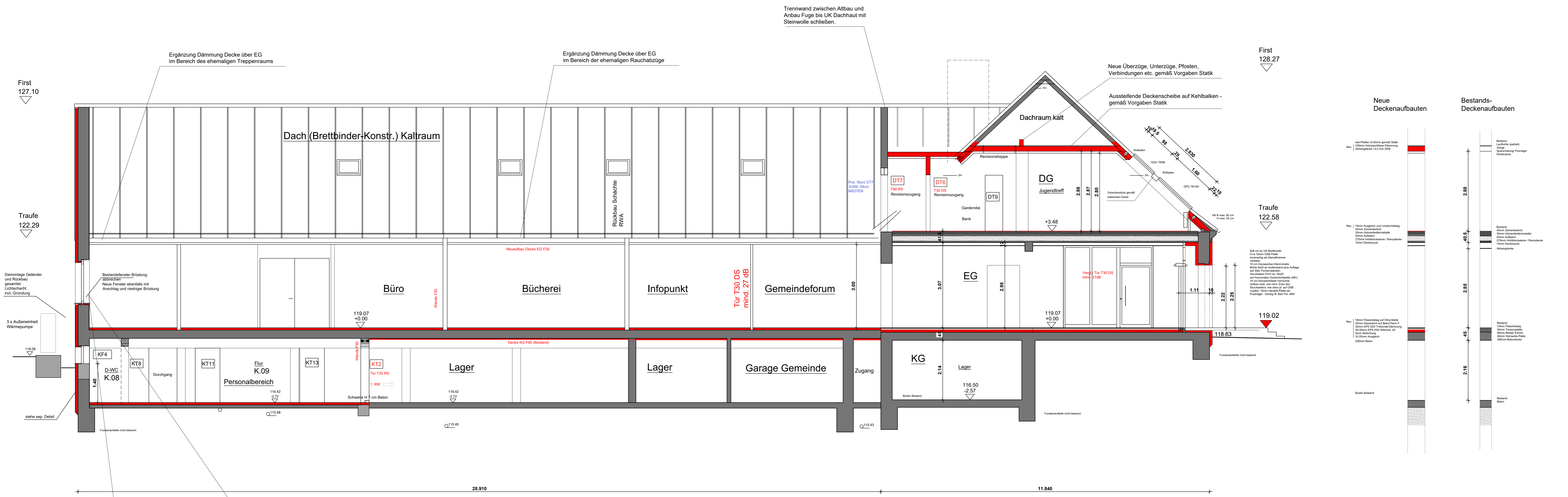

SCHNITT CC

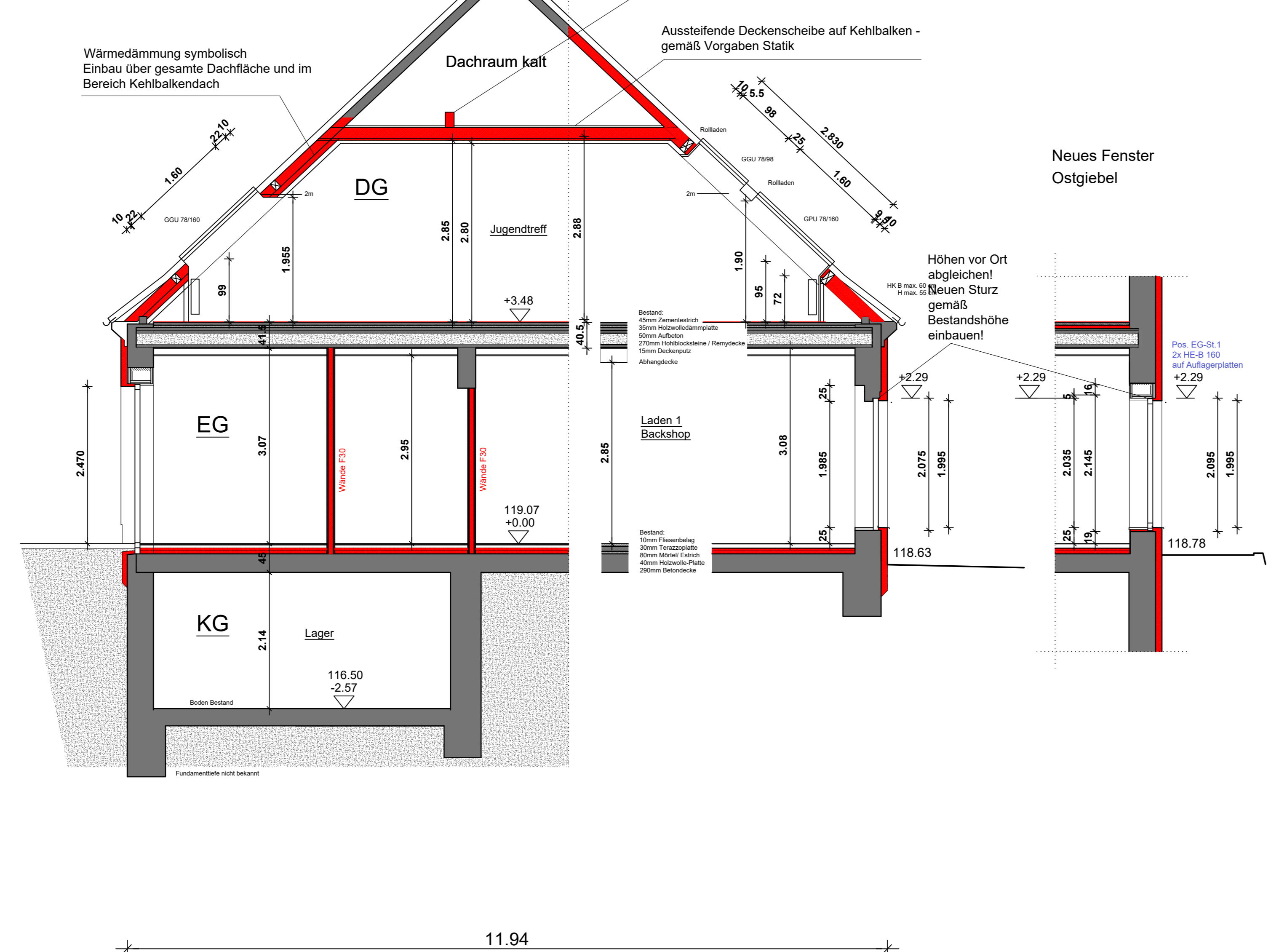

SCHNITT DD

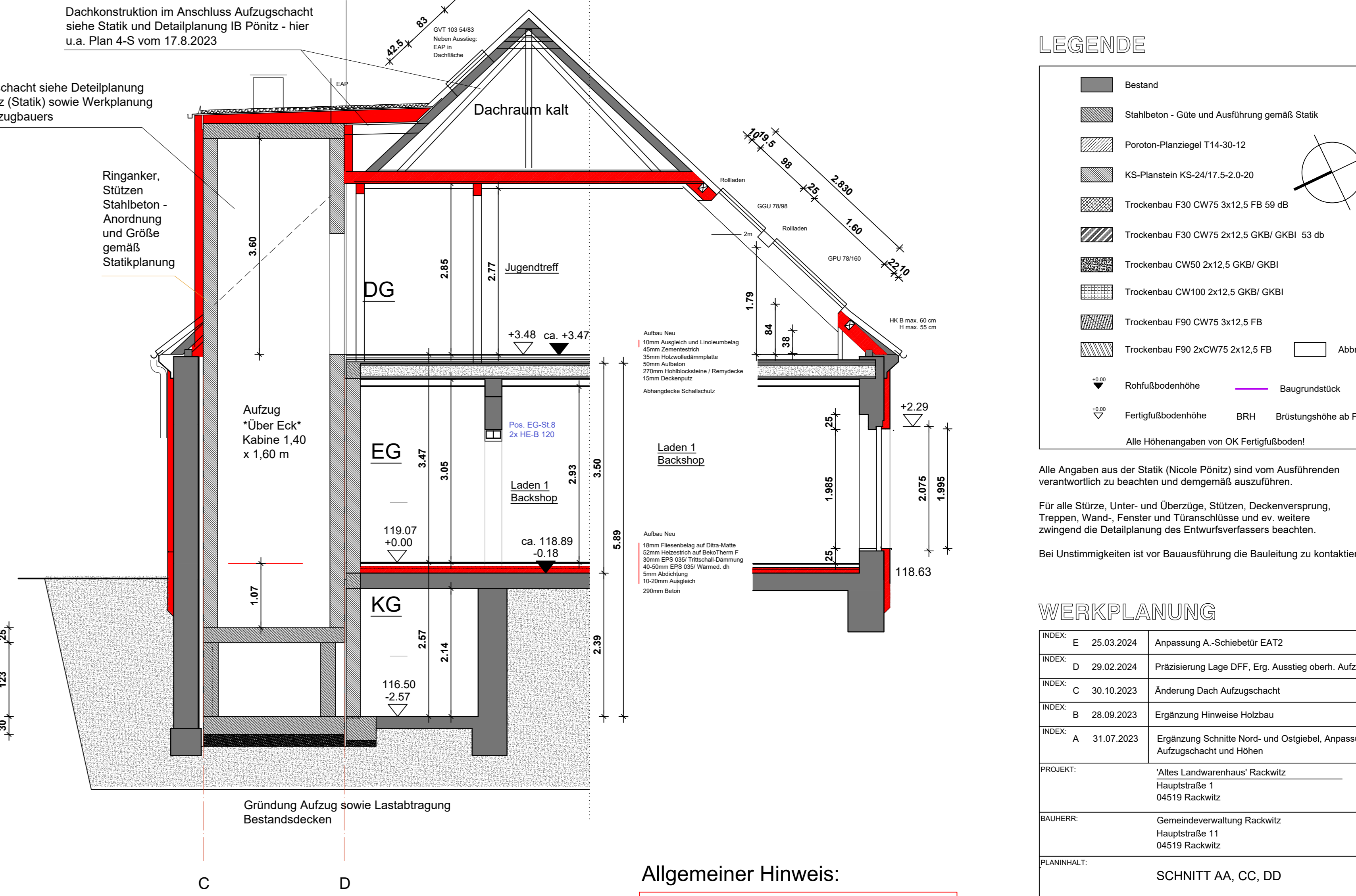

LEGENDE

- Bestand
- Stahlbeton - Güte und Ausführung gemäß Statik
- Poroton-Planziegel T14-3D-12
- KS-Plenstien KS-2417-5-2.0-20
- Trockenbau F30 CW75 2x12,5 GKB/ GKB1 53 db
- Trockenbau CW50 2x12,5 GKB/ GKB1
- Trockenbau CW100 2x12,5 GKB/ GKB1
- Trockenbau F90 CW75 3x12,5 FB
- Trockenbau F90 2xCW75 2x12,5 FB
- Abbruch
- Rohfußbodenhöhe
- Baugrunderück
- Fertigfußbodenhöhe
- BR1
- Bristungshöhe ab FF

Alle Höhenangaben von OK Fertigfußboden!

Alle Angaben aus der Statik (Nicole Pönitz) sind vom ausführenden verantwortlich zu beachten und demgemäß auszuführen.
Für alle Stützen, Unter- und Überzüge, Stützen, Deckenversprünge, Treppen, Wände, Fenster und Türanschlässe und ev. weitere zwingend die Detailplanung des Entwurfsverfassers beachten.
Bei Unstimmigkeiten ist vor Bauausführung die Bauleitung zu kontaktieren.

WERKPLANUNG

INDEX	E	25.03.2024	Anpassung A-Schiebetür EAT2
INDEX	D	29.02.2024	Präzisierung Lage DFF, Erg. Ausstieg oberh. Aufzug
INDEX	C	30.10.2023	Änderung Dach Aufzugschacht
INDEX	B	28.09.2023	Ergänzung Hinweise Holzbau
INDEX	A	31.07.2023	Ergänzung Schritte Nord- und Ostgiebel, Anpassung Aufzugschacht und Höhen
PROJEKT:	"Altes Landwarenhaus" Rackwitz		
Hauptstraße 1	04519 Rackwitz		
BAUHERR:	Gemeindeverwaltung Rackwitz Hauptstraße 11 04519 Rackwitz		
PLANMANTL:	SCHNITT AA, CC, DD MASSTAB: 1:50 (Ausdruck auf A0)		
DER ENTWURFSVERFASSER:	K3 ARCHITEKTUR LANDSCHAFTSARCHITEKTUR SIRID SPIEGEL-HENNEBERGER FREIE ARCHITECTEN Lützen-Strasse 91 04177 Leipzig		
MASSSTAB:	1:50	DATE:	30.03.2023
PLANNR.:	W-05		

Allgemeiner Hinweis:
Aussteifungen, Dachänderungen, Anpassung Dachkonstr. DG etc. siehe Plan 1-S, 2-S, 3-S, 4-S vom IB N. Pönitz (17.8.2023).