

Rackwitz - Altes Landwarenhaus DACHGESCHOSS

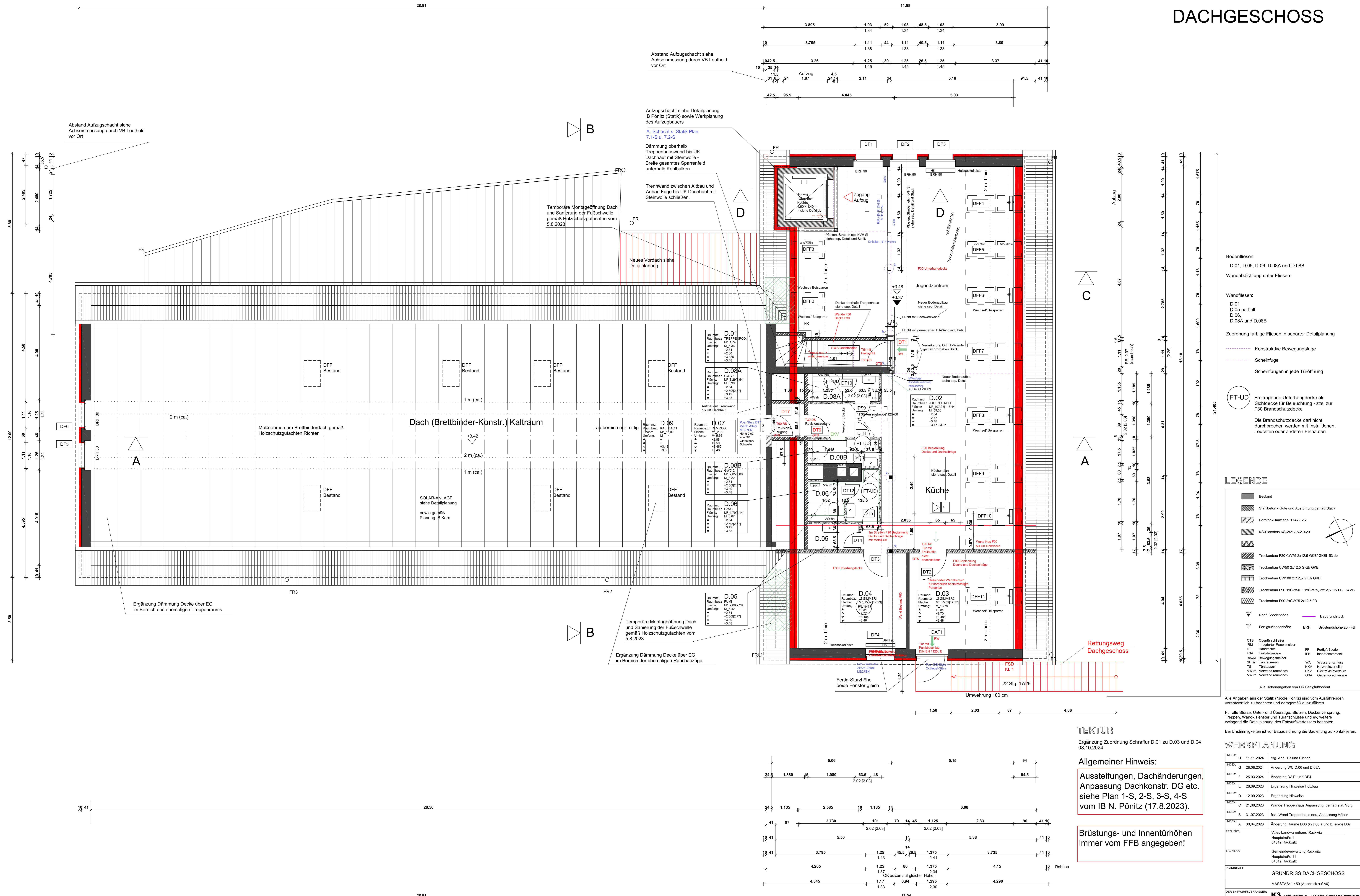

- Bodenfliesen:**
D.01, D.05, D.06, D.08A und D.08B
- Wandabdichtung unter Fliesen:**
D.01
D.05 partiell
D.06
D.08A und D.08B
- Wandfliesen:**
D.01
D.05 partiell
D.06
D.08A und D.08B
- Zuordnung farbige Fliesen in separater Detailplanung**
- Konstruktive Bewegungsfuge
 - Scheinfuge
 - Scheinfugen in jede Türöffnung

FT-UD Freitragende Unterhangdecke als Sichtdecke für Beleuchtung - z.zs. zur F30 Brandschutzdecke

Die Brandschutzdecke darf nicht durchbrochen werden mit Installationen, Leuchten oder anderen Einbauten.

LEGENDE

- Bestand
- Stahlbeton - Güte und Ausführung gemäß Statik
- Poroton-Planziegel T14-30-12
- KS-Planstein KS-24/17-5-2-0-20
- Trockenbau F30 CW75 2x12,5 GKBI 53 db
- Trockenbau CW50 2x12,5 GKBI
- Trockenbau CW100 2x12,5 GKBI GKBI
- Trockenbau F90 1xCW50 + 1xCW75, 2x12,5 FFB 64 dB
- Trockenbau F90 2xCW75 2x12,5 FFB
- Rotfußbodenhöhe
- Baugrundstück
- Fertigfußbodenhöhe
- BRH1
- Bügelstütze Höhe ab FFB
- OTS Oberflächenelement
- IRM Integrierter Rauchmelder
- HT Handhafter
- FSA Feststellanlage
- BaMf Bewegungsmelder
- STf Türöffnung
- TS Türöffner
- VW rh Vorwand raumhoch
- VW rh Vorwand raumhoch
- FF Fertigfußboden
- IFB Innenfensterbank
- IFB Innenfensterbank
- WA Wasseranschluss
- HKV Heizkreisverteiler
- EDV Elektroanschluss
- GSA Gegensprechanlage

Alle Höhenangaben von OK Fertigfußboden!

Alle Angaben aus der Statik (Nicole Pönitz) sind vom Ausführer verantwortlich zu beachten und demgemäß auszuführen.

Für alle Stürze, Unter- und Überzüge, Stützen, Deckenverspannung, Treppen, Wände, Fenster und Türanschlüsse und ev. weitere zwingend die Detailplanung des Entwurfsverfassers beachten.

Bei Unstimmigkeiten ist vor Bauschluss die Bauleitung zu kontaktieren.

WERKPLANUNG

INDEX	H	11.11.2024	erg. Ang. TB und Fliesen
INDEX	G	28.08.2024	Änderung WC D.05 und D.08A
INDEX	F	25.03.2024	Änderung DAT1 und DF4
INDEX	E	28.09.2023	Ergänzung Hinweise Holzbau
INDEX	D	12.09.2023	Ergänzung Hinweise
INDEX	C	21.08.2023	Wände Treppenhaus Anpassung gemäß stat. Vorg.
INDEX	B	31.07.2023	östl. Wand Treppenhaus neu Anpassung Höhen
INDEX	A	30.04.2023	Änderung Räume D08 (in D08 a und b) sowie D07

PROJEKT:
Hauptstraße 1
04519 Rackwitz

BAUHERR:
Gemeindeverwaltung Rackwitz
Hauptstraße 11
04519 Rackwitz

PLANHAALT:
GRUNDRISS DACHGESCHOSS
MASSSTAB: 1:50 (Ausdruck auf A0)

DER ENTWURFSVERFASSER:
K3 ARCHITEKTUR LANDSCHAFTSARCHITEKTUR
SIRID SPIEGEL-HENNEBERGER
FREIE ARCHITECTIN
Lützen Straße 91
04177 Leipzig

TEL: 0341 4955890
FUNK: 0177 7283371
MAIL: kontakt@k3-architektur.de

MASSSTAB: 1:50
DATUM: 30.03.2023
PLANNR.: W-03

TEKTUR
Ergänzung Zuordnung Schraffur D.01 zu D.03 und D.04
08.10.2024

Allgemeiner Hinweis:
Aussteifungen, Dachänderungen, Anpassung Dachkonstr. DG etc. siehe Plan 1-S, 2-S, 3-S, 4-S vom IB N. Pönitz (17.8.2023).

Bürost- und Innentürhöhen
immer vom FFB angeben!