



Zur Ausführung freigegeben.

INDEX	DATUM	ÄNDERUNGEN	BEARB.	GEPR.

Sämtliche Maße sind vom Unternehmer eigenverantwortlich am Bau zu prüfen.
 Alle Werkpläne sind nur in Verbindung mit den gültigen Schal- und Bewehrungsplänen des Tragwerksplaners, sowie den Durchbruchplänen der Fachingenieure gültig und/oder den ergänzenden Angaben.
 Dehnungsfugen sind nach Angabe Tragwerksplaner auszuführen.
 Der Ausführende ist verpflichtet, den Auftraggeber auf etwaige Unstimmigkeiten der Ausführungsunterlagen hinzuweisen (VOB, § 3.3).

ALLE HÖHENANGABEN BEZIEHEN SICH AUF OFFB I HÖHENANGABEN UNTERZÜGE EINSCHL. ROHDECKE

BAUHERR **CULTUS gGMBH**
 CULTUS gGMBH
 FREIBERGER STRASSE 18
 01067 DRESDEN

ARCHITEKT **RAU ARCHITEKTEN**
 ARCHITECTEN UND INGENIEURE
 HOSPITALSTRASSE 12
 01097 DRESDEN
 TEL. 0351 - 836 08 67
 MAIL info@rau-architekten.de

LEISTUNGSPHASE **Ausführungsplanung**

BAUVORHABEN **WOHNSTÄTTE FÜR MENSCHEN MIT GEISTIGER BEHINDERUNG ALTLEUBEN**
 ALTLEUBEN 11, 01257 DRESDEN

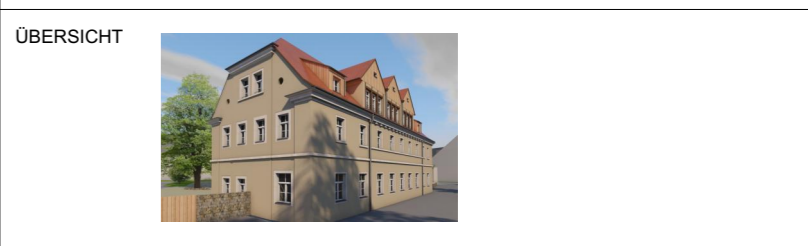

TITEL **ANSICHT NORDOST (TRH B)** PLANNUMMER **531**

Maßstab	Blattgröße	Datum	Planersteller
1:50	594x360	23.08.2024	DB/ED

± 0,00 = 116,45 m üNN = OFFB EG

Plan: S:\Projekte\OneDrive - Steffen Rau\Architektur\AL11\AL11-V\AL11-V-CAD\AL11-V-nurUmbau-26.pln