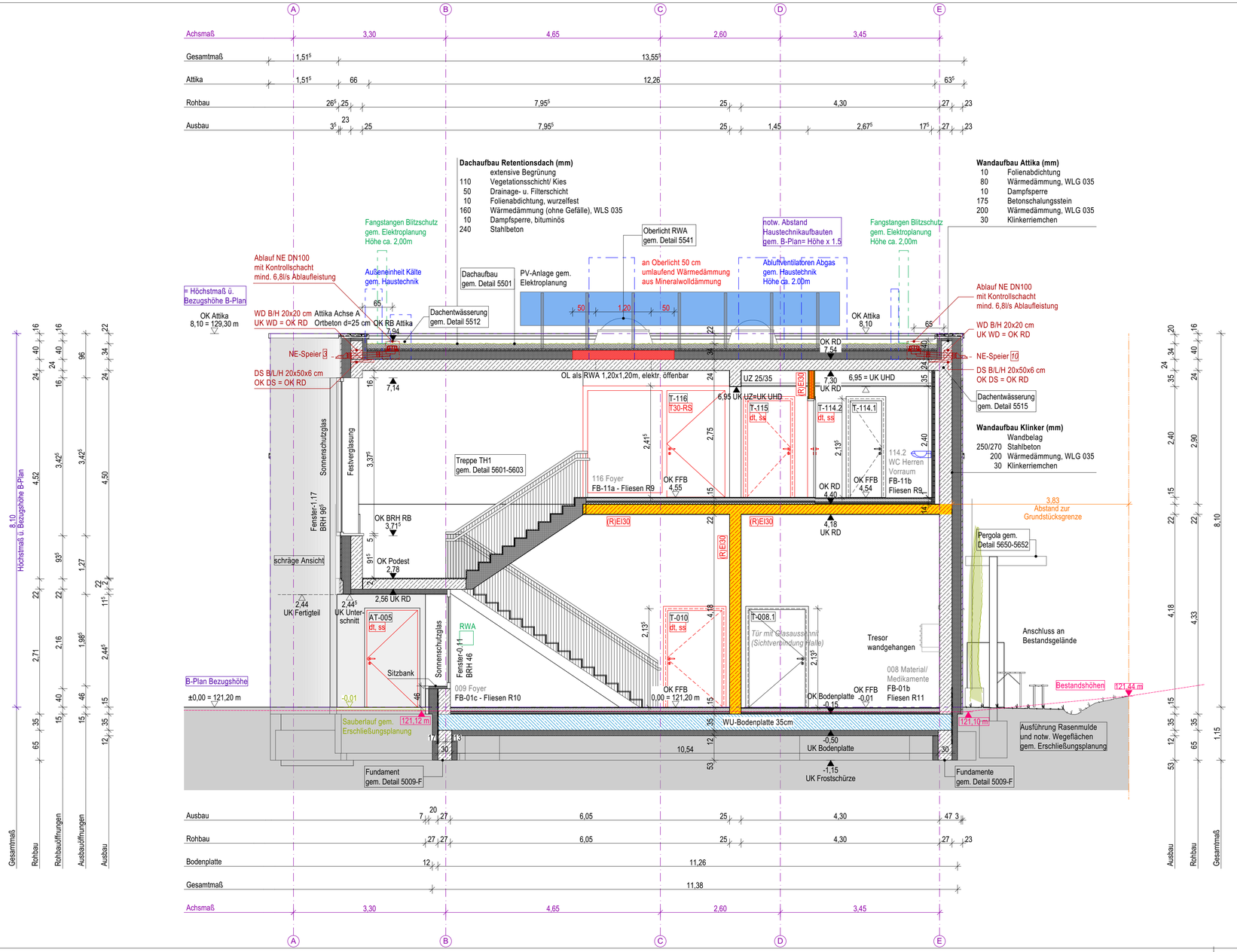

LEGENDE

SCHRAFFUREN / DARSTELLUNGEN

Materialien: Stahlbeton; WU-Beton; Mauerwerk/ Klinkerriemchen; Stb. Fertigteil; Dämmung, hart; Schaumglasdämmung; Trockenbau; Akustikbekleidung

Farben: Flurstücksgrenze; Baugrenze gem. B-Plan (§23 Abs. 3 BauNVO); Hauptentwässerung (HE); Notentwässerung (NE); Außenanlagen; FP Haustechnik; FP Elektro; Anmerkung

Allgemeines: OK RD Oberkante Rohdecke; UK RD Unterkante Rohdecke; OK FFB Oberkante Fertigfußboden; UK UHD Unterkante Unterhangdecke; Text Brandschutzanforderung; Text Schallschutzanforderung; Text Detailverweis; Text Bestandshöhen

BRANDSCHUTZ

Abkürzungen: R|EI90 feuerbeständig; T30-RS feuerhemmende u. rauchdichte Tür, selbstschließend; R|EI30 feuerhemmend; RS Rauchschutz; T dt dichtschließende Tür; T30 feuerhemmende Tür; T ss selbstschließende Tür

Kennzeichnung: feuerbeständiges Bauteil, aus nicht brennbaren Baustoffen; RWA Rauch- und Wärmeabzugsanlage; feuerhemmendes Bauteil; NA Notausgang

TÜREN/ FENSTER

T-016.1 Innentür - Raumnummer.Teilnummer (bei mehreren Türen pro Raum)

AT-001 Außentür - Türnummer (umlaufend)

Fenster-001 Fensternummer (umlaufend)

Dieser Plan gilt nur in Verbindung mit aktueller Statik- und Haustechnikplanung. Alle Maße sind von den ausführenden Firmen verantwortlich am Bau zu prüfen. Raumhöhe (RH) : lichtes Maß OKFFB zu UK Rohdecke Brüstungshöhen, Türöffnungen und Raumhöhen sind auf OK Fertigfussboden bezogen. Alle Trockenbauwandanschlüsse an Betondecken werden als gleitende Deckenanschlüsse ausgeführt.

Index	Änderung	Datum	Gez.

Höhenbezug **+0.00=121.20m NHN (DHHN2016)**

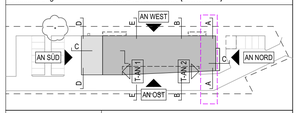

Ausführungsplanung Architektur

Datum | Entwurfsverfasser

Bauherr

Landratsamt Meißen
Amt für Hochbau und Liegenschaften
Brauhausstraße 21 | 01662 Meißen | Tel. 03521. 7250

Datum | Bauherrenvertreter

Bauvorhaben: **Neubau Rettungswache Großenhain**
Hohe Straße 4
01558 Großenhain

Plan: Ausführungsplanung
Schnitt AA

Datum	Gezeichnet	Maßstab
12.02.2024		1:50

Auftrag Nr.		Blatt Nr.
2333	Alle Pläne stehen unter Urheberrechtsschutz (§ 11, Urheberrechtsgesetz vom 09.09.1965 (GBBl I Seite 1273))	A-AR-05-SN-AA-5051--F

Format: DIN A2 Überbreite 841x420mm