

LEGENDE	
	Bestand
	Neubau
	Abbruch
NEUE BAUTEILE	
	Mauerwerk
	Ziegeleinhangdecke (Aufsicht)
	Stahlbeton
	Stahlbetondecke (Aufsicht)
	Stahlbetonteilgelenk
	Beton unbeh./Estrich
	Innenwanddämmung
	Wärmedämmung
	Trockenbau
	Holz
	HE Heizkörper
	HW Holzwerkstoff
	LR Luftraum
	LS Lichtschacht
	NE Notentwässerung
	NG Nenngröße (Regenrinne)
	NRF Nettraumfläche
	NSIG Natursteinengewände
	NSIFb Natursteinfensterbank
	OFG Oberfläche Gelände
	OFFB Oberfläche Fertigfußboden
	OFRB Oberfläche Rohfußboden
	PF Putzfasche
	RS Rauchdicht
	RBH Rohbauhöhe
	RD Rohdecke
	RDK Röhrichtklasse
	RH lichte Raumhöhe
	RR Regenfallrohr
	RW Rettungsweg
	RWA Rauch- und Wärmeabzug
	SS Selbstschließend
	SFK Steinfestigkeitsklasse
	SSCH Sonnenschutz, außen
	STG Senkrechtmärke
	T30 Tür mit Feuerwiderstand
	UHD Unterhangdecke
	UK Unterkante
	UF RD Unterfläche Rohdecke
	UF FD Unterfläche Fertigdecke
	UZ Unterzug
	WD Wändurchbruch
	WF Wohnfläche
	WL Wandleuchte
SYMBOLE	
	AW 1.2 Wandaufbau außen, siehe Detailplan AW-Aufbauten
	IW 1.2 Wandaufbau innen, siehe Detailplan IW-Aufbauten
	FB 1.2 Fußbodenaufbau, siehe Detailplan FB-Aufbauten
	Kernbohrung Bodendurchbruch/Kernbohrung
	Wandnische

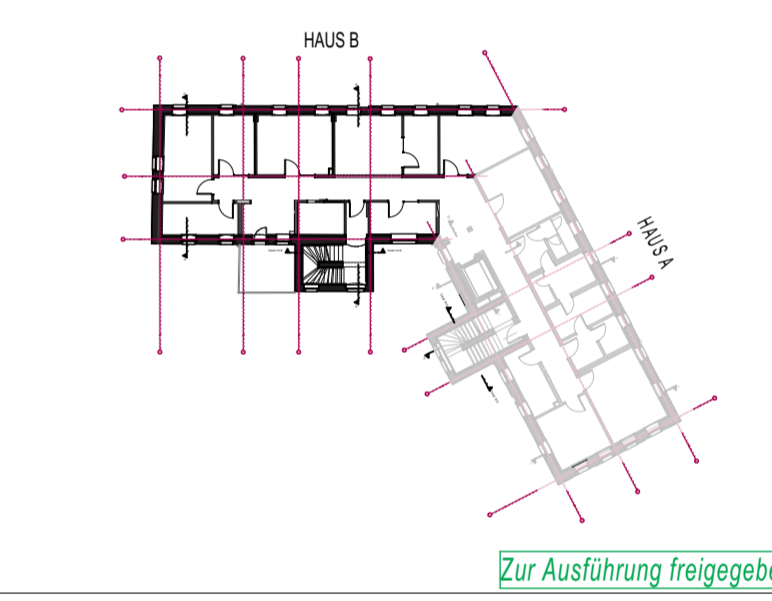

Sämtliche Maße sind vom Unternehmer eigenverantwortlich am Bau zu prüfen. Alle Werkpläne sind nur in Verbindung mit den gültigen Schal- und Bewehrungsplänen des Tragwerksplaners, sowie den Durchbruchplänen der Fachgenosse gültig und/oder den ergänzenden Angaben. Dehnungsfugen sind nach Angabe Tragwerksplaner auszuführen. Der Ausführende ist verpflichtet, den Auftraggeber auf etwaige Unstimmigkeiten der Ausführungsunterlagen hinzuweisen (VOB, § 3.3).

ALLE HÖHENANGABEN BEZIEHEN SICH AUF OFFB I HÖHENANGABEN UNTERZUGE EINSCHL. ROHDECKE

**BAUHERR** **CULTUS gGMBH**  
 CULTUS gGMBH  
 FREIBERGER STRASSE 18  
 01067 DRESDEN

**ARCHITEKT** **RAUARCHITEKTEN**  
 ARCHITEKTEN UND INGENIEURE  
 HOSPITALSTRASSE 12  
 01097 DRESDEN  
 TEL. 0351 - 836 08 67  
 MAIL info@rau-architekten.de

**LEISTUNGSPHASE**  
**Ausführungsplanung**

**BAUVORHABEN** **WOHNSTÄTTE FÜR MENSCHEN MIT GEISTIGER BEHINDERUNG**  
**ALTLEUBEN**  
 ALTLEUBEN 11, 01257 DRESDEN



**TITEL** **GR OG, Haus B** **PLANNUMMER** **503-2**

Maßstab	Blattgröße	Datum	Planersteller
1:50	680x430	23.08.2024	DB/ED

Plan: S:\Projekte\OneDrive - Stefan Rau\Architektur\11\ALT 11-V\VAL 11-V\CAD\11-V\ur\mbau-26.dwg