

1.14 Büro 8 (2AP) NRF: 18,29 m ² U: 17,17 ^m RH: 2,50 m B: Linoleum WB: Anstrich D: Abhangd. UK UHD: 5,835	1.15 Vorr. WC Da NRF: 5,28 m ² U: 9,27 m RH: 2,50 m B: Fliesen R10 WB: Fliesen/Anstrich D: Abhangd. UK UHD: 5,835	1.16 Personal-WC Da NRF: 4,50 m ² U: 15,80 m RH: 2,50 m B: Fliesen R10 WB: Fliesen/Anstrich D: Abhangd. UK UHD: 5,835	1.17 Waschr. Da/He NRF: 8,17 m ² U: 13,91 m RH: 2,50 m B: Fliesen R10B WB: Fliesen/Anstrich D: Abhangd. UK UHD: 5,835	1.18 Umkleide Da/He NRF: 8,45 m ² U: 12,18 m RH: 2,50 m B: Fliesen R10A WB: Fliesen/Anstrich D: Abhangd. UK UHD: 5,835	1.19 Vorr. WC He NRF: 4,57 m ² U: 8,87 m RH: 2,50 m B: Fliesen R10 WB: Fliesen/Anstrich D: Abhangd. UK UHD: 5,835	1.20 Personal-WC He NRF: 3,76 m ² U: 7,80 m RH: 2,50 m B: Fliesen R10 WB: Fliesen/Anstrich D: Abhangd. UK UHD: 5,835	1.21 Büro 9 (2 AP) NRF: 20,98 m ² U: 18,31 m RH: 2,50 m B: Linoleum WB: Anstrich D: Abhangd. UK UHD: 5,835
---------------------------------------------------------------------------------------------------------------------------------------------------------	------------------------------------------------------------------------------------------------------------------------------------------------------	----------------------------------------------------------------------------------------------------------------------------------------------------------	----------------------------------------------------------------------------------------------------------------------------------------------------------	-----------------------------------------------------------------------------------------------------------------------------------------------------------	------------------------------------------------------------------------------------------------------------------------------------------------------	---------------------------------------------------------------------------------------------------------------------------------------------------------	-----------------------------------------------------------------------------------------------------------------------------------------------

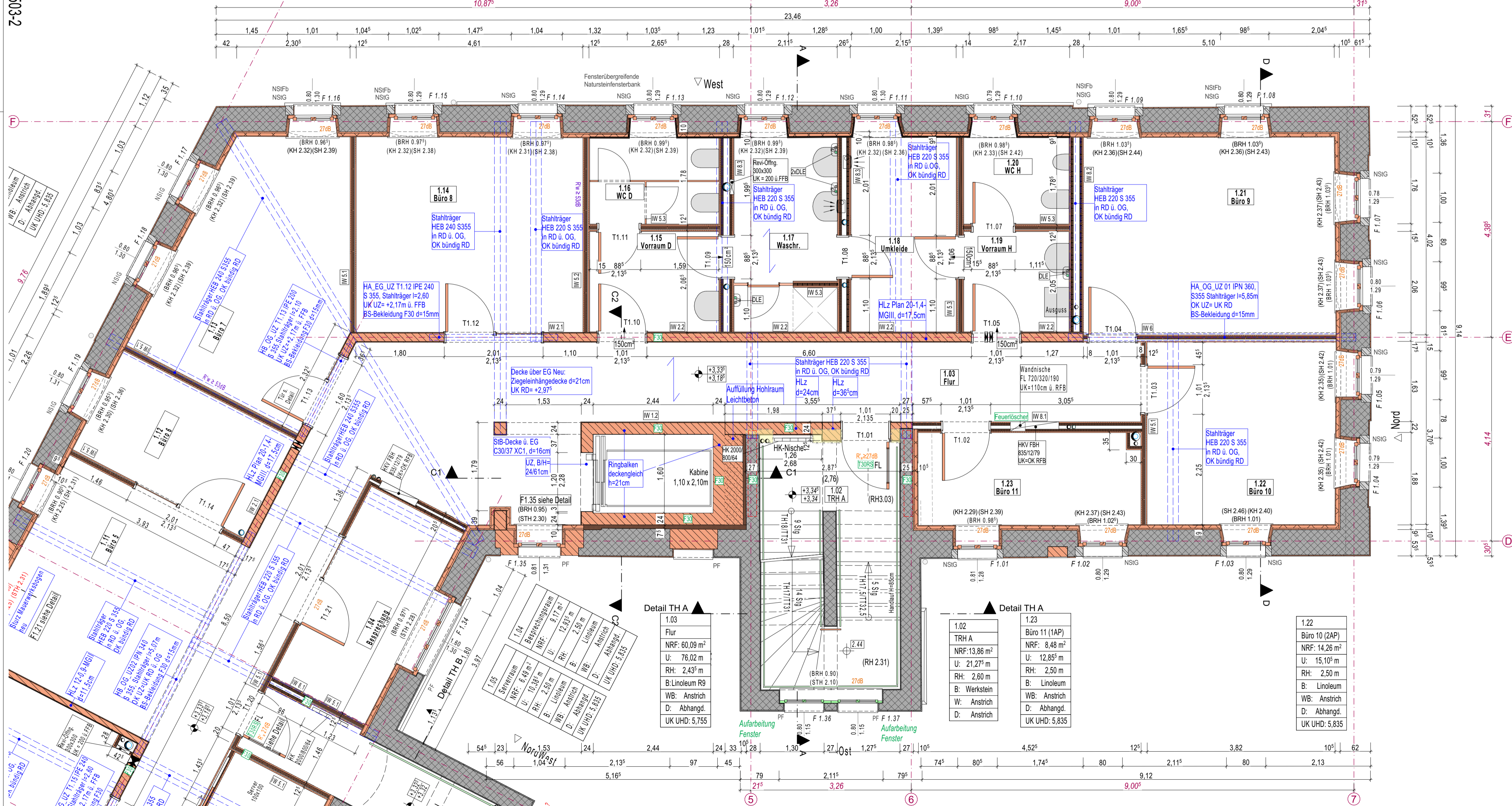

LEGENDE	H Holz	HE Holz
Bestand	HK Heizkörper	HW Holzwerkstoff
Neubau	LR Luftraum	LS Lichtschiene
Abbruch	NE Notentwässerung	NC Nenngröße (Regenrinne)
NEUE BAUTEILE	NRF Natursteinfensterbank	NSIG Natursteinfensterbank
Mauerwerk	NSIFb Natursteinfensterbank	NSIFb Natursteinfensterbank
Ziegeleinhangdecke (Außenseite)	OFB Oberfläche Fertigfußboden	OFB Oberfläche Fertigfußboden
Stahlbeton	OFB Oberfläche Fertigfußboden	OFB Oberfläche Fertigfußboden
Stahlbetondecke (Außenseite)	PF Putzfassade	PF Putzfassade
Stahlbetonfertigteile	RS Rauchschiene	RS Rauchschiene
Beton unbewehrt/ Estrich	RBH Rohbauhöhe	RD Rohdecke
Innenwanddämmung	RDK Rohdecke	RDK Rohdecke
Trockenbau	RR Regenfallrohr	RR Regenfallrohr
	RW Rettungsweg	RW Rettungsweg
	RWA Rauch- und Wärmeabzug	RWA Rauch- und Wärmeabzug
	SS Selbstschließend	SS Selbstschließend
	SFK Steinfestigkeitsklasse	SFK Steinfestigkeitsklasse
	SSCH Stiege	SSCH Stiege
ABKÜRZUNGEN	STG Stiege	STG Stiege
BD Bodendurchbruch	T 30 Tür mit Feuerwiderstand	T 30 Tür mit Feuerwiderstand
BF Bewegungsfuge	UKD Unterkante	UKD Unterkante
BFT Betonfertigteile	UF RD Unterflur Rohdecke	UF RD Unterflur Rohdecke
BH Brüstungshöhe	UF FD Unterflur Fertigdecke	UF FD Unterflur Fertigdecke
BP Bodenplatte	UZ Unterzug	UZ Unterzug
BT Bodenanker	WD Wanddurchbruch	WD Wanddurchbruch
BT 30/60/90 Feuerwiderstandsklasse	WF Wohnfläche	WF Wohnfläche
D Dichtschließend	WL Wandleuchte	WL Wandleuchte
DA Dachausstieg		
DD Deckendurchbruch		
DF Dehnfuge		
DFD Dachflächenfenster		
F Fliesen		
FL Freilaufkante		
GOK Oberkante Gelände		

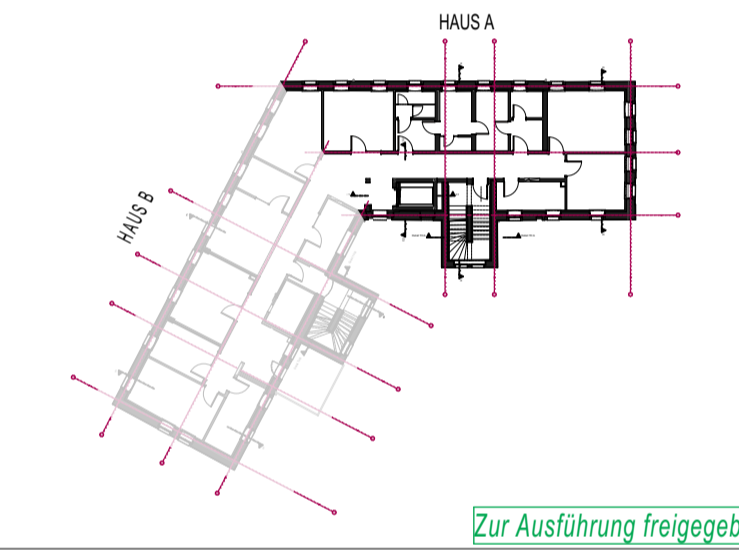

Zur Ausführung freigegeben.

Sämtliche Maße sind vom Unternehmer eigenverantwortlich am Bau zu prüfen. Alle Werkpläne sind nur in Verbindung mit den gültigen Schul- und ergänzenden Plänen des Tragwerksplaners, sowie den Durchbruchplänen der Fachingenieure gültig und/oder den ergänzenden Angaben. Dahnungslagen sind nach Angabe Tragwerksplaners auszuführen. Der Ausführende ist verpflichtet, den Auftraggeber auf etwaige Unstimmigkeiten der Ausführungsunterlagen hinzuweisen (VOB § 3.3).

ALLE HÖHENANGABEN BEZIEHEN SICH AUF FFB I HÖHENANGABEN UNTERZÜGE EINSCHL. ROHDECKE

BAUHERR CULTUS gGMBH
CULTUS gGMBH
FREIBERGER STRASSE 18
01067 DRESDEN

ARCHITEKT RAUARCHITEKTEN
ARCHitekten UND INGENIEURE
HOSPITALSTRASSE 12
01097 DRESDEN
TEL. 0351 - 836 08 67
MAIL info@rau-architekten.de

LEISTUNGSPHASE MA
Ausführungsplanung

BAUVORHABEN WOHNSTÄTTE FÜR MENSCHEN MIT GEISTIGER BEHINDERUNG
ALTLEUBEN
ALTLEUBEN 11, 01257 DRESDEN

ÜBERSICHT

TITEL GR OG, Haus A	PLANNUMMER 503-1A
Maßstab 1:50	Blattgröße 750x420
Datum 23.08.2024	Planersteller DB/ED