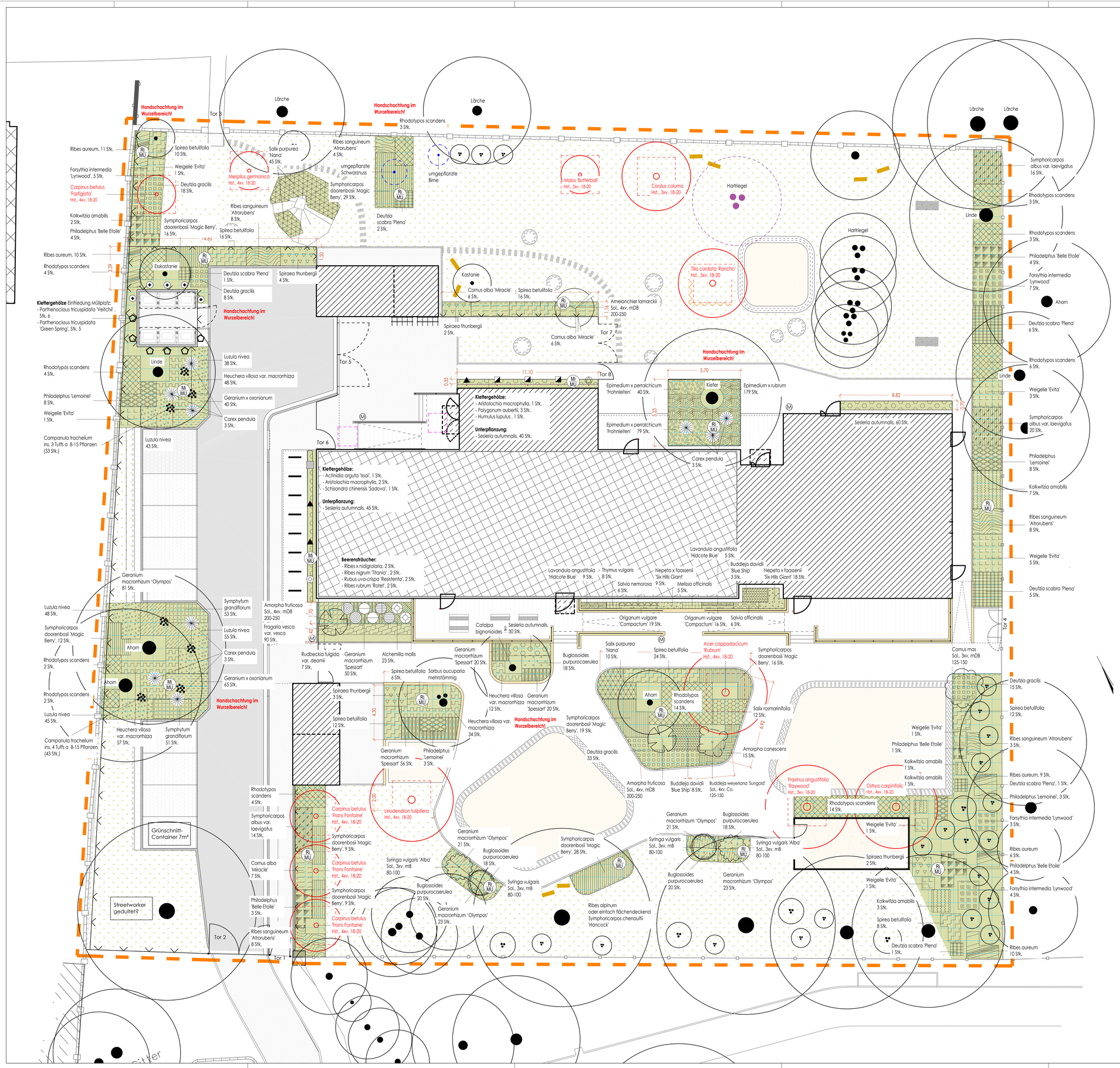

LEGENDE PFLANZPLAN

BAUMPFLANZUNGEN

- Acer cappadocicum 'Rubrum' Hochstamm, 4 x v., mDB, 18-20 1 Stk.
- Carpinus betulus 'Fastigiata' Hochstamm, 4 x v., mDB, 18-20 1 Stk.
- Carpinus betulus 'Frans Fontaine' Hochstamm, 4 x v., mDB, 18-20 3 Stk.
- Corylus colurna Hochstamm, 3 x v., mDB, 18-20 1 Stk.
- Fraxinus angustifolia 'Raywood' Hochstamm, 3 x v., mDB, 18-20 1 Stk.
- Liriodendron tulipifera Hochstamm, 4 x v., mDB, 18-20 1 Stk.
- Malus 'Butterball' Hochstamm, 3 x v., mDB, 18-20 1 Stk.
- Mespilus germanica Hochstamm, 4 x v., mDB, 18-20 1 Stk.
- Ostrya carpinifolia Hochstamm, 4 x v., mDB, 18-20 1 Stk.
- Tilia cordata 'Rancho' Hochstamm, 3 x v., mDB, 18-20 1 Stk.

GRÖßSTRÄUCHER

- Amelanchier lamarckii Solitär, 4xv, mDB, 200-250, 1 Stk.
- Amorpha fruticosa Solitär, 4 x v., mDB, 200-250, 2 Stk.
- Buddleja weyeriana 'Sungold' Solitär, 4 x v., Cont., 125-150, 1 Stk.
- Comus mas Solitär, 3 x v., mDB, 125-150, 1 Stk.
- Ribes x nidigrolaria Str., Cont., 60-100, 2 Stk.
- Ribes nigrum 'Titania' Str., Cont., 60-100, 2 Stk.
- Ribes rubrum 'Rotef' Str., Cont., 60-100, 2 Stk.
- Rubus uva-crispa 'Resistenta' Str., Cont., 60-100, 2 Stk.
- Syringa vulgaris Sol., 3 x v., mB, 80-100, 2 Stk.
- Syringa vulgaris 'Alba' Sol., 3 x v., mB, 80-100, 2 Stk.

VEGETATION BESTAND

- Baum, Bestand
- Wurzelschutz
- Strauch, Bestand

FLÄCHIGE STRAUCHPFLANZUNGEN

- Buddleja davidii 'Blue Ship' 3 x v., Cont., 80-100 2 Stk./m², 11 Stk.
- Cornus alba 'Miracle' 2 x v., Cont., 40-60 1 Stk./m², 19 Stk.
- Deutzia gracilis 2 x v., Cont., 30-40 4 Stk./m², 74 Stk.
- Deutzia scabra 'Plena' 2 x v., Cont., 60-100 1 Stk./m², 16 Stk.
- Forsythia intermedia 'Lynwood Gold' 2 x v., Cont., 40-60 1 Stk./m², 19 Stk.
- Kolkwitzia amabilis 2 x v., Cont., 60-100 1 Stk./m², 14 Stk.
- Philadelphus Buntblatter 'Belle Etoile' 2 x v., Cont., 60-100 1 Stk./m², 6 Stk.
- Philadelphus 'Lemoinei' 2 x v., Cont., 40-60 2 Stk./m², 22 Stk.
- Rhodotypos scandens 2 x v., Cont., 40-60 1 Stk./m², 59 Stk.
- Ribes aureum 2 x v., Cont., 60-100 3 Stk./m², 46 Stk.
- Ribes sanguineum 'Atrorubens' 2 x v., Cont., 40-60 2 Stk./m², 31 Stk.
- Salix purpurea 'Nana' 2 x v., Cont., 40-60 3 Stk./m², 55 Stk.
- Salix rosmarinifolia 2 x v., Cont., 40-60 3 Stk./m², 12 Stk.
- Spiraea betulifolia 2 x v., Cont., 30-40 4 Stk./m², 104 Stk.
- Spiraea thunbergii 2 x v., Cont., 30-40 1 Stk./m², 11 Stk.
- Symphoricarpos albus var. laevigatus 2 x v., Cont., 40-60 3 Stk./m², 50 Stk.
- Symphoricarpos doorenbosii 'Magic Berry' 2 x v., Cont., 40-60 3 Stk./m², 138 Stk.
- Weigelie 'Evita' 2 x v., Cont., 60-100 1 Stk./m², 13 Stk.

STAUDEN & GRÄSER

- Alchemilla mollis P 0,5 4 Stk./m², 23 Stk.
- Amorpha canescens P 1 3 Stk./m², 15 Stk.
- Buglossoides purpurocaerulea P 0,5 8 Stk./m², 94 Stk.
- Campanula trachelium P 0,5 kleine Tuffs 8-15 Pflanzen, 76 Stk.
- Carex pendula P1 1 Stk./m², 9 Stk.
- Epimedium x perralchicum 'Frohnleiten' P 0,5 11 Stk./m², 119 Stk.
- Epimedium x rubrum P 0,5 11 Stk./m², 179 Stk.
- Fragaria vesca var. vesca P 0,5 16 Stk./m², 90 Stk.
- Geranium macrorrhizum 'Olympos' P 0,5 9 Stk./m², 169 Stk.
- Geranium macrorrhizum 'Spessart' P 0,5 10 Stk./m², 146 Stk.
- Geranium x oxonianum P 0,5 8 Stk./m², 105 Stk.
- Heuchera villosa var. macrorrhiza P 0,5 6 Stk./m², 151 Stk.
- Lavandula angustifolia 'Hidcote Blue' P 0,5 9 Stk./m², 14 Stk.
- Luzula nivea P 0,5 8 Stk./m², 229 Stk.
- Melissa officinalis P 0,5 5 Stk./m², 5 Stk.
- Nepeta x faassenii 'Six Hills Giant' P 0,5 9 Stk./m², 27 Stk.
- Origanum vulgare 'Compactum' P 0,5 25 Stk./m², 35 Stk.
- Rudbeckia fulgida var. deamii P 0,5 2 Stk./m², 7 Stk.
- Salvia nemorosa P 0,5 8 Stk./m², 6 Stk.
- Salvia officinalis P 0,5 4 Stk./m², 4 Stk.
- Sesleria autumnalis P 0,5 10 Stk./m², 175 Stk.
- Symphytum grandiflorum P 0,5 11 Stk./m², 104 Stk.
- Thymus vulgaris P 0,5 16 Stk./m², 8 Stk.

KLETTERGEHÖLZE

- Actinidia arguta 'Issai' mB, 60-100 1 Stk.
- Aristolochia macrophylla Sol., 3 x v., Cont., 80-100 3 Stk.
- Humulus lupulus Sol., 3 x v., Cont., 100-150 1 Stk.
- Parthenocissus tricuspidata 'Green Spring' Sol., 3 x v., Cont., 80-100 5 Stk.
- Parthenocissus tricuspidata 'Veitchii' Sol., 3 x v., Cont., 80-100 6 Stk.
- Polygonum aubertii Sol., 3 x v., Cont., 100-150 3 Stk.
- Schisandra chinensis 'Sadova' mB, 60-100 1 Stk.

Sonstiges

- Rasenansaat 2.3 (Gebrauchsspielrasen)
- Mulchabdeckung Strauchflächen
- Pflanzraster 1x1m
- Bearbeitungsgrenze

Höhenbezug OKFFB = 117.79 mü NHN

Maßangaben in m.

ZUR KALKULATION

Index	Änderung	Datum	Gez.
A			

Zeichnungscode 1197_001_5_F_LGP

Dresden.

Landeshauptstadt Dresden
Amt für Hochbau und Immobilienverwaltung
PF 120020 01001 Dresden Tel. 488 38 21, Fax 488 38 17

Übersichtsplan

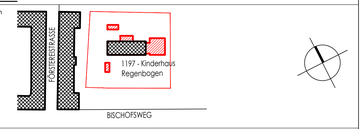

Projekt
1197 - Kinderhaus Regenbogen
Bischofsweg 17a | 01097 Dresden
Umbau, Modernisierung und Erweiterung

Standortverwalter
EB Kindertageseinrichtungen

Planungsphase
5 - Ausführungsplanung

Ausführungsfirma Revision/ Montageplanung:

Inhaltliche Koordinierung ist erfolgt mit:

Fachplaner	Fachplaner	Fachplaner	Fachplaner

Darstellung

Freianlagen
Pflanzplan

DWG- Dateiname	1197_001_5_F_LGP.dwg
PDF- Dateiname	1197_001_5_F_PFP
Maßstab 1:100	Erstelldatum 01.10.2024
	Projekt-Nr. HI.5511971
BI.- Größe DIN A0	BI.-Nr. F_PFP