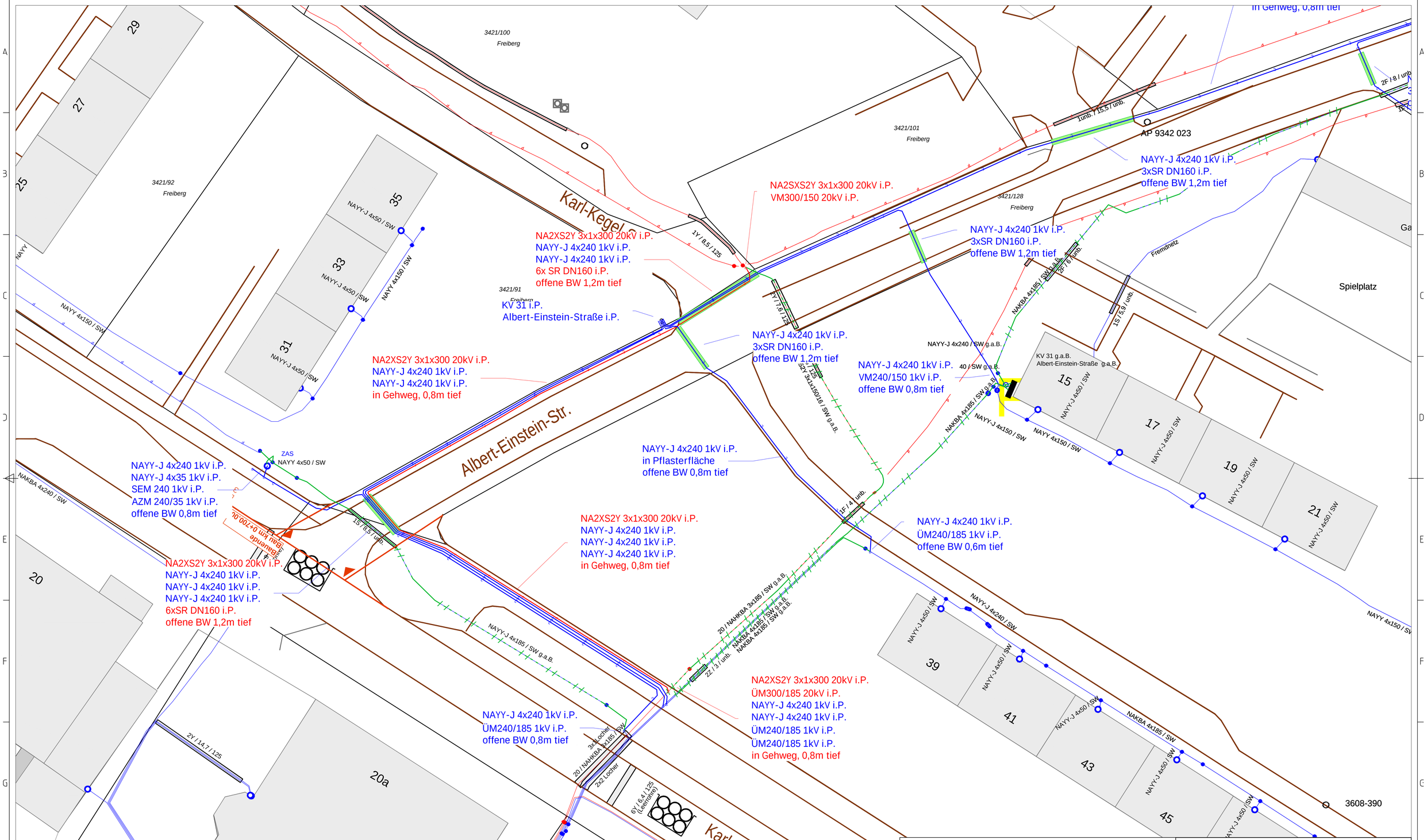
Karl-Kegel-Str.
Albert-Einstein-Str.
Karl-Kegel-Str.
3421/100
Freiberg
3421/101
Freiberg
3421/92
Freiberg
3421/128
Freiberg
3421/91
Freiberg
29
27
25
35
33
31
20
20a
15
17
19
21
39
41
43
45
Spielplatz
Versorgungszentrum
AP 9342 023
3608-390
NAYY-J 4x240 1kV i.P.
3xSR DN160 i.P.
offene BW 1,2m tief
NA2SXS2Y 3x1x300 20kV i.P.
VM300/150 20kV i.P.
NA2XS2Y 3x1x300 20kV i.P.
NAYY-J 4x240 1kV i.P.
NAYY-J 4x240 1kV i.P.
6x SR DN160 i.P.
offene BW 1,2m tief
KV 31 i.P.
Albert-Einstein-Straße i.P.
NAYY-J 4x240 1kV i.P.
3xSR DN160 i.P.
offene BW 1,2m tief
NA2XS2Y 3x1x300 20kV i.P.
NAYY-J 4x240 1kV i.P.
NAYY-J 4x240 1kV i.P.
in Gehweg, 0,8m tief
NAYY-J 4x240 1kV i.P.
VM240/150 1kV i.P.
offene BW 0,8m tief
NAYY-J 4x240 1kV i.P.
in Pflasterfläche
offene BW 0,8m tief
NAYY-J 4x240 1kV i.P.
NAYY-J 4x35 1kV i.P.
SEM 240 1kV i.P.
AZM 240/35 1kV i.P.
offene BW 0,8m tief
NA2XS2Y 3x1x300 20kV i.P.
NAYY-J 4x240 1kV i.P.
NAYY-J 4x240 1kV i.P.
NAYY-J 4x240 1kV i.P.
in Gehweg, 0,8m tief
NAYY-J 4x240 1kV i.P.
ÜM240/185 1kV i.P.
offene BW 0,6m tief
NA2XS2Y 3x1x300 20kV i.P.
NAYY-J 4x240 1kV i.P.
NAYY-J 4x240 1kV i.P.
NAYY-J 4x240 1kV i.P.
6xSR DN160 i.P.
offene BW 1,2m tief
NAYY-J 4x240 1kV i.P.
ÜM240/185 1kV i.P.
offene BW 0,8m tief
NA2XS2Y 3x1x300 20kV i.P.
ÜM300/185 20kV i.P.
NAYY-J 4x240 1kV i.P.
NAYY-J 4x240 1kV i.P.
ÜM240/185 1kV i.P.
ÜM240/185 1kV i.P.
in Gehweg, 0,8m tief
in Gehweg, 0,8m tief
Fremdnetz
KV 31 g.a.B.
Albert-Einstein-Straße g.a.B.
NAYY-J 4x240 / SW g.a.B.
40 / SW g.a.B.
NAKBA 4x185 / SW g.a.B.
NAYY-J 4x150 / SW
NAYY 4x150 / SW
NAYY-J 4x50 / SW
NAKBA 4x185 / SW
NAYY-J 4x240 / SW
NAYY-J 4x185 / SW g.a.B.
20 / NAHKBA 3x185 / SW g.a.B.
NAKBA 4x185 / SW g.a.B.
NAKBA 4x185 / SW g.a.B.
NAKBA 4x240 / SW
NAYY 4x50 / SW
ZAS
AS Nr.137 (Kita)
NAYY-J 4x150 / SW
NAYY 4x150 / SW
NAYY 4x150 / SW
NAYY 4x150 / SW
NAYY 4x150 / SW
Geplante Bau km 0+700,00
1Y / 8,5 / 125
1Y / 7,6 / 125
2Y / 14,7 / 125
1S / 8,5 / unb.
2F / 4 / unb.
2Z / 3 / unb.
2Y 3x1x50/16 / SW g.a.B.
1unb. / 15,5 / unb.
2F / 8 / unb.
2F / 6 / unb.
1S / 5,9 / unb.
3x4 Löcher
2x2 Löcher
6Y / 6,4 / 125 (Leerrohre)
Entwurf-/ Genehmigungsplanung
Engineering und Planung
SSS Energietechnik und Netzservice GmbH
Hauptsitz
Albert-Einstein-Straße 72
06314 Lutherstadt Wittenberg
Tel: +49 (0)3493 2682-0
Fax: +49 (0)3493 2682- 98
E-Mail: info@sss-ens.de
Internet: www.sss-gruppe.de
Planungsbüro
09661 Hainichen
Zu den Eichen 1
03727 66816
Freiberg A.-Einstein-Str.
Koord. Straßenbau BA3
Auftraggeber
Freiberger Stromversorgung GmbH
Poststraße 5
09599 Freiberg
E-Mail: info@stadtwerke-freiberg.de
Leitung
Mittelspannungskabel
Mittelspannungsfreileitung
Niederspannungskabel
Niederspannungsfreileitung
Straßenbeleuchtungskabel
Straßenbeleuchtungsfreileitung
Erdung
LWL-Leitung
Schutzrohr
Demontage
Bestand
Planung
Symbolik
Erder
A-Mast
Betonmast
Doppel-Betonmast
Doppel-Holzmast
Gittermast
Holzmast
Muffe
Kabelverteiler
Netzanschluss
Leuchtstelle
SBI-KVS
Lage ungenau - grafisch übernommen
Trinkwasser
Abwasser
Gas
Telekommunikation
Trafostation neu (Kompaktbauweise)
Stationskörper
Schutzstreifen
Vorderseite
Bearbeitungsstand 24.10.2024
Blatt u. Format 4.4_3.BA_A1q
Projektnummer AG MRSS0AG1UA5
Ansprechpartner Thümer, Sven
Maßstab 1:250
Projektnummer AN 6020733