# Schnitt B2-B2

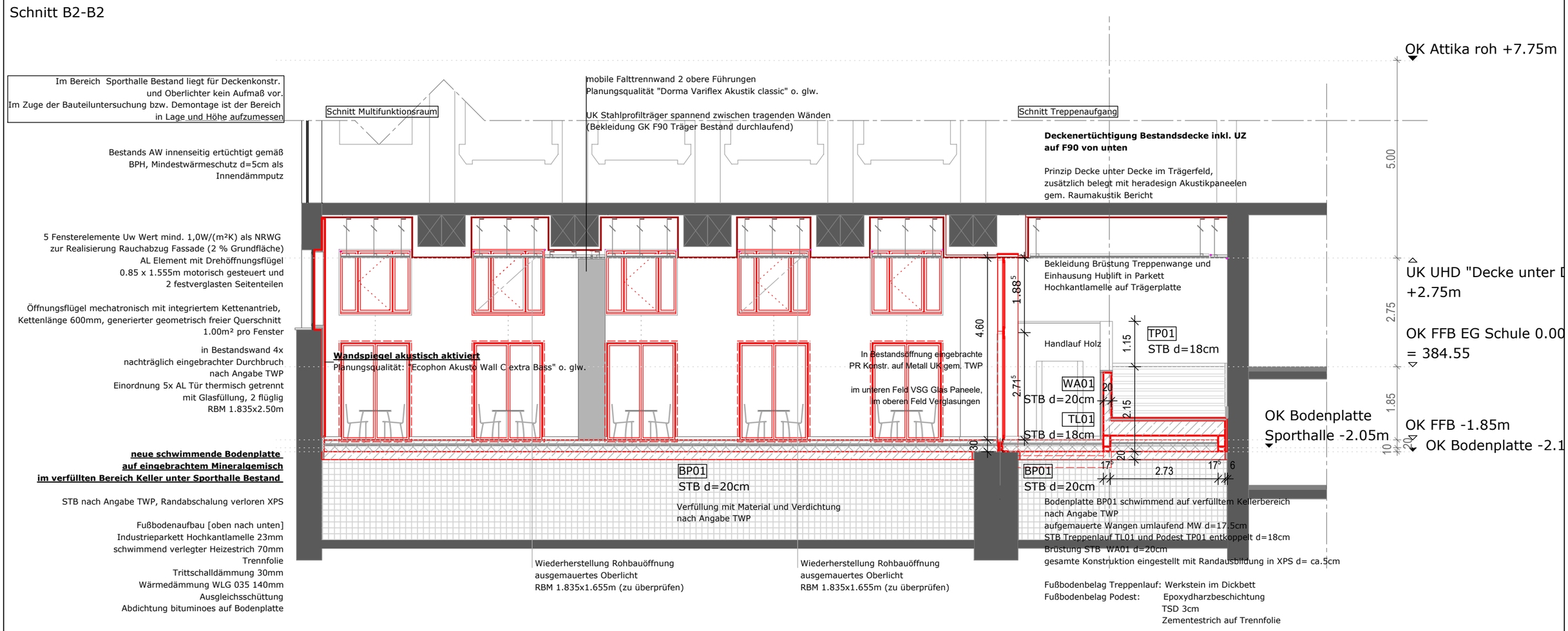


Bestand

Abriss

Neubau

| | | | |
|---|---|---|---|
| Plan: | 1203<br>M 1:100 | SCHNITTE<br>B2-B2 | |
| BVH: | 23KEM | Neubau Einfeldhalle und Umbau<br>Kemmlerschule Plauen | |
| BO: | 08527 Plauen | Fiedlerstraße 3 | |
| Datum: | 05.11.2024 /gez. - | Dateibez.: | 23-KEM_A_4_1202 SCHNITTE B2-B2 |
| LPH: | 7 Ausschreibung | Format: | H 297 /B 420 |

GEBÄUDE- UND ANLAGENVERWALTUNG DER STADT PLAUEN

Bauherr

Planung

H/B = 297 / 420 (0.12m²)

Allplan 2024