

Hinweis:
 Übermittlung am 18.04.2005
 Darstellung auf der Grundlage der TK 10 ©
 Datenquelle:
 Landesvermessungsamt Sachsen Stand 1997
 Genehmigungsnummer: DN R 005.05.22.110.B.006
 Änderungen und thematische Ergänzungen durch den Herausgeber.
 Jede Vervielfältigung bedarf der Erlaubnis der o. a. Behörde.

Zeichenerklärung

- Bundesautobahn
- Bundesstraße
- Staatsstraße
- Kreisstraße
- Gemeindestraße
- Gewässer
- NK 4851 001
- Wasserschutzgebiet Zone III
- Trinkwasserschutzgebiet
- ND Naturdenkmal
- Landschaftsschutzgebiet
- Kreisgrenze
- Gemeindegrenze
- Altheponie
- Fläche mit Altheponie
- Baubereich B6 Insel Ortseingang Großharthau
- Baubereich B6 Anlage Radweg
- Radweg Bestand Bau 2011 (Bischofswerda - Goldbach)
- Radwegführung außerhalb Planungsgebiet
- OD Grenze der Ortsdurchfahrt

	Datum	Zeichen
bearbeitet:		
gezeichnet:		
geprüft:		
Projekt-Nr.:		

Landesamt für Straßenbau und Verkehr aufgestellt:

Niederlassung Bautzen
 Käthe-Kollwitz-Straße 19
 02625 Bautzen

Tel.: 03591 / 684-0
 Fax: 03591 / 684-125
 E-Mail: Poststelle.NL-Bautzen@lasuv.sachsen.de

Referat Planung

Projekt-Nr.:

Nr.	Art der Änderung	Datum	Zeichen

Ausschreibungsunterlagen

LANDESAMT FÜR STRASSENBAU UND VERKEHR
Freistaat SACHSEN
Unterlage / Blatt-Nr.: 3 / 1

Übersichtslageplan

PROJIS-Nr.: 2107007 Maßstab: 1:10.000

B 6

Ausbau Radweg westlich Bischofswerda 2. BA

2. TA Goldbach - Großharthau

aufgestellt: Landesamt für Straßenbau und Verkehr, NL Bautzen	
Bautzen, den	Abteilungsleiter Planung und Straßenbau

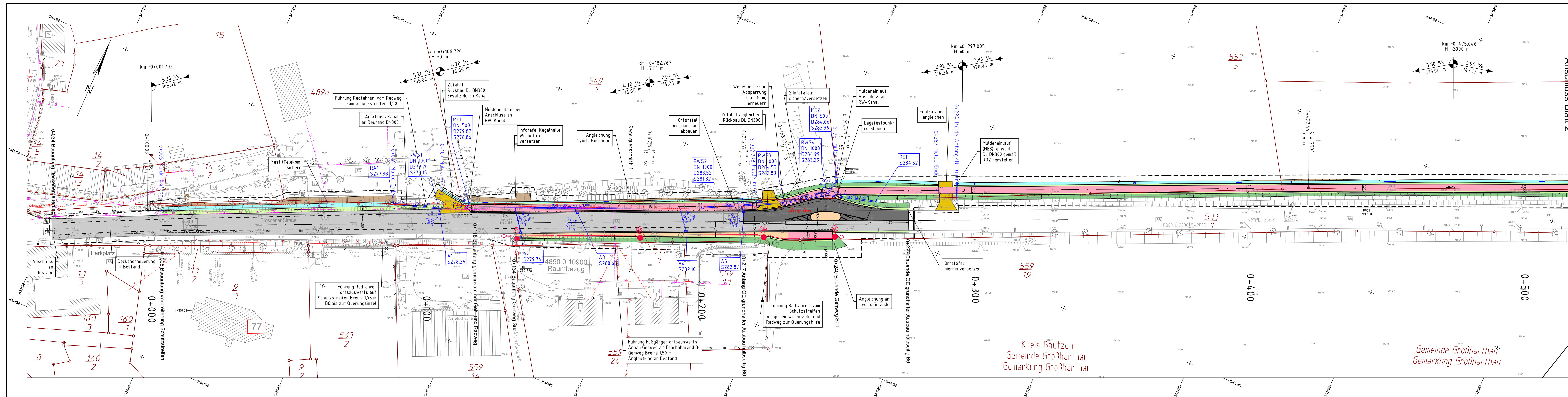

Zeichenerklärung (Alle Angaben sind vor Ort zu prüfen)

Planung

- Einschnittsböschung
- Mulde mit Fließrichtung / Versickerungsmulde
- Straßennebenflächen
- Deckenerneuerung
- Bankett
- Wirtschaftsweg
- Radweg
- Gehweg
- Grundhafter Ausbau B6
- Zufahrt mit Bordabsenkung gemeinsamer Geh- und Radweg
- Bankett mit Zufahrt
- Dammböschung

Entwässerung

geplant

- 50.0q 15% DN300
- Straßenablauf mit Anschlussleitung
- Rohrauslauf
- Muldeneinlauf
- Schacht
- Rohrdurchlass mit Böschungstück

Vermessung

- Bäume
- Flurstücksgrenze
- Gemarkungsgrenze
- DN 300

Versorgungseinrichtungen vorhanden

- W Trinkwasser
- G Gasleitung
- E Freileitung
- E Leitung
- F Fernmeldeleitung
- SW Schmutzwasserleitung

Erläuterungen für Straßenbeleuchtung

Planung (Nachrichtlich übernommen, s. Unterlage 15.7)

- Aufsatzleuchte mit LED und Leistungsreduzierung auf verzinktem konischen Stahlrohrmast 8m
- neu zu verlegendes Kabel OB, NYY-J 5x16mm²
- Kabelverbindungsstange
- Kabelendmuffe/Kabelendkappe

Neigungsbrechpunkt mit Angabe von Ausrundungshalbmesser und Längsneigung und Abstand zum nächsten Neigungsbrechpunkt

Gradienten- und Querneigung

Baufeldgrenze

Zaun

Leerrohr

Anschluss Blatt 2

<p>1 2 3 4 5 6</p>									
	<table border="1" style="width: 100%; border-collapse: collapse;"> <tr> <td style="width: 50%;"></td> <td style="width: 50%;"></td> </tr> <tr> <td style="width: 50%;"></td> <td style="width: 50%;"></td> </tr> <tr> <td style="width: 50%;"></td> <td style="width: 50%;"></td> </tr> <tr> <td style="width: 50%;"></td> <td style="width: 50%;"></td> </tr> </table>								
<p>Landesamt für Straßenbau und Verkehr</p> <p>Niederlassung Bautzen Tel.: 03591 / 684-0 Käthe-Kollwitz-Straße 19 Fax: 03591 / 684-125 02625 Bautzen E-Mail: Poststelle.NL-Bautzen@lasuv.sachsen.de</p>									
<p>Ausschreibungsunterlagen</p> <p>Straßenbauverwaltung LANDESAMT FÜR STRASSENBAU UND VERKEHR Freistaat SACHSEN</p> <p>Straße: Station: PROJIS-Nr.: 2107007</p> <p>Unterlage / Blatt Nr. 05 / 01 Lageplan Maßstab: 1:500</p> <p style="font-size: 24px; font-weight: bold; text-align: center;">B6</p> <p style="font-size: 18px; text-align: center;">Ausbau Radweg westlich Bischofswerda 2. BA</p> <p style="text-align: center;">2. TA Goldbach - Großharthau</p>									
<p>aufgestellt: _____, den _____</p>									

Kreis Bautzen
Gemeinde Großharthau
Gemarkung Großharthau

Gemeinde Großharthau
Gemarkung Großharthau