



Vermessungsverwaltung des Freistaates Sachsen

Landkreis Bautzen

Auszug aus der Liegenschaftskarte



Kreis: Bautzen
Gemeinde: Hoyerswerda

Gemarkung: Hoyerswerda
Flur: 10

Maßstab: 1:2000
Auszug vom: 24.09.2013

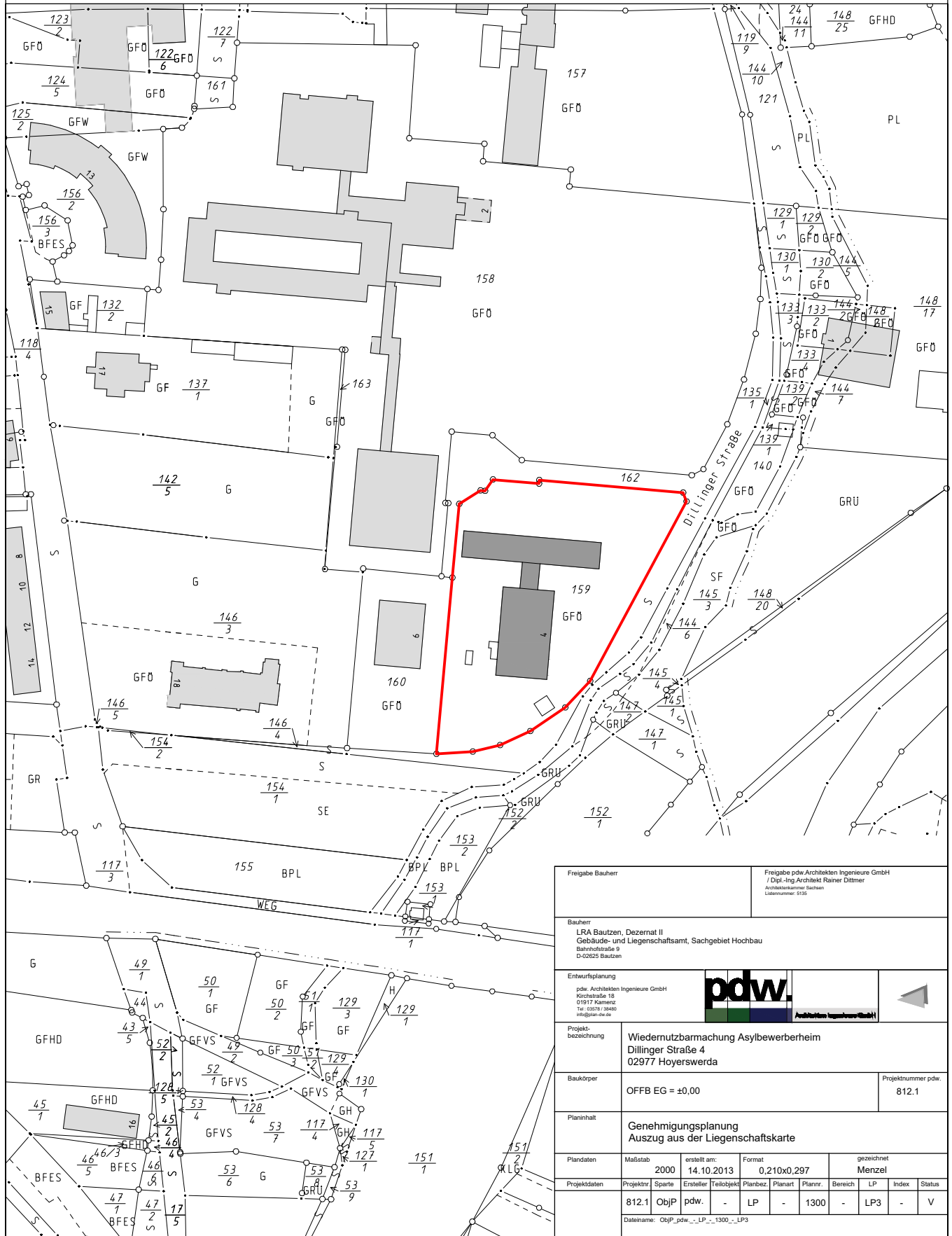
- Hinweise: 1. Benutzung der Daten des Liegenschaftskatasters nach Maßgabe von § 13 Sächsisches Vermessungs- und Katastergesetz.
 2. Der Auszug aus der Liegenschaftskarte ist zur Entnahme von Maßstäben, insbesondere von Grenzmaßen oder Grenzabständen, nicht geeignet.
 3. Gebäudefußabrisse, die auf der Grundlage von Luftbildauswertungen erstellt wurden, sind besonders dargestellt.



Freigabe Bauherr		Freigabe pdw Architekten Ingenieure GmbH / Dipl.-Ing. Architekt Rainer Dittmer Architektenkammer Sachsen Lizenznummer: 5135																									
Bauherr LRA Bautzen, Dezernat II Gebäude- und Liegenschaftsamt, Sachgebiet Hochbau Bahnhofstraße 9 D-02625 Bautzen																											
Entwurfsplanung		 																									
Projektbezeichnung		Wiedernutzbarmachung Asylbewerberheim Dillinger Straße 4 02977 Hoyerswerda																									
Baukörper		OFFB EG = ±0,00	Projektnummer pdw. 812.1																								
Planinhalt Genehmigungsplanung Auszug aus der Liegenschaftskarte																											
Plandaten		Maßstab 2000	erstellt am: 14.10.2013 Format: 0,210x0,297 gezeichnet: Menzel																								
<table border="1"> <thead> <tr> <th>Projektdaten</th> <th>Projektnr.</th> <th>Sparte</th> <th>Ersteller</th> <th>Teilobjekt</th> <th>Planbez.</th> <th>Planart.</th> <th>Plannr.</th> <th>Bereich</th> <th>LP</th> <th>Index</th> <th>Status</th> </tr> </thead> <tbody> <tr> <td>812.1</td> <td>ObjP</td> <td>pdw.</td> <td>-</td> <td>LP</td> <td>-</td> <td>1300</td> <td>-</td> <td>LP3</td> <td>-</td> <td>-</td> <td>V</td> </tr> </tbody> </table>				Projektdaten	Projektnr.	Sparte	Ersteller	Teilobjekt	Planbez.	Planart.	Plannr.	Bereich	LP	Index	Status	812.1	ObjP	pdw.	-	LP	-	1300	-	LP3	-	-	V
Projektdaten	Projektnr.	Sparte	Ersteller	Teilobjekt	Planbez.	Planart.	Plannr.	Bereich	LP	Index	Status																
812.1	ObjP	pdw.	-	LP	-	1300	-	LP3	-	-	V																
Dateiname: ObjP_pdw...LP...1300...LP3																											

Dieser Auszug ist elektronisch erstellt und daher nicht unterzeichnet.