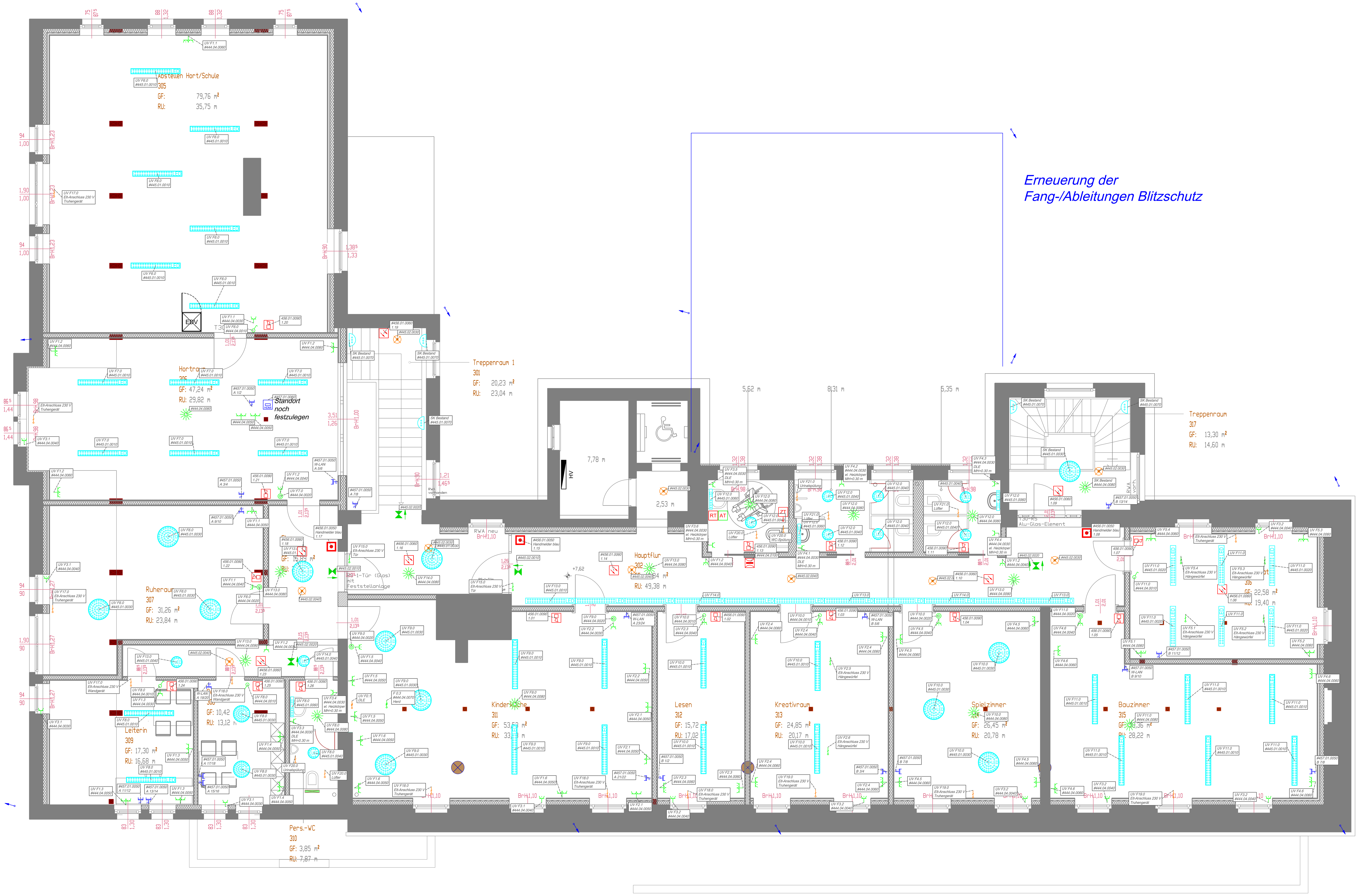


*runde Leuchte*

*Langfeldleuchte*

*Flur*

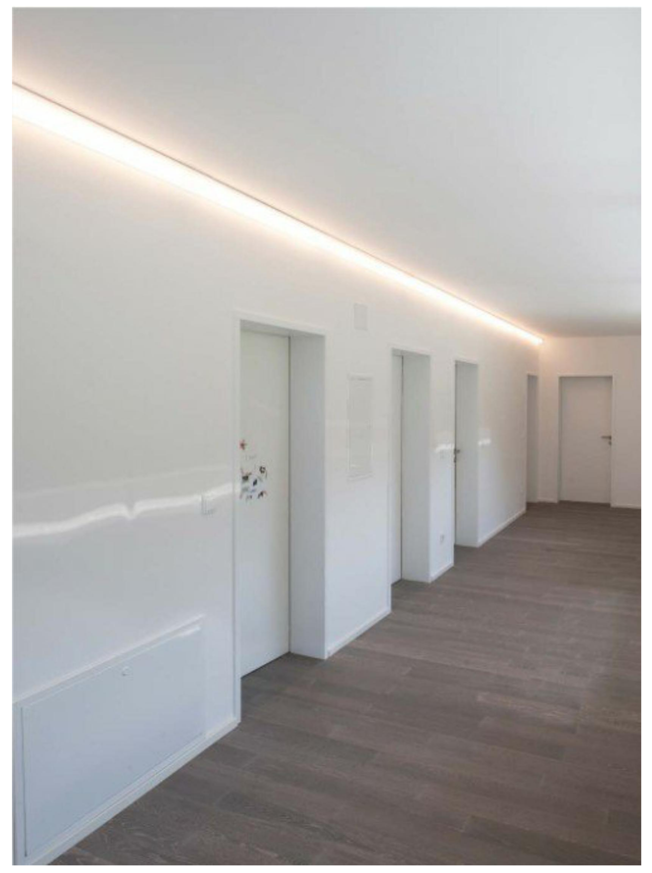

*Ausstattung Küche nach Küchenplan*

**LEGENDE**

| LEGENDE - KG 442 - Eigenstromversorgungsanlagen | | | |
|---|---|---|---|
| | Zentralbatterieanlage | F | Fernanzeige |

| LEGENDE - KG 443 - Niederspannungsschaltanlagen | | | |
|---|---|---|---|
| HV | GHV | Unterzählung Bad | Unterzähler |
| TK | Hausanschlusskasten TK | EVU | Hausanschlusskasten EVU |

| LEGENDE - KG 444 - Niederspannungsinstallationsanlagen | | | |
|---|---|---|---|
| | Unterverteilung | | Steckdose, einfach |
| | Ausschalter | | Steckdose, einfach Kinderschutz |
| | Wechselschalter | | Steckdose, doppelt UP |
| | Taster | | Steckdose, doppelt UP Kinderschutz |
| | Taster, Notaus | | Steckdose, CEE, 3polig, 16 A |
| | Präsenzmelder | | Anschluss, 1-polig Fremdgewerke |
| | Präsenzmelder Slave | | Herd |
| | Präsenzmelder Master DALI | | |
| E | Elektrogerät allgemein / 3~ Herdanschlussdose | | |

| LEGENDE - KG 445 - Allgemeinbeleuchtung | |
|---|---|
| | runde Anbauleuchte LED Garderobe |
| | Feuchtraum Anbauleuchte LED |
| | Langfeld Anbauleuchte Wand LED |
| | Langfeld Anbauleuchte LED |
| | Langfeld Anbauleuchte LED |
| | Pendelleuchte LED - dimmbar |
| | Pendelleuchte LED - dimmbar |
| | Leuchte LED - außen |
| | Pendelleuchte rund - LED |
| | Anbauleuchte - LED außen |
| | Anbauleuchte - LED |
| | Kugelleuchte |

| LEGENDE - KG 445 - Sicherheitsbeleuchtung | |
|---|---|
| | Rettungszeichenleuchte |
| | Sicherheitsleuchte asymmetrisch |
| | Sicherheitsleuchte symmetrisch Außen |

| LEGENDE - KG 446 - Blitzschutz | |
|---|---|
| | Fang-/Ableitung |
| | Klemme |

| LEGENDE - KG 451 - Telekommunikationsanlagen | | | |
|---|---|---|---|
| | Telefonanlage | | IP-Telefon |

| LEGENDE - KG 452 - Such- und Signalanlagen - Behinderten Notruf | | | |
|---|---|---|---|
| | Zimmersignalleuchte | AT | Abstelltaster |
| ZT | Zugtaster | RT | Ruftaster |

| LEGENDE - KG 453 - Zeitdienstanlagen | | | |
|---|---|---|---|
| | Nebenuhr | | |

| LEGENDE - KG 454 - Elektroakustische Anlagen | | | |
|---|---|---|---|
| | Sprechanlage | | Lautsprecher - Flur |
| | Lautsprecher - Musikkabinett | | Türöffner |

| LEGENDE - KG 456 - Gefahrenmelde- und Alarmanlagen | | | |
|---|---|---|---|
| EMZ | Einbruchmeldezentrale | IME | Auswerteeinheit |
| | | | |
| BMZ | Brandmeldezentrale | | Manueller Handmelder |
| FIBS | Feuerwehr Informations- und Bediensystem | | Rauchmelder |
| FSD | Feuerwehrschlüsseldepot | | Rauchmelder Zwischendecke |
| | | | Signalgeber |
| | | | Linearmelder |

*Erneuerung der Bestandszentrale für Bestand, neuer Ring für DG*

| LEGENDE - KG 457 - Übertragungsnetze | | | |
|---|---|---|---|
| | Netzwerkschrank | | Datenanschlussdose doppelt |

| LEGENDE - SONSTIGES | | | |
|---|---|---|---|
| | Brüstungskanal | | |

**HINWEISE / BEMERKUNGEN**

Die Anordnung aller Installationsgeräte ist aufgrund der abzustimmenden Einrichtungspläne seitens des Nutzers zwingend freizugeben !

Vor Beginn der Installationsarbeiten ist eine gemeinsame Begehung mit der Bauleitung aller Örtlichkeiten zwingend durchzuführen !

Falls nicht separat ausgewiesen betragen die Montagehöhen:

- Schalter/Taster UP — 1,05 m ü OK FFB
- Steckdosen allgemein UP — 0.30 m ü OK FFB
- Steckdosen Spiegelbereich Sanitär — 1.45 m ü OK FFB
- Sprechstelle Wandmontage — 1.40 m ü OK FFB
- Manueller Handmelder (BMA) — 1.40 m ü OK FFB

| Index | Datum | Erläuterungen / Hinweise / Bemerkungen | Bearbeiter |
|---|---|---|---|
| | | | |
| | | | |
| | | | |
| | | | |
| | | | |

| | | |
|---|---|---|
| Bauherr<br>Gemeindeverwaltung Neukieritzsch | Projektphase<br>AFU | Projektnummer<br>2229 |
| | Format<br>A0 | Maßstab<br>1:50 |
| | Zeichnungsnummer<br>2229-301 | Zeichnungsindex |
| Vorhaben<br>Ausbau Hort Grundschule Lobstädt | Bearbeiter<br>T. Hannß | Prüfer<br>M. Wagner |
| | Unterschrift<br>.................... | Unterschrift<br>.................... |
| | Datum<br>10.10.2024 | |
| Planinhalt<br>Installationsplan DG | Planersteller<br>IBE INGENIEURBÜRO ELEKTROTECHNIK DÖBELN<br>Theaterstraße 5 / 04720 Döbeln<br>Fon: +49 (0) 3431 570852<br>Mail: info@ibe-doebeln.de<br>Web: www.ibe-doebeln.de | |

A0