Ausstattung Küche nach Küchenplan

runde Leuchte

Langfeldleuchte

Flur

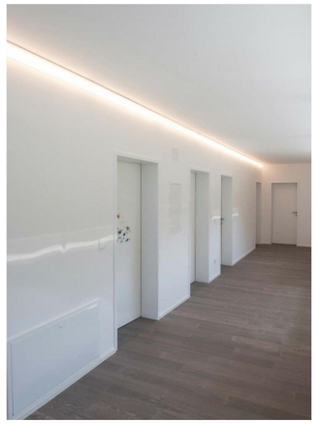

LEGENDE

LEGENDE - KG 442 - Eigenstromversorgungsanlagen

	Zentralbatterieanlage	F	Fernanzeige

LEGENDE - KG 443 - Niederspannungsschaltanlagen

HV	Gerät	Unterverteilung Etage	Unterzähler
HK	Hausanschlusskasten TK	HAV	Hausanschlusskasten EVU

LEGENDE - KG 444 - Niederspannungsinstallationsanlagen

	Unterverteilung		Steckdose, einfach
	Ausschalter		Steckdose, einfach Kinderschutz
	Wechselschalter		Steckdose, doppelt UP
	Taster		Steckdose, doppelt UP Kinderschutz
	Taster, Notlaus		Steckdose, CEE, Spotig, 16 A
	Präsenzmelder		Anschluß, 1-polig Fernsteuerwerke
	Präsenzmelder Slave		Herd
	Präsenzmelder Master DALI		
	Elektrogerät allgemein / 3-Herdanschlussdose		

LEGENDE - KG 445 - Allgemeinbeleuchtung

	Leuchte Anbauleuchte LED Gardarobe
	Feuchtraum Anbauleuchte LED
	Langfeld Anbauleuchte Wand LED
	Langfeld Anbauleuchte LED
	Langfeld Anbauleuchte LED
	Pendelleuchte LED - dimmbar
	Pendelleuchte LED - dimmbar
	Leuchte LED - außen
	Pendelleuchte rund - LED
	Anbauleuchte - LED außen
	Anbauleuchte - LED
	Kugelleuchte

LEGENDE - KG 445 - Sicherheitsbeleuchtung

	Rettungszeichenleuchte
	Sicherheitsleuchte dynamisch
	Sicherheitsleuchte permanent-Außen

LEGENDE - KG 446 - Blitzschutz

	Fang-Ableitung
	Klemme

LEGENDE - KG 451 - Telekommunikationsanlagen

	Telefonanlage		IP-Telefon

LEGENDE - KG 452 - Such- und Signaleinlagen - Behinderten-Notruf

	Zimmersignalleuchte	AT	Alarmtaster
	Euroblinker	RT	Ruftaster

LEGENDE - KG 453 - Zeitdienstanlagen

	Nebenuhr		

LEGENDE - KG 454 - Elektroakustische Anlagen

	Sprechanlage		Lautsprecher - Flur
	Lautsprecher - Musikstreifen		Türöffner

LEGENDE - KG 456 - Gefahrenmelde- und Alarmanlagen

EMZ	Einbruchmeldezentrale	BMZ	Auswertetreiteil
BMZ	Brandmeldezentrale		Manueller Handmelder
BMZ	Neuawarte Informations- und Bediensystem		Rauchmelder
BMZ	Neuawehrschließdepot		Rauchmelder Zweichmelderes
			Signalgeber
			Linearmelder

LEGENDE - KG 457 - Überfragungsnetze

	Netzwerkschrank		Datensmschlussdose doppelt

LEGENDE - SONSTIGES

	Brüstungskanal		

HINWEISE / BEMERKUNGEN

Die Anordnung aller Installationsgeräte ist aufgrund der abzustimmenden Einrichtungsplane seitens des Nutzers zwingend freizugeben !

Vor Beginn der Installationsarbeiten ist eine gemeinsame Begehung mit der Bauleitung oder Örtlichkeiten zwingend durchzuführen !

Falls nicht separat ausgewiesen betragen die Montagehöhen:

- Schalter/Taster UP	1.05 m ± OK FFB
- Steckdosen allgemein UP	0.35 m ± OK FFB
- Steckdosen Sonderbereich Sanitär	1.40 m ± OK FFB
- Sprechstelle Handmeldge	1.40 m ± OK FFB
- Manueller Handmelder (BMA)	1.40 m ± OK FFB

Erneuerung der Bestandszentrale für Bestand, neuer Ring für DG

Index	Datum	Erläuterungen / Hinweise / Bemerkungen	Bearbeiter

Bauherr Gemeindeverwaltung Neukieritzsch	Projektphase AFU	Projektnummer 2229
	Format A0	Maßstab 1:50
	Zeichnungsnummer 2229-302	Zeichnungsindex
Vorhaben Ausbau Hort Grundschule Lobstädt	Bearbeiter T. Hannß	Prüfer M. Wagner
	Unterschrift	Unterschrift .....
	Datum 10.10.2024	
Planinhalt Installationsplan DG Starkstrom	Planersteller IBE INGENIEURBÜRO ELEKTROTECHNIK DÖBELN Theaterstraße 5 / 04720 Döbeln Fon: +49 (0) 3431 570852 Mail: info@ibe-doebeln.de Web: www.ibe-doebeln.de	

A0