

Querschnitt 3-3

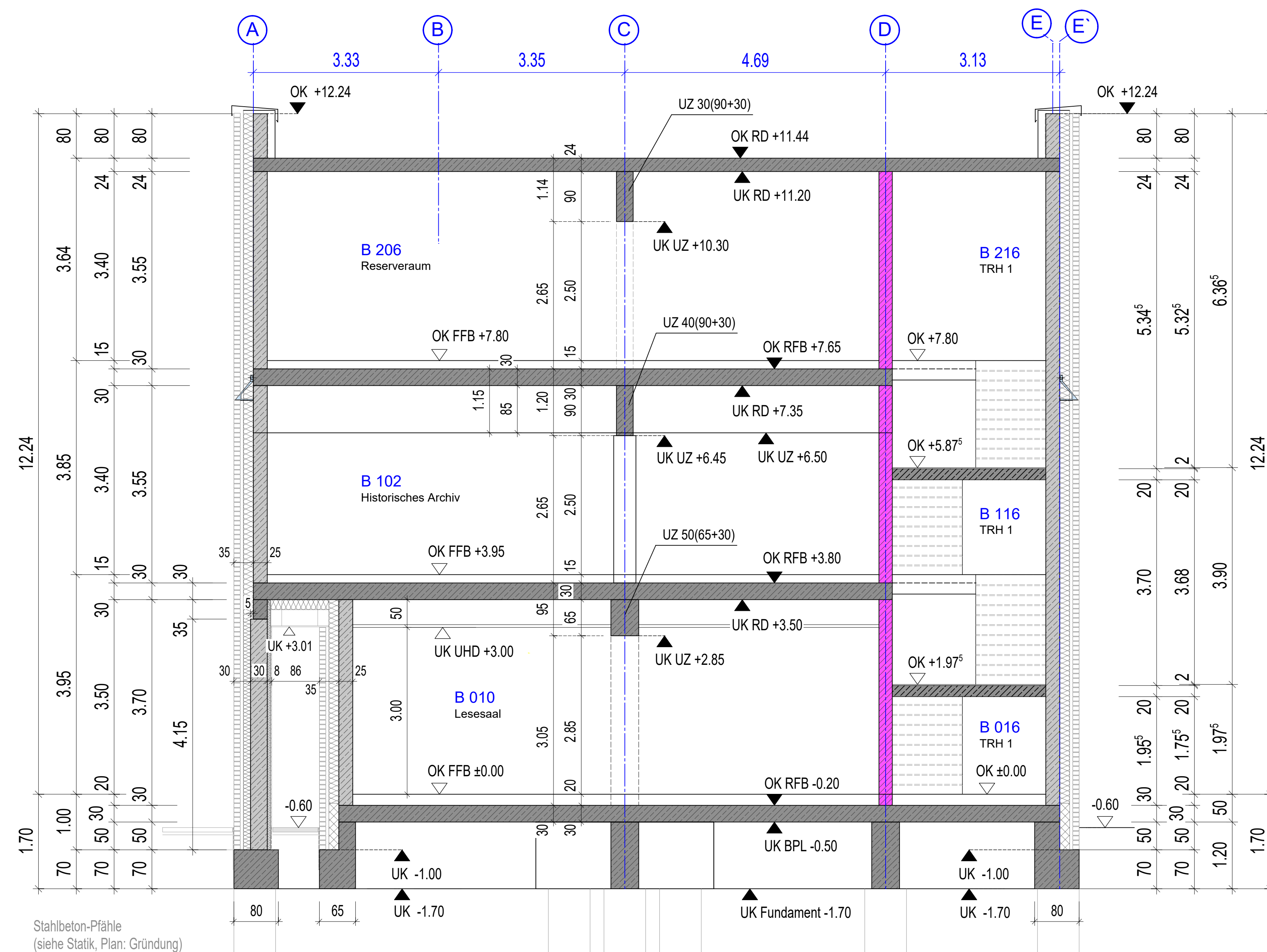

Querschnitt 4-4

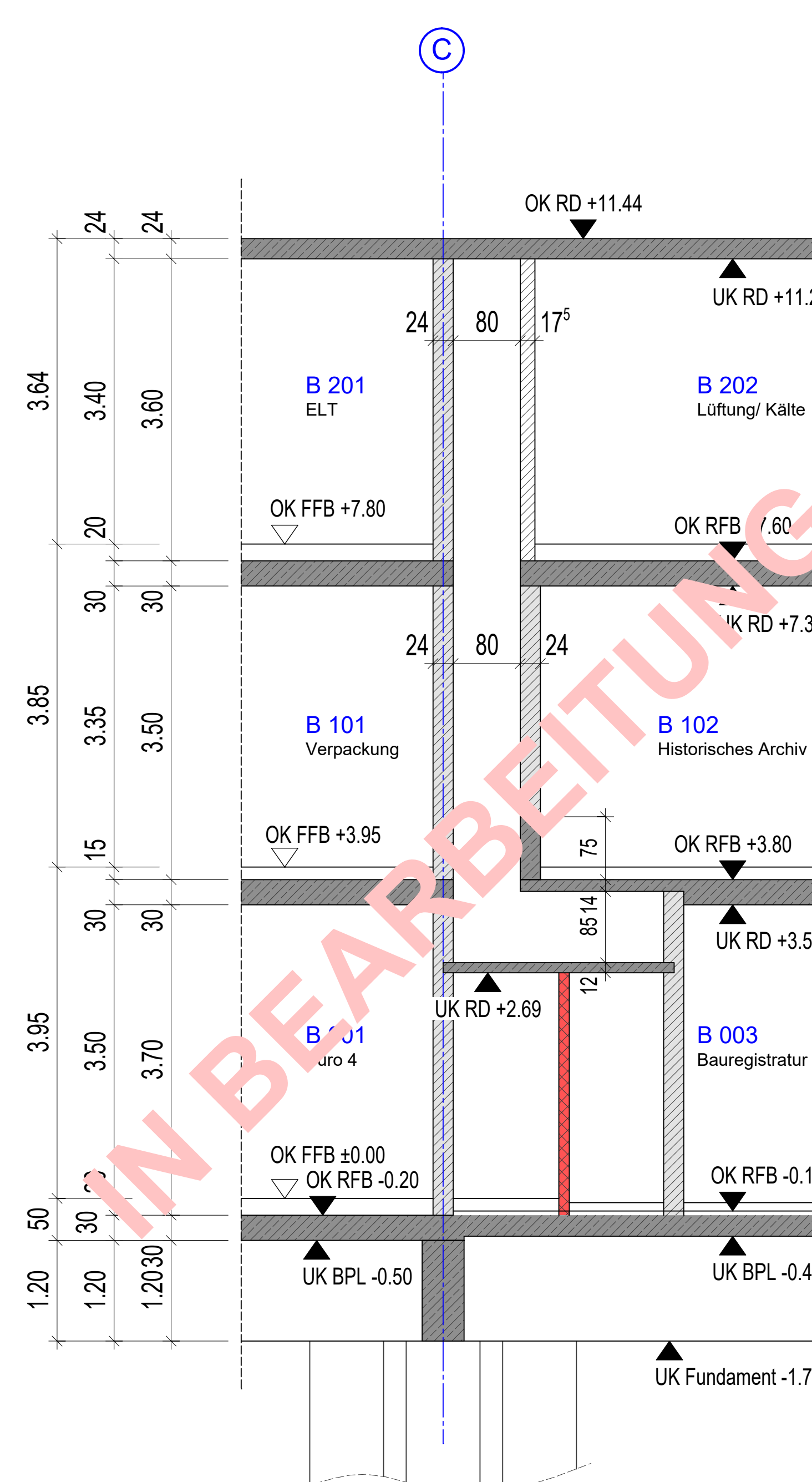

Querschnitt 5-5

LEGENDE

- Stahlbeton: C 35/45 - Decken, Stützen **Hinweis:** Angaben der Statik beachten.
 - Stahlbeton: C 30/37 Q - Fundamente, Bodenplatte
 - Stahlbeton: C 25/30 - Aussenwände
 - Mauerwerk F90
 - Mauerwerk, n.tr.: Kalksandstein
 - Trockenbau
- | | | | | | |
|--------|--------------------------|----|------------------|------|--------------------------|
| AK | Aussenkante | RB | Ringbalken | i.L. | im Lichten - lichte Höhe |
| VK | Vorderkante | UZ | Überzug | BE | Bodeneinlauf |
| OK | Oberkante | UZ | Unterzug | GOK | Geländeerkerkante |
| UK | Unterkante | BD | Bodendurchbruch | FL | Fällleitung |
| OK FFB | Oberkante Fertigfußboden | DD | Deckendurchbruch | fh | feuerhemmend |
| OK RFB | Oberkante Rohfußboden | WD | Wanddurchbruch | NA | Notausgang |
| STB | Stahlbeton | TD | Trägerdurchbruch | NAS | Notausstieg |
| RD | Rohdecke | WS | Wandschlitz | RS | Rauchschutztür |
| UHD | Unterhangdecke | | | FSA | Feststellanlage |

**Alle Maßangaben sind vor Ort zu prüfen!
Bei Unstimmigkeiten ist sofort die Bauleitung zu informieren!**

OK FFB ±0.00 ± 69.60m ü. NHN (Höhenbezug: DHHN2016)
OK Gelände -0.60 ± 69.00m ü. NHN (Höhenbezug: DHHN2016)
Lagebezug: GK 42/83 Höhenbezug: DHHN2016
Lagestatus: LS150 Höhenstatus: 170

Index	Änderung	Datum	Name

Landkreis Wittenberg - Kreisarchiv **A-SN-02**

Neubau Kreisarchiv Landkreis Wittenberg

AUSFÜHRUNGSPLANUNG

Objekt: Neubau Kreisarchiv Landkreis Wittenberg Kurfürstenring 31 06886 Lutherstadt Wittenberg	Unterschrift Architekt:								
Bauherr: Landkreis Wittenberg Breitscheidstraße 3 06886 Lutherstadt Wittenberg	Genehmigung Bauherr:								
Planinhalt: Querschnitt 3-3, Querschnitt 4-4, Querschnitt 5-5	<table border="1" style="width: 100%; border-collapse: collapse;"> <tr> <td>Bearb.:</td> <td>Gez. Krüger</td> </tr> <tr> <td>Datum:</td> <td>06.09.2024</td> </tr> <tr> <td>Maßstab:</td> <td>1:50</td> </tr> <tr> <td>Blattgröße:</td> <td>841/900 (H/B)</td> </tr> </table>	Bearb.:	Gez. Krüger	Datum:	06.09.2024	Maßstab:	1:50	Blattgröße:	841/900 (H/B)
Bearb.:	Gez. Krüger								
Datum:	06.09.2024								
Maßstab:	1:50								
Blattgröße:	841/900 (H/B)								

Büro für Architektur & Tragwerksplanung
Tilo Feldmann
 Käuperstraße 12d Tel.: 03923/ 2250
 39261 Zerbst/Anhalt Fax: 03923/ 777 95
 ing-feldmann@t-online.de www.ing-feldmann.de

Dateiname: 1320-A5A-SN-02.dwg/pdf
 Plan-Nr.: 1320-A5A-SN-02